



UNIONE DEI COMUNI VALLE DEL SAVIO

47521 CESENA (FC) – Piazza del Popolo n.10
tel. 0547/356111 – e.mail: protocollo@pec.unionevallesavio.it -
protocollo@pec.unionevallesavio.it
47021 S.PIERO IN BAGNO (FC) – Via Verdi n.4
tel. 0543/900711 – fax 0543/447833



Piano Intercomunale di Protezione Civile Comuni di Bagno di Romagna, Cesena, Mercato Saraceno, Montiano, Sarsina e Verghereto



DOCUMENTO		AREE DI ATTESA Comune di Cesena	
REVISIONI N.	DATA	DESCRIZIONE	
	0	Dicembre 2015	Emissione bozza
	1	Giugno 2017	Aggiornamento
	2		
APPROVATO CON ATTO			
Presidente Unione Valle del Savio		Paolo Lucchi	
Dirigente Servizio di Protezione Civile dell'Unione		Paolo Carini	
Responsabile Ufficio di Protezione Civile dell'Unione		Cristina Ceccarelli	
Collaborazioni esterne		Giorgia Bianchi, Mauro Gasparini	



COMUNE DI CESENA

Ufficio gestione associata di Protezione Civile
Unione dei Comuni Valle del Savio



Scheda descrittiva delle aree di raccolta in emergenza temporanea - **ATTESA** - per la popolazione colpita da calamità naturali

n° area



101

nome area

Borello

A

DATI GENERALI



indirizzo

Piazza S. Pietro in Solfrino

località

Borello

zona

Quartiere Borello

coordinate

latitudine

longitudine

44.053089

12.179084

area di influenza

Borello, Osteria di Piavola, Montevecchio, Casalbono, Luzzena, Formignano

viabilità di accesso

Uscita E45 Borello, proseguire direzione Borello, su via Borello girare per via Fiera

B

CARATTERISTICHE DELL'AREA

Vie di connessione	Via Fiera, via Fiume di Borello	Tipologia	Piazza - Parcheggio
Superficie mq	1.000	Tipo di fondo	Asfalto
n° residenti serviti	2.300	Illumin.ne pubblica	Esistente
Pendenza	3-5 %	Altro	

C

RISCHI PRESENTI

Rischi Naturali		Rischio Sismico Indotto			
Idraulico	Si <input type="checkbox"/> No <input checked="" type="checkbox"/>	Edifici, chiese	Si <input type="checkbox"/> No <input checked="" type="checkbox"/>	Tralicci A.T.	Si <input type="checkbox"/> No <input checked="" type="checkbox"/>
Geologico	Si <input type="checkbox"/> No <input checked="" type="checkbox"/>	Infrastrutture	Si <input type="checkbox"/> No <input checked="" type="checkbox"/>	Altro	Si <input type="checkbox"/> No <input checked="" type="checkbox"/>

D

NOTE E VARIE

Limitrofo a Centro sociale con servizi igienici, palestra e P.T.; presenza fontanella e panchine; vicinanza al centro di Borello; parco circostante.



COMUNE DI CESENA

Ufficio gestione associata di Protezione Civile
Unione dei Comuni Valle del Savio



Scheda descrittiva delle aree di raccolta in emergenza temporanea - **ATTESA** - per la popolazione colpita da calamità naturali

n° area



102

nome area

S.Carlo

A

DATI GENERALI



indirizzo

Via Castellucci

località

S.Carlo

zona

Quartiere Valle Savio

coordinate

latitudine

longitudine

44.089975

12.193516

area di influenza

S. Carlo, S. Mamante, Tessello, Roversano, S. Lucia

viabilità di accesso

Uscita E45 S.Carlo, direzione Cesena, da via S.Carlo girare per via T. Gallarati Scotti

B

CARATTERISTICHE DELL'AREA

Vie di connessione	Via vicinale Castiglione, Via Castellucci	Tipologia	Area verde
Superficie mq	8.500	Tipo di fondo	Prato
n° residenti serviti	2.470	Illumin.ne pubblica	Esistente
Pendenza	0 %	Altro	

C

RISCHI PRESENTI

Rischi Naturali			Rischio Sismico Indotto					
Idraulico	Si <input type="checkbox"/>	No <input checked="" type="checkbox"/>	Edifici, chiese	Si <input type="checkbox"/>	No <input checked="" type="checkbox"/>	Tralicci A.T.	Si <input type="checkbox"/>	No <input checked="" type="checkbox"/>
Geologico	Si <input type="checkbox"/>	No <input checked="" type="checkbox"/>	Infrastrutture	Si <input type="checkbox"/>	No <input checked="" type="checkbox"/>	Altro	Si <input type="checkbox"/>	No <input checked="" type="checkbox"/>

D

NOTE E VARIE

Esistenza giardino lato est con superamento di pendenza; assenza di servizi igienici



COMUNE DI CESENA

Ufficio gestione associata di Protezione Civile
Unione dei Comuni Valle del Savio



Scheda descrittiva delle aree di raccolta in emergenza temporanea - **ATTESA** - per la popolazione colpita da calamità naturali

n° area



103

nome area

S. Vittore

A

DATI GENERALI

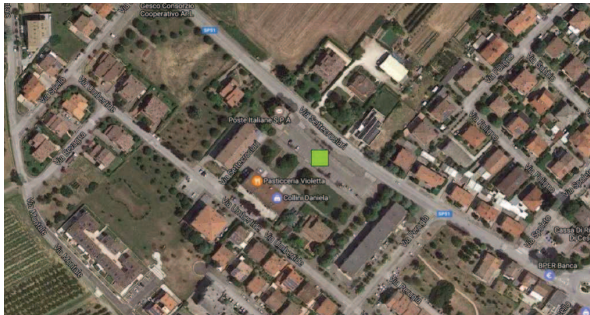

indirizzo

Via Settecrocieri

località

S. Vittore

zona

Quartiere Valle Savio

coordinate

latitudine

longitudine

44.106884

12.193538

area di influenza

S. Vittore, Tipano, Lizzano,
Paderno, Luogoraro

viabilità di accesso

Uscita E45 S. Vittore direzione
Cesena alla rotonda girare in via
Settecrocieri

B

CARATTERISTICHE DELL'AREA

Vie di connessione	Via Settecrocieri	Tipologia	Parcheggio - Area verde
Superficie mq	3.700	Tipo di fondo	Asfalto - prato
n° residenti serviti	3.790	Illumin.ne pubblica	Esistente
Pendenza	0 %	Altro	

C

RISCHI PRESENTI

Rischi Naturali		Rischio Sismico Indotto			
Idraulico	Si <input type="checkbox"/> No <input checked="" type="checkbox"/>	Edifici, chiese	Si <input type="checkbox"/> No <input checked="" type="checkbox"/>	Tralicci A.T.	Si <input type="checkbox"/> No <input checked="" type="checkbox"/>
Geologico	Si <input type="checkbox"/> No <input checked="" type="checkbox"/>	Infrastrutture	Si <input type="checkbox"/> No <input checked="" type="checkbox"/>	Altro	Si <input type="checkbox"/> No <input checked="" type="checkbox"/>

D

NOTE E VARIE

Assenza zone coperte nel parcheggio e servizi igienici; presenza di panchine.



COMUNE DI CESENA

Ufficio gestione associata di Protezione Civile
Unione dei Comuni Valle del Savio



Scheda descrittiva delle aree di raccolta in emergenza temporanea - **ATTESA** - per la popolazione colpita da calamità naturali

n° area



104

nome area

Ponte Abbadesse

A

DATI GENERALI

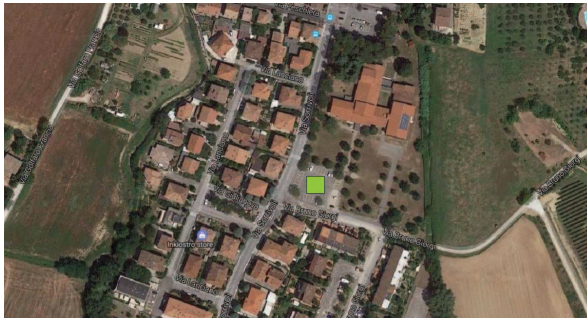

indirizzo

Via B. Giorgi

località

Ponte Abbadesse

zona

Quartiere Cesuola

coordinate

latitudine

longitudine

44.122005

12.242957

area di influenza

Ponte Abbadesse, Rio Eremo, Monte Reale, S. Demetrio.

viabilità di accesso

Dal centro di Cesena direzione Ponte Abbadesse, su via Sorrivoli girare in via B. Giorgi

B

CARATTERISTICHE DELL'AREA

Vie di connessione	Via Sorrivoli, via B. Giorgi	Tipologia	Parcheggio - Area verde
Superficie mq	2.200	Tipo di fondo	Asfalto - prato
n° residenti serviti	2.340	Illumin.ne pubblica	Esistente
Pendenza	0 %	Altro	

C

RISCHI PRESENTI

Rischi Naturali		Rischio Sismico Indotto			
Idraulico	Si <input type="checkbox"/> No <input checked="" type="checkbox"/>	Edifici, chiese	Si <input type="checkbox"/> No <input checked="" type="checkbox"/>	Tralicci A.T.	Si <input type="checkbox"/> No <input checked="" type="checkbox"/>
Geologico	Si <input type="checkbox"/> No <input checked="" type="checkbox"/>	Infrastrutture	Si <input type="checkbox"/> No <input checked="" type="checkbox"/>	Altro	Si <input type="checkbox"/> No <input checked="" type="checkbox"/>

D

NOTE E VARIE

Limitrofo a scuola e palestra



COMUNE DI CESENA

Ufficio gestione associata di Protezione Civile
Unione dei Comuni Valle del Savio



Scheda descrittiva delle aree di raccolta in emergenza temporanea - **ATTESA** - per la popolazione colpita da calamità naturali

n° area



105

nome area

Osservanza

A

DATI GENERALI

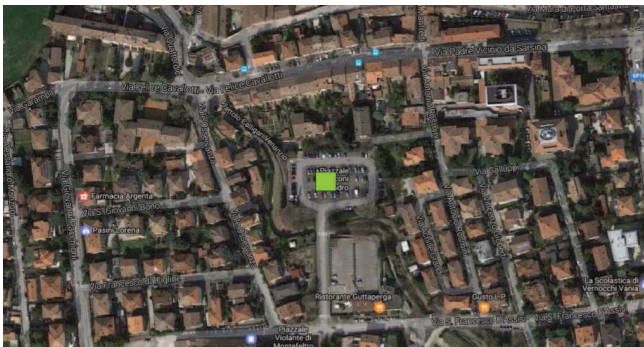

indirizzo

Piazzale L. Marconi

località

Osservanza

zona

Quartiere Cesuola

coordinate

latitudine

longitudine

44.134022

12.244887

area di influenza

Centro Urbano, Osservanza, Monte

viabilità di accesso

Dal centro di Cesena, viale J. Mazzoni, prendere via del Tunnel, alla rotonda prendere via G. Pacchioni, girare in viale Osservanza, svoltare poi in via B. Gazzola.

B

CARATTERISTICHE DELL'AREA

Vie di connessione	Viottolo Calligari (passagg. pedonale), via B. Gazzola	Tipologia	Parcheggio
Superficie mq	5.100	Tipo di fondo	Asfalto
n° residenti serviti	4.190	Illumin.ne pubblica	Esistente
Pendenza	0 %	Altro	

C

RISCHI PRESENTI

Rischi Naturali			Rischio Sismico Indotto					
Idraulico	Si <input checked="" type="checkbox"/>	No <input type="checkbox"/>	Edifici, chiese	Si <input type="checkbox"/>	No <input checked="" type="checkbox"/>	Tralicci A.T.	Si <input type="checkbox"/>	No <input checked="" type="checkbox"/>
Geologico	Si <input type="checkbox"/>	No <input checked="" type="checkbox"/>	Infrastrutture	Si <input type="checkbox"/>	No <input checked="" type="checkbox"/>	Altro	Si <input type="checkbox"/>	No <input checked="" type="checkbox"/>

D

NOTE E VARIE

Servizi c/o ristorante "Guttaperga" e Chiesa Osservanza.



COMUNE DI CESENA

Ufficio gestione associata di Protezione Civile
Unione dei Comuni Valle del Savio



Scheda descrittiva delle aree di raccolta in emergenza temporanea - **ATTESA** - per la popolazione colpita da calamità naturali

n° area



106

nome area

Diegaro

A

DATI GENERALI



indirizzo

Via Emilia Ponente

località

Diegaro

zona

Quartiere Oltre Savio

coordinate

latitudine

longitudine

44.149250

12.206909

area di influenza

Diegaro, Monticino, Massa

viabilità di accesso

Uscita E45 Diegaro direzione Cesena, area su via Emilia Ponente dopo via S. Casadei

B

CARATTERISTICHE DELL'AREA

Vie di connessione	Via V. Borghesi, via S. Casadei, via Emilia Ponente	Tipologia	Parcheggio
Superficie mq	1.600	Tipo di fondo	Asfalto
n° residenti serviti	2.590	Illumin.ne pubblica	Esistente
Pendenza	0 %	Altro	

C

RISCHI PRESENTI

Rischi Naturali		Rischio Sismico Indotto			
Idraulico	Si <input type="checkbox"/> No <input checked="" type="checkbox"/> X	Edifici, chiese	Si <input type="checkbox"/> No <input checked="" type="checkbox"/> X	Tralicci A.T.	Si <input type="checkbox"/> No <input checked="" type="checkbox"/> X
Geologico	Si <input type="checkbox"/> No <input checked="" type="checkbox"/> X	Infrastrutture	Si <input type="checkbox"/> No <input checked="" type="checkbox"/> X	Altro	Si <input type="checkbox"/> No <input checked="" type="checkbox"/> X

D

NOTE E VARIE

Estensione area verde nella retrostante area urbanizzata



COMUNE DI CESENA

Ufficio gestione associata di Protezione Civile
Unione dei Comuni Valle del Savio



Scheda descrittiva delle aree di raccolta in emergenza temporanea - **ATTESA** - per la popolazione colpita da calamità naturali

n° area



107

nome area

Chiosco Ippodromo

A

DATI GENERALI

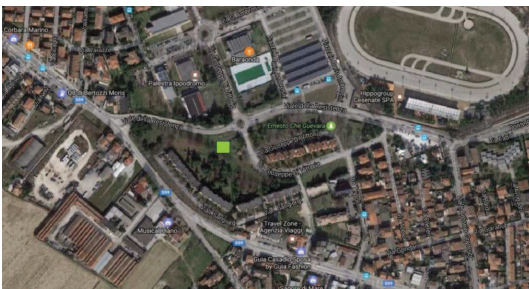

indirizzo

Via Giuseppe Di Vittorio

località

Ippodromo

zona

Quartiere Oltre Savio

coordinate

latitudine

longitudine

44.141941

12.229133

area di influenza

Zona residenziale

viabilità di accesso

Da via Cattaneo (via Emilia)
direzione centro, girare su viale
della Resistenza

B

CARATTERISTICHE DELL'AREA

Vie di connessione	Viale della Resistenza, via G. Di Vittorio	Tipologia	Parco
Superficie mq	200	Tipo di fondo	Seminativo
n° residenti serviti		Illumin.ne pubblica	Esistente
Pendenza	0%	Altro	

C

RISCHI PRESENTI

Rischi Naturali		Rischio Sismico Indotto			
Idraulico	Si <input type="checkbox"/> No <input checked="" type="checkbox"/>	Edifici, chiese	Si <input type="checkbox"/> No <input checked="" type="checkbox"/>	Tralicci A.T.	Si <input type="checkbox"/> No <input checked="" type="checkbox"/>
Geologico	Si <input type="checkbox"/> No <input checked="" type="checkbox"/>	Infrastrutture	Si <input type="checkbox"/> No <input checked="" type="checkbox"/>	Altro	Si <input type="checkbox"/> No <input checked="" type="checkbox"/>

D

NOTE E VARIE



COMUNE DI CESENA

Ufficio gestione associata di Protezione Civile
Unione dei Comuni Valle del Savio



Scheda descrittiva delle aree di raccolta in emergenza temporanea - **ATTESA** - per la popolazione colpita da calamità naturali

n° area



108

nome area

Parco per Fabio

A

DATI GENERALI

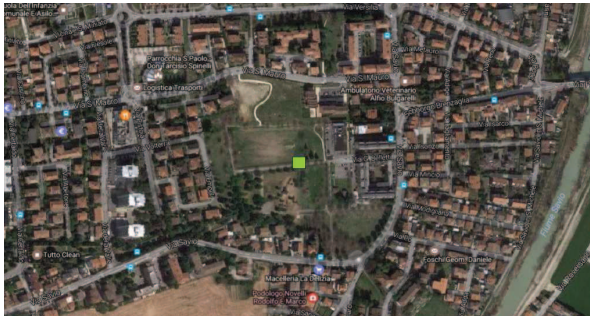

indirizzo

Via G. Belletti

località

San Mauro

zona

Quartiere Oltre Savio

coordinate

latitudine

longitudine

44.132768

12.228548

area di influenza

S.Mauro, Borgo Paglia

viabilità di accesso

Uscita E45 Cesena Sud direzione Cesena, alla rotonda prendere per quartiere S.Mauro via Savio, girare per via G. Belletti

B

CARATTERISTICHE DELL'AREA

Vie di connessione	Via G. Belletti, via Savio, via S. Mauro, via Empoli	Tipologia	Parcheggio – Area Verde
Superficie mq	33.000	Tipo di fondo	Asfalto – prato
n° residenti serviti	9.880	Illumin.ne pubblica	Esistente
Pendenza	0 - 7 %	Altro	

C

RISCHI PRESENTI

Rischi Naturali		Rischio Sismico Indotto			
Idraulico	Si <input type="checkbox"/> No <input checked="" type="checkbox"/>	Edifici, chiese	Si <input type="checkbox"/> No <input checked="" type="checkbox"/>	Tralicci A.T.	Si <input type="checkbox"/> No <input checked="" type="checkbox"/>
Geologico	Si <input type="checkbox"/> No <input checked="" type="checkbox"/>	Infrastrutture	Si <input type="checkbox"/> No <input checked="" type="checkbox"/>	Altro	Si <input type="checkbox"/> No <input checked="" type="checkbox"/>

D

NOTE E VARIE

Servizi presso Bar e Conad; presenza panchine; parcheggi limitrofi



COMUNE DI CESENA

Ufficio gestione associata di Protezione Civile
Unione dei Comuni Valle del Savio



Scheda descrittiva delle aree di raccolta in emergenza temporanea - **ATTESA** - per la popolazione colpita da calamità naturali

n° area



109

nome area

Piazza del Popolo/Viale Mazzoni

A

DATI GENERALI

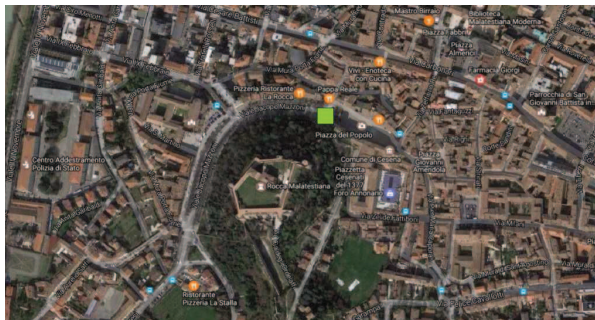

indirizzo

Piazza del Popolo/Viale Mazzoni

località

Centro

zona

Centro Urbano

coordinate

latitudine

44.137415

longitudine

12.241257

area di influenza

Centro Urbano, Piazza del Popolo

viabilità di accesso

Centro città, Da via Pio Battistini girare su viale J. Mazzoni

B

CARATTERISTICHE DELL'AREA

Vie di connessione	Via Pio Battistini, via Zeffirino Re, via Fra Michelino, Piazza Amendola	Tipologia	Piazza - Viale
Superficie mq	4.000	Tipo di fondo	Asfalto – pietra
n° residenti serviti	3.190	Illumin.ne pubblica	Esistente
Pendenza	0 %	Altro	

C

RISCHI PRESENTI

Rischi Naturali			Rischio Sismico Indotto					
Idraulico	Si <input type="checkbox"/>	No X	Edifici, chiese	Si <input type="checkbox"/>	No X	Tralicci A.T.	Si <input type="checkbox"/>	No X
Geologico	Si <input type="checkbox"/>	No X	Infrastrutture	Si X	No <input type="checkbox"/>	Altro	Si <input type="checkbox"/>	No X

D

NOTE E VARIE

AREA INDIVIDUATA IN VIA PROV. IN SOSTITUZIONE DEL PARC. DI VIA IX FEBBRAIO.



COMUNE DI CESENA

Ufficio gestione associata di Protezione Civile
Unione dei Comuni Valle del Savio



Scheda descrittiva delle aree di raccolta in emergenza temporanea - **ATTESA** - per la popolazione colpita da calamità naturali

n° area



110

nome area

Mulini

A

DATI GENERALI

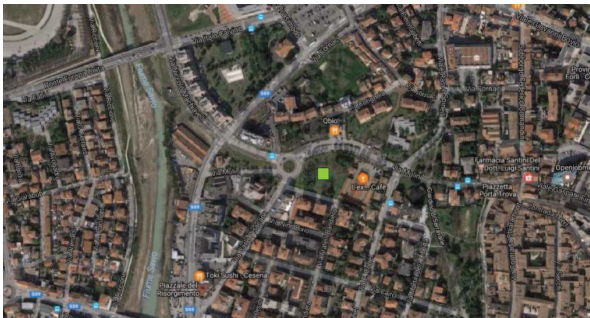

indirizzo

Via Mulini – via D. Manin

località

Centro

zona

Quartiere Centro Urbano

coordinate

latitudine

longitudine

44.141888

12.238703

area di influenza

Centro Urbano, zona Zuccherificio

viabilità di accesso

Uscita SS9 Centro, direzione Centro di Cesena su via N. Machiavelli fino alla rotatoria intersezione via Mulini via Pisacane

B

CARATTERISTICHE DELL'AREA

Vie di connessione	Via D. Manin, via C. Pisacane, via Mulini	Tipologia	Area Verde
Superficie mq	4.900	Tipo di fondo	Prato
n° residenti serviti	2.690	Illumin.ne pubblica	Esistente
Pendenza	0 %	Altro	

C

RISCHI PRESENTI

Rischi Naturali			Rischio Sismico Indotto					
Idraulico	Si <input checked="" type="checkbox"/>	No <input type="checkbox"/>	Edifici, chiese	Si <input type="checkbox"/>	No <input checked="" type="checkbox"/>	Tralicci A.T.	Si <input checked="" type="checkbox"/>	No <input type="checkbox"/>
Geologico	Si <input type="checkbox"/>	No <input checked="" type="checkbox"/>	Infrastrutture	Si <input type="checkbox"/>	No <input checked="" type="checkbox"/>	Altro	Si <input type="checkbox"/>	No <input checked="" type="checkbox"/>

D

NOTE E VARIE

Presenza panchine



COMUNE DI CESENA

Ufficio gestione associata di Protezione Civile
Unione dei Comuni Valle del Savio



Scheda descrittiva delle aree di raccolta in emergenza temporanea - **ATTESA** - per la popolazione colpita da calamità naturali

n° area



111

nome area

Stazione

A

DATI GENERALI

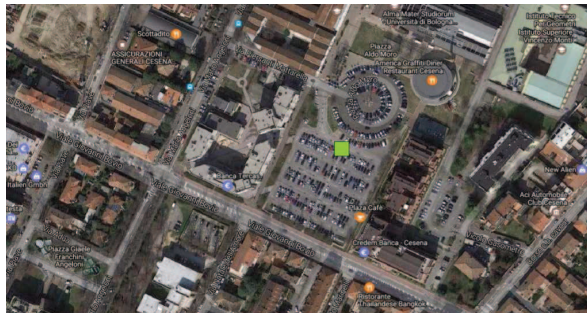

indirizzo

Piazza Aldo Moro

località

Centro

zona

Quartiere Centro Urbano

coordinate

latitudine

longitudine

44.143339

12.247754

area di influenza

Centro Urbano, zona Stazione

viabilità di accesso

Da viale G. Bovio (via Emilia) girare per via Angeloni e poi per via Mattarella

B

CARATTERISTICHE DELL'AREA

Vie di connessione	Via P. Mattarella, Viale G. Bovio	Tipologia	Piazza - Parcheggio
Superficie mq	15.300	Tipo di fondo	Asfalto - porfido
n° residenti serviti	2.430	Illumin.ne pubblica	Esistente
Pendenza	0 - 5 %	Altro	

C

RISCHI PRESENTI

Rischi Naturali			Rischio Sismico Indotto					
Idraulico	Si <input type="checkbox"/>	No X	Edifici, chiese	Si <input type="checkbox"/>	No X	Tralicci A.T.	Si <input type="checkbox"/>	No X
Geologico	Si <input type="checkbox"/>	No X	Infrastrutture	Si <input type="checkbox"/>	No X	Altro	Si <input type="checkbox"/>	No X

D

NOTE E VARIE

Servizi presso le scuole limitrofe, vicinanza alla Stazione e ATR, presenza panchine.



COMUNE DI CESENA

Ufficio gestione associata di Protezione Civile
Unione dei Comuni Valle del Savio



Scheda descrittiva delle aree di raccolta in emergenza temporanea - **ATTESA** - per la popolazione colpita da calamità naturali

n° area



112

nome area

Savelli

A

DATI GENERALI

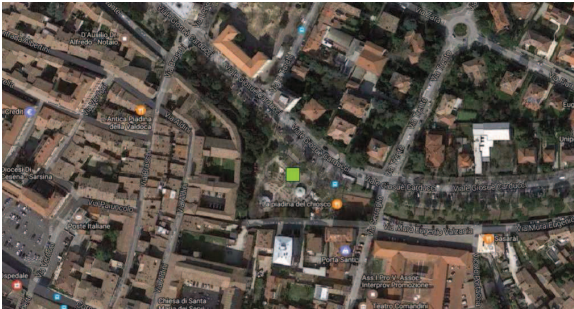

indirizzo

Viale G. Carducci

località

Centro

zona

Quartiere Centro Urbano

coordinate

latitudine

44.137748

longitudine

12.248957

area di influenza

Centro Urbano, Madonna delle Rose

viabilità di accesso

Centro città, da viale G. Carducci in prossimità di via Serraglio

B

CARATTERISTICHE DELL'AREA

Vie di connessione	Via G. Carducci	Tipologia	Area Verde
Superficie mq	5.400	Tipo di fondo	Prato – ghiaia - asfalto
n° residenti serviti	2.600	Illumin.ne pubblica	Esistente
Pendenza	0 %	Altro	

C

RISCHI PRESENTI

Rischi Naturali			Rischio Sismico Indotto					
Idraulico	Si <input type="checkbox"/>	No X	Edifici, chiese	Si <input type="checkbox"/>	No X	Tralicci A.T.	Si <input type="checkbox"/>	No X
Geologico	Si <input type="checkbox"/>	No X	Infrastrutture	Si X	No <input type="checkbox"/>	Altro	Si <input type="checkbox"/>	No X

D

NOTE E VARIE

Presenza bagni chimici, presenza fontanella e panchine, parcheggi sul viale.



COMUNE DI CESENA

Ufficio gestione associata di Protezione Civile
Unione dei Comuni Valle del Savio



Scheda descrittiva delle aree di raccolta in emergenza temporanea - **ATTESA** - per la popolazione colpita da calamità naturali

n° area



113

nome area

Stadio

A

DATI GENERALI



indirizzo

P.le Olimpia – via del Mare

località

Centro

zona

Quartiere Fiorenzuola

coordinate

latitudine

longitudine

44.139368

12.261824

area di influenza

Zona Stadio, Fiorita

viabilità di accesso

Uscita SS9 Centro-Stadio, direzione Stadio su via G.Spadolini, area in angolo con Via del Mare

B

CARATTERISTICHE DELL'AREA

Vie di connessione	Via G. Spadolini, via Maratona, via del Mare	Tipologia	Parcheggio
Superficie mq	4.400	Tipo di fondo	Asfalto
n° residenti serviti	2.720	Illumin.ne pubblica	Esistente su strada
Pendenza	0 %	Altro	

C

RISCHI PRESENTI

Rischi Naturali		Rischio Sismico Indotto			
Idraulico	Si <input type="checkbox"/> No <input checked="" type="checkbox"/>	Edifici, chiese	Si <input type="checkbox"/> No <input checked="" type="checkbox"/>	Tralicci A.T.	Si <input checked="" type="checkbox"/> No <input type="checkbox"/>
Geologico	Si <input type="checkbox"/> No <input checked="" type="checkbox"/>	Infrastrutture	Si <input type="checkbox"/> No <input checked="" type="checkbox"/>	Altro	Si <input type="checkbox"/> No <input checked="" type="checkbox"/>

D

NOTE E VARIE

Servizio Stadio, Chiosco piadina, limitrofo a generi alimentari.



COMUNE DI CESENA

Ufficio gestione associata di Protezione Civile
Unione dei Comuni Valle del Savio



Scheda descrittiva delle aree di raccolta in emergenza temporanea - **ATTESA** - per la popolazione colpita da calamità naturali

n° area



114

nome area

Bianconero

A

DATI GENERALI

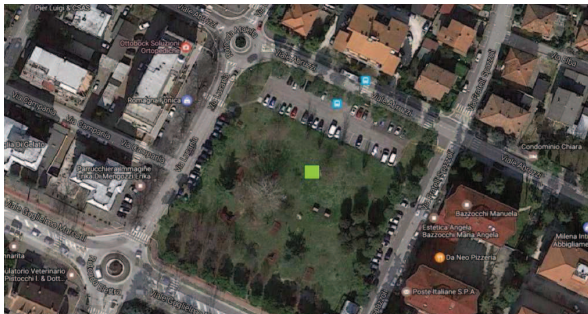

indirizzo

Viale Abruzzi

località

Centro

zona

Quartiere Fiorenzuola

coordinate

latitudine

longitudine

44.137616

12.264265

area di influenza

Zona Seminario, Case Frini

viabilità di accesso

Dalla via Emilia (viale G. Marconi) girare per via Lucania, area compresa fra via Lucania e viale Abruzzi

B

CARATTERISTICHE DELL'AREA

Vie di connessione	Via F.lli Spazzoli, via Lucania, viale Abruzzi, viale G. Marconi	Tipologia	Parcheggio – Area Verde
Superficie mq	7.900	Tipo di fondo	Asfalto - prato
n° residenti serviti	3.630	Illumin.ne pubblica	Esistente
Pendenza	0 %	Altro	

C

RISCHI PRESENTI

Rischi Naturali			Rischio Sismico Indotto					
Idraulico	Si <input type="checkbox"/>	No X	Edifici, chiese	Si <input type="checkbox"/>	No X	Tralicci A.T.	Si <input type="checkbox"/>	No X
Geologico	Si <input type="checkbox"/>	No X	Infrastrutture	Si <input type="checkbox"/>	No X	Altro	Si <input type="checkbox"/>	No X

D

NOTE E VARIE

Servizi in esercizi limitrofi, presenza fontanella e panchine.



COMUNE DI CESENA

Ufficio gestione associata di Protezione Civile
Unione dei Comuni Valle del Savio



Scheda descrittiva delle aree di raccolta in emergenza temporanea - **ATTESA** - per la popolazione colpita da calamità naturali

n° area



115

nome area

Case Finali

A

DATI GENERALI

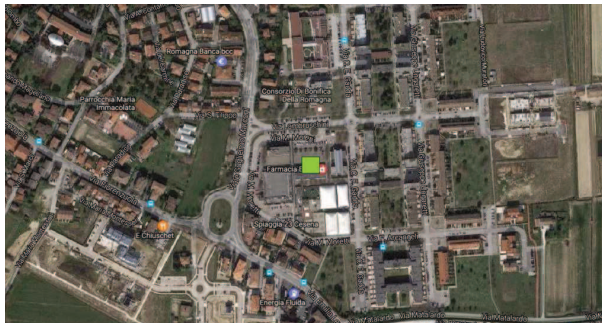

indirizzo

Piazza su via M. Moretti

località

Case Finali

zona

Quartiere Fiorenzuola

coordinate

latitudine

longitudine

44.132694

12.270581

area di influenza

Case Finali, Rio Marano

viabilità di accesso

Da viale G. Marconi (via Emilia) girare per via Lambruschini e subito per via M. Moretti

B

CARATTERISTICHE DELL'AREA

Vie di connessione	Via M. Moretti	Tipologia	Piazza - parcheggio - area verde
Superficie mq	6.100	Tipo di fondo	Asfalto - prato - autobloccanti
n° residenti serviti	3.210	Illumin.ne pubblica	Esistente
Pendenza	0 - 5 %	Altro	

C

RISCHI PRESENTI

Rischi Naturali		Rischio Sismico Indotto			
Idraulico	Si <input checked="" type="checkbox"/> No <input type="checkbox"/>	Edifici, chiese	Si <input type="checkbox"/> No <input checked="" type="checkbox"/>	Tralicci A.T.	Si <input type="checkbox"/> No <input checked="" type="checkbox"/>
Geologico	Si <input type="checkbox"/> No <input checked="" type="checkbox"/>	Infrastrutture	Si <input type="checkbox"/> No <input checked="" type="checkbox"/>	Altro	Si <input type="checkbox"/> No <input checked="" type="checkbox"/>

D

NOTE E VARIE

Estensione in zona verde di fronte al Consorzio di Bonifica, presenza di panchine, limitrofa sede di Quartiere, Supermercato, Chiesa Avventista.



COMUNE DI CESENA

Ufficio gestione associata di Protezione Civile
Unione dei Comuni Valle del Savio



Scheda descrittiva delle aree di raccolta in emergenza temporanea - **ATTESA** - per la popolazione colpita da calamità naturali

n° area



116

nome area

Case Castagnoli

A

DATI GENERALI



indirizzo

Via Madonna del Fuoco

località

Madonna del Fuoco

zona

Quartiere Rubicone

coordinate

latitudine

longitudine

44.123757

12.286298

area di influenza

Case Castagnoli, Madonna del Fuoco, S.Tommaso, Saiano

viabilità di accesso

Uscita SS9 Calisese direzione Cesena su via Emilia Levante, girare per via Madonna del Fuoco

B

CARATTERISTICHE DELL'AREA

Vie di connessione	Via Loiano, via Madonna del Fuoco	Tipologia	Parcheggio - Area Verde
Superficie mq	2.700	Tipo di fondo	Asfalto - prato
n° residenti serviti	2.460	Illumin.ne pubblica	Esistente
Pendenza	0 %	Altro	

C

RISCHI PRESENTI

Rischi Naturali			Rischio Sismico Indotto					
Idraulico	Si <input type="checkbox"/>	No X	Edifici, chiese	Si <input type="checkbox"/>	No X	Tralicci A.T.	Si X	No <input type="checkbox"/>
Geologico	Si <input type="checkbox"/>	No X	Infrastrutture	Si <input type="checkbox"/>	No X	Altro	Si <input type="checkbox"/>	No X

D

NOTE E VARIE

Limitrofo a Chiesa.



COMUNE DI CESENA

Ufficio gestione associata di Protezione Civile
Unione dei Comuni Valle del Savio



Scheda descrittiva delle aree di raccolta in emergenza temporanea - **ATTESA** - per la popolazione colpita da calamità naturali

n° area



117

nome area

Calisese

A

DATI GENERALI



indirizzo

Via Calisese

località

Calisese

zona

Quartiere Rubicone

coordinate

latitudine

44.099771

longitudine

12.297369

area di influenza

Calisese, Carpineta, Budrio, Bulgaria

viabilità di accesso

Uscita SS9 Calisese, direzione Cesena su via Emilia Levante, girare per via Montiano e poi per via Calisese

B

CARATTERISTICHE DELL'AREA

Vie di connessione	Via Calisese	Tipologia	Parcheggio - Area Verde
Superficie mq	1.100	Tipo di fondo	Ghiaia - prato
n° residenti serviti	1.890	Illumin.ne pubblica	Esistente
Pendenza	0 %	Altro	

C

RISCHI PRESENTI

Rischi Naturali		Rischio Sismico Indotto			
Idraulico	Si <input type="checkbox"/> No <input checked="" type="checkbox"/>	Edifici, chiese	Si <input type="checkbox"/> No <input checked="" type="checkbox"/>	Tralicci A.T.	Si <input type="checkbox"/> No <input checked="" type="checkbox"/>
Geologico	Si <input type="checkbox"/> No <input checked="" type="checkbox"/>	Infrastrutture	Si <input type="checkbox"/> No <input checked="" type="checkbox"/>	Altro	Si <input type="checkbox"/> No <input checked="" type="checkbox"/>

D

NOTE E VARIE

Limitrofo a servizi e spazi coperti presso chiesa di Calisese, limitrofo a campi da calcio Polisportiva "Rubicone"



COMUNE DI CESENA

Ufficio gestione associata di Protezione Civile
Unione dei Comuni Valle del Savio



Scheda descrittiva delle aree di raccolta in emergenza temporanea - **ATTESA** - per la popolazione colpita da calamità naturali

n° area



118

nome area

Bulgarnò

A

DATI GENERALI



indirizzo

Via R. De Cesari

località

Bulgarnò

zona

Quartiere Al Mare

coordinate

latitudine

longitudine

44.132824

12.336182

area di influenza

Bulgarnò, Ruffio

viabilità di accesso

Uscita SS9 Cesenatico, direzione Cesenatico su via Cesenatico (SS304), girare in SP123, svoltare poi in via Ruffio (SP70) direzione Bulgarnò, girare in via Seconda Bulgarnò, prendere via Capannaguzzo e svoltare subito in via R. De Cesari

B

CARATTERISTICHE DELL'AREA

Vie di connessione	Via R. De Cesari	Tipologia	Parcheggio - Area Verde
Superficie mq	6.000	Tipo di fondo	Asfalto - prato
n° residenti serviti	940	Illumin.ne pubblica	Esistente
Pendenza	0 %	Altro	

C

RISCHI PRESENTI

Rischi Naturali			Rischio Sismico Indotto					
Idraulico	Si <input checked="" type="checkbox"/>	No <input type="checkbox"/>	Edifici, chiese	Si <input type="checkbox"/>	No <input checked="" type="checkbox"/>	Tralicci A.T.	Si <input type="checkbox"/>	No <input checked="" type="checkbox"/>
Geologico	Si <input type="checkbox"/>	No <input checked="" type="checkbox"/>	Infrastrutture	Si <input type="checkbox"/>	No <input checked="" type="checkbox"/>	Altro	Si <input type="checkbox"/>	No <input checked="" type="checkbox"/>

D

NOTE E VARIE

Presenza servizi in spogliatoi campo da calcio, presenza fontanella e panchine



COMUNE DI CESENA

Ufficio gestione associata di Protezione Civile
Unione dei Comuni Valle del Savio



Scheda descrittiva delle aree di raccolta in emergenza temporanea - **ATTESA** - per la popolazione colpita da calamità naturali

n° area



119

nome area

Ponte Pietra

A

DATI GENERALI

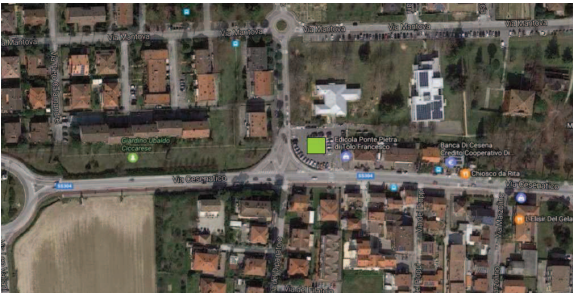

indirizzo

Piazzale Danilo Dolci

località

Ponte Pietra

zona

Quartiere Al Mare

coordinate

latitudine

longitudine

44.140854

12.287080

area di influenza

Ponte Pietra, Villa Casone

viabilità di accesso

Uscita SS9 Cesenatico, direzione Cesenatico su via Cesenatico, in angolo con via E. Simoncini

B

CARATTERISTICHE DELL'AREA

Vie di connessione	Via E. Simoncini, via Cesenatico	Tipologia	Parcheggio
Superficie mq	1550	Tipo di fondo	Asfalto
n° residenti serviti	3.370	Illumin.ne pubblica	Esistente su strada
Pendenza	0 %	Altro	

C

RISCHI PRESENTI

Rischi Naturali		Rischio Sismico Indotto			
Idraulico	Si <input type="checkbox"/> No <input checked="" type="checkbox"/>	Edifici, chiese	Si <input type="checkbox"/> No <input checked="" type="checkbox"/>	Tralicci A.T.	Si <input type="checkbox"/> No <input checked="" type="checkbox"/>
Geologico	Si <input type="checkbox"/> No <input checked="" type="checkbox"/>	Infrastrutture	Si <input type="checkbox"/> No <input checked="" type="checkbox"/>	Altro	Si <input type="checkbox"/> No <input checked="" type="checkbox"/>

D

NOTE E VARIE

Servizi all'interno delle scuole e "Casa Rossa", estensione area verde scuole.



COMUNE DI CESENA

Ufficio gestione associata di Protezione Civile
Unione dei Comuni Valle del Savio



Scheda descrittiva delle aree di raccolta in emergenza temporanea - **ATTESA** - per la popolazione colpita da calamità naturali

n° area



120

nome area

Macerone

A

DATI GENERALI

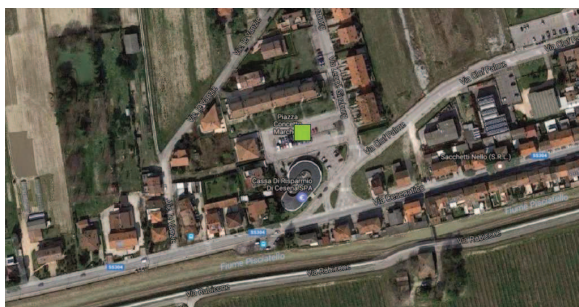

indirizzo

Piazza C. Marchesi

località

Macerone

zona

Quartiere Al Mare

coordinate

latitudine

longitudine

44.154839

12.323821

area di influenza

Macerone

viabilità di accesso

Uscita SS9 Cesenatico, direzione Cesenatico su via Cesenatico, girare per via L.Ginzburg

B

CARATTERISTICHE DELL'AREA

Vie di connessione	Via L. Ginzburg	Tipologia	Parcheggio – Area Verde
Superficie mq	1.500	Tipo di fondo	Asfalto - prato
n° residenti serviti	1.660	Illumin.ne pubblica	Esistente
Pendenza	0 %	Altro	

C

RISCHI PRESENTI

Rischi Naturali		Rischio Sismico Indotto			
Idraulico	Si <input checked="" type="checkbox"/> No <input type="checkbox"/>	Edifici, chiese	Si <input type="checkbox"/> No <input checked="" type="checkbox"/>	Tralicci A.T.	Si <input type="checkbox"/> No <input checked="" type="checkbox"/>
Geologico	Si <input type="checkbox"/> No <input checked="" type="checkbox"/>	Infrastrutture	Si <input type="checkbox"/> No <input checked="" type="checkbox"/>	Altro	Si <input type="checkbox"/> No <input checked="" type="checkbox"/>

D

NOTE E VARIE

Assenza servizi e aree coperte, presenza panchine.



COMUNE DI CESENA

Ufficio gestione associata di Protezione Civile
Unione dei Comuni Valle del Savio



Scheda descrittiva delle aree di raccolta in emergenza temporanea - **ATTESA** - per la popolazione colpita da calamità naturali

n° area



121

nome area

Capannaguzzo

A

DATI GENERALI



indirizzo

Via Capannaguzzo

località

Capannaguzzo

zona

Quartiere Al Mare

coordinate

latitudine

longitudine

44.181776

12.332280

area di influenza

Capannaguzzo

viabilità di accesso

Uscita A14 Cesena, direzione Cervia su via Cervese, girare in via Violone Gattolino, girare in Via Capannaguzzo fino intersezione con via Confine di S.Giorgio

B

CARATTERISTICHE DELL'AREA

Vie di connessione	Via Capannaguzzo, via Confine di S.Giorgio	Tipologia	Parcheggio – Area Verde
Superficie mq	6.500	Tipo di fondo	Ghiaia - prato
n° residenti serviti	770	Illumin.ne pubblica	Esistente su strada
Pendenza	0 %	Altro	

C

RISCHI PRESENTI

Rischi Naturali		Rischio Sismico Indotto			
Idraulico	Si <input checked="" type="checkbox"/> No <input type="checkbox"/>	Edifici, chiese	Si <input type="checkbox"/> No <input checked="" type="checkbox"/>	Tralicci A.T.	Si <input type="checkbox"/> No <input checked="" type="checkbox"/>
Geologico	Si <input type="checkbox"/> No <input checked="" type="checkbox"/>	Infrastrutture	Si <input type="checkbox"/> No <input checked="" type="checkbox"/>	Altro	Si <input type="checkbox"/> No <input checked="" type="checkbox"/>

D

NOTE E VARIE

Presenza servizi e spazi coperti della Chiesa, estensione campo da calcio parrocchiale (illuminato)



COMUNE DI CESENA

Ufficio gestione associata di Protezione Civile
Unione dei Comuni Valle del Savio



Scheda descrittiva delle aree di raccolta in emergenza temporanea - **ATTESA** - per la popolazione colpita da calamità naturali

n° area



122

nome area

Parco Nord

A

DATI GENERALI

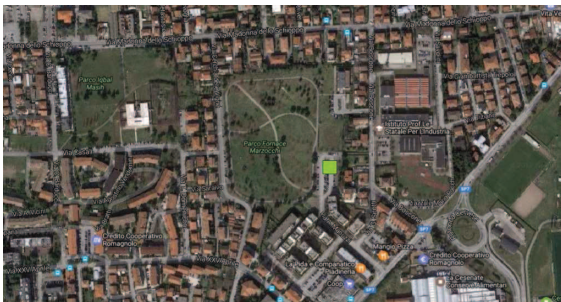

indirizzo

Piazza Nullo Baldini

località

Vigne

zona

Quartiere Cervese Sud

coordinate

latitudine

longitudine

44.149419

12.254986

area di influenza

Vigne, S.Egidio

viabilità di accesso

Uscita A14 Cesena, direzione Cesena su via Cervese, girare per via A. Manuzzi

B

CARATTERISTICHE DELL'AREA

Vie di connessione	Via Cerchia delle Vigne, via A. Manuzzi	Tipologia	Parcheggio – Area Verde
Superficie mq	18.900	Tipo di fondo	Prato – percorsi pedonali - asfalto
n° residenti serviti	8.800	Illumin.ne pubblica	Esistente
Pendenza	0 %	Altro	

C

RISCHI PRESENTI

Rischi Naturali		Rischio Sismico Indotto			
Idraulico	Si <input type="checkbox"/> No <input checked="" type="checkbox"/>	Edifici, chiese	Si <input type="checkbox"/> No <input checked="" type="checkbox"/>	Tralicci A.T.	Si <input checked="" type="checkbox"/> No <input type="checkbox"/>
Geologico	Si <input type="checkbox"/> No <input checked="" type="checkbox"/>	Infrastrutture	Si <input type="checkbox"/> No <input checked="" type="checkbox"/>	Altro	Si <input type="checkbox"/> No <input checked="" type="checkbox"/>

D

NOTE E VARIE

Assenza servizi e aree coperte, presenza parcheggio e panchine, vicinanza supermercato.



COMUNE DI CESENA

Ufficio gestione associata di Protezione Civile
Unione dei Comuni Valle del Savio



Scheda descrittiva delle aree di raccolta in emergenza temporanea - **ATTESA** - per la popolazione colpita da calamità naturali

n° area



123

nome area

Villa Chiaviche

A

DATI GENERALI



indirizzo

Via Osoppo

località

Villa Chiaviche

zona

Quartiere Cervese Sud

coordinate

latitudine

longitudine

44.160174

12.273398

area di influenza

Villa Chiaviche

viabilità di accesso

Uscita A14 Cesena, direzione Cesena su via Cervese, girare per via Osoppo

B

CARATTERISTICHE DELL'AREA

Vie di connessione	Via Osoppo, via Gemona	Tipologia	Parcheggio – Area Verde
Superficie mq	7.200	Tipo di fondo	Asfalto - prato
n° residenti serviti	3.810	Illumin.ne pubblica	Esistente
Pendenza	0 %	Altro	

C

RISCHI PRESENTI

Rischi Naturali			Rischio Sismico Indotto		
Idraulico	Si <input type="checkbox"/> No <input checked="" type="checkbox"/>	Edifici, chiese	Si <input type="checkbox"/> No <input checked="" type="checkbox"/>	Tralicci A.T.	Si <input type="checkbox"/> No <input checked="" type="checkbox"/>
Geologico	Si <input type="checkbox"/> No <input checked="" type="checkbox"/>	Infrastrutture	Si <input type="checkbox"/> No <input checked="" type="checkbox"/>	Altro	Si <input type="checkbox"/> No <input checked="" type="checkbox"/>

D

NOTE E VARIE

Presenza servizi e spazi coperti nel limitrofo C.S. ENDAS Villa Chiaviche, vicinanza supermercato



COMUNE DI CESENA

Ufficio gestione associata di Protezione Civile
Unione dei Comuni Valle del Savio



Scheda descrittiva delle aree di raccolta in emergenza temporanea - **ATTESA** - per la popolazione colpita da calamità naturali

n° area



124

nome area

Gattolino

A

DATI GENERALI



indirizzo

Via Medri – via Targhini

località

Gattolino

zona

Quartiere Cervese Nord

coordinate

latitudine

longitudine

44.169725

12.297825

area di influenza

Gattolino

viabilità di accesso

Uscita A14 Cesena, direzione Vervia su via Cervese, girare su via Medri fino intersezione con via Targhini

B

CARATTERISTICHE DELL'AREA

Vie di connessione	Via Medri, via Targhini	Tipologia	Parcheggio
Superficie mq	2.000	Tipo di fondo	Asfalto
n° residenti serviti	1.030	Illumin.ne pubblica	Esistente
Pendenza	0 %	Altro	

C

RISCHI PRESENTI

Rischi Naturali		Rischio Sismico Indotto			
Idraulico	Si <input type="checkbox"/> No X	Edifici, chiese	Si <input type="checkbox"/> No X	Tralicci A.T.	Si <input type="checkbox"/> No X
Geologico	Si <input type="checkbox"/> No X	Infrastrutture	Si <input type="checkbox"/> No X	Altro	Si <input type="checkbox"/> No X

D

NOTE E VARIE

Assenza servizi e spazi coperti



COMUNE DI CESENA

Ufficio gestione associata di Protezione Civile
Unione dei Comuni Valle del Savio



Scheda descrittiva delle aree di raccolta in emergenza temporanea - **ATTESA** - per la popolazione colpita da calamità naturali

n° area



125

nome area

Calabrina

A

DATI GENERALI



indirizzo

Via Cervese – via Mariana

località

Calabrina

zona

Quartiere Cervese Nord

coordinate

latitudine

longitudine

44.182525

12.298601

area di influenza

Calabrina, Villa Calabra, Pioppa

viabilità di accesso

Uscita A14 Cesena, direzione Cervia su via Cervese, girare in via Mariana e subito in via Dobbiaco

B

CARATTERISTICHE DELL'AREA

Vie di connessione	Via Mariana, via Dobbiaco, via Cervese	Tipologia	Parcheggio – Area Verde
Superficie mq	13.000	Tipo di fondo	Asfalto - prato
n° residenti serviti	1.630	Illumin.ne pubblica	Esistente su strada
Pendenza	0 %	Altro	

C

RISCHI PRESENTI

Rischi Naturali			Rischio Sismico Indotto					
Idraulico	Si <input checked="" type="checkbox"/>	No <input type="checkbox"/>	Edifici, chiese	Si <input type="checkbox"/>	No <input checked="" type="checkbox"/>	Tralicci A.T.	Si <input type="checkbox"/>	No <input checked="" type="checkbox"/>
Geologico	Si <input type="checkbox"/>	No <input checked="" type="checkbox"/>	Infrastrutture	Si <input type="checkbox"/>	No <input checked="" type="checkbox"/>	Altro	Si <input type="checkbox"/>	No <input checked="" type="checkbox"/>

D

NOTE E VARIE

Assenza servizi e spazi coperti pubblici, vicinanza chiesa, estensione campo sportivo.



COMUNE DI CESENA

Ufficio gestione associata di Protezione Civile
Unione dei Comuni Valle del Savio



Scheda descrittiva delle aree di raccolta in emergenza temporanea - **ATTESA** - per la popolazione colpita da calamità naturali

n° area



126

nome area

S.Giorgio

A

DATI GENERALI



indirizzo

Via Montaletto

località

S.Giorgio

zona

Quartiere Cervese Nord

coordinate

latitudine

longitudine

44.194642

12.281750

area di influenza

S.Giorgio, Bagnile

viabilità di accesso

Uscita A14 Cesena, direzione Cervia su via Cervese, girare in via Montaletto fino al Centro di S.Giorgio

B

CARATTERISTICHE DELL'AREA

Vie di connessione	Via Montaletto	Tipologia	Parcheggio – Area Verde
Superficie mq	1.700	Tipo di fondo	Asfalto - prato
n° residenti serviti	3.030	Illumin.ne pubblica	Esistente
Pendenza	0 %	Altro	

C

RISCHI PRESENTI

Rischi Naturali			Rischio Sismico Indotto					
Idraulico	Si <input checked="" type="checkbox"/>	No <input type="checkbox"/>	Edifici, chiese	Si <input type="checkbox"/>	No <input checked="" type="checkbox"/>	Tralicci A.T.	Si <input type="checkbox"/>	No <input checked="" type="checkbox"/>
Geologico	Si <input type="checkbox"/>	No <input checked="" type="checkbox"/>	Infrastrutture	Si <input type="checkbox"/>	No <input checked="" type="checkbox"/>	Altro	Si <input type="checkbox"/>	No <input checked="" type="checkbox"/>

D

NOTE E VARIE

Presenza servizi Polisportiva "Aurora", estensione campo sportivo, vicinanza sede di Quartiere.



COMUNE DI CESENA

Ufficio gestione associata di Protezione Civile
Unione dei Comuni Valle del Savio



Scheda descrittiva delle aree di raccolta in emergenza temporanea - **ATTESA** - per la popolazione colpita da calamità naturali

n° area



127

nome area

Martorano

A

DATI GENERALI



indirizzo

Piazzale del Sacro Cuore

località

Martorano

zona

Quartiere Ravennate

coordinate

latitudine

longitudine

44.169965

12.243183

area di influenza

Martorano

viabilità di accesso

Uscita A14 Cesena, direzione Cervia su via Cervese, girare in via Calcinaro poi su via Ravennate, fino alla Chiesa di Martorano

B

CARATTERISTICHE DELL'AREA

Vie di connessione	Via Ravennate	Tipologia	Parcheggio – Area Verde
Superficie mq	1.900	Tipo di fondo	Asfalto - prato
n° residenti serviti	2.570	Illumin.ne pubblica	Esistente
Pendenza	0 %	Altro	

C

RISCHI PRESENTI

Rischi Naturali		Rischio Sismico Indotto			
Idraulico	Si <input type="checkbox"/> No X	Edifici, chiese	Si <input type="checkbox"/> No X	Tralicci A.T.	Si <input type="checkbox"/> No X
Geologico	Si <input type="checkbox"/> No X	Infrastrutture	Si X No <input type="checkbox"/>	Altro	Si <input type="checkbox"/> No X

D

NOTE E VARIE

Servizi presso la Chiesa



COMUNE DI CESENA

Ufficio gestione associata di Protezione Civile
Unione dei Comuni Valle del Savio



Scheda descrittiva delle aree di raccolta in emergenza temporanea - **ATTESA** - per la popolazione colpita da calamità naturali

n° area



128

nome area

Ronta

A

DATI GENERALI



indirizzo

Via Ronta

località

Ronta

zona

Quartiere Ravennate

coordinate

latitudine

longitudine

44.192082

12.241480

area di influenza

Ronta, S.Martino in Fiume

viabilità di accesso

Uscita A14 Cesena, direzione Cervia su via Cervese, girare in via Calcinaro poi su via Ravennate, fino a Ronta, girare per via Ronta

B

CARATTERISTICHE DELL'AREA

Vie di connessione	Via Ronta	Tipologia	Parcheggio – Area Verde
Superficie mq	1.500	Tipo di fondo	Asfalto - prato
n° residenti serviti	2.120	Illumin.ne pubblica	Esistente su strada
Pendenza	0 %	Altro	

C

RISCHI PRESENTI

Rischi Naturali		Rischio Sismico Indotto			
Idraulico	Si <input type="checkbox"/> No X	Edifici, chiese	Si <input type="checkbox"/> No X	Tralicci A.T.	Si <input type="checkbox"/> No X
Geologico	Si <input type="checkbox"/> No X	Infrastrutture	Si <input type="checkbox"/> No X	Altro	Si <input type="checkbox"/> No X

D

NOTE E VARIE

Servizi presso centro sportivo e circolo Arci, presenza panchine.



COMUNE DI CESENA

Ufficio gestione associata di Protezione Civile
Unione dei Comuni Valle del Savio



Scheda descrittiva delle aree di raccolta in emergenza temporanea - **ATTESA** - per la popolazione colpita da calamità naturali

n° area



129

nome area

Pievesestina

A

DATI GENERALI

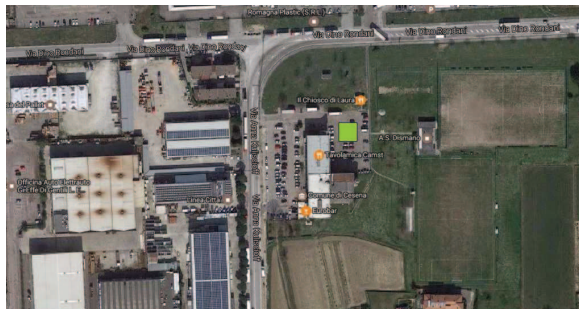

indirizzo

Piazzale Rosa Luxembourg

località

Pievesestina

zona

Quartiere Dismano

coordinate

latitudine

longitudine

44.191261

12.214419

area di influenza

Pievesestina, S.Cristoforo, S.Andrea in Bagnolo

viabilità di accesso

Uscita A14 Cesena Nord direzione Cesena su via D. Rondan, girare in via A. Kulisciuff e subito in piazzale Rosa Luxembourg

B

CARATTERISTICHE DELL'AREA

Vie di connessione	Via A.Kulisciuff	Tipologia	Parcheggio – Area Verde
Superficie mq	3.500	Tipo di fondo	Asfalto - prato
n° residenti serviti	3.590	Illumin.ne pubblica	Esistente
Pendenza	0 %	Altro	

C

RISCHI PRESENTI

Rischi Naturali		Rischio Sismico Indotto			
Idraulico	Si <input checked="" type="checkbox"/> No <input type="checkbox"/>	Edifici, chiese	Si <input type="checkbox"/> No <input checked="" type="checkbox"/>	Tralicci A.T.	Si <input type="checkbox"/> No <input checked="" type="checkbox"/>
Geologico	Si <input type="checkbox"/> No <input checked="" type="checkbox"/>	Infrastrutture	Si <input type="checkbox"/> No <input checked="" type="checkbox"/>	Altro	Si <input type="checkbox"/> No <input checked="" type="checkbox"/>

D

NOTE E VARIE

Servizi e spazi coperti presso centro sportivo, mensa CAMST, sede Quartiere, presenza panchine.



UNIONE DEI COMUNI VALLE DEL SAVIO

47521 CESENA (FC) – Piazza del Popolo n.10
tel. 0547/356111 – e.mail: protocollo@pec.unionevallesavio.it -
protocollo@pec.unionevallesavio.it
47021 S.PIERO IN BAGNO (FC) – Via Verdi n.4
tel. 0543/900711 – fax 0543/447833



Piano Intercomunale di Protezione Civile Comuni di Bagno di Romagna, Cesena, Mercato Saraceno, Montiano, Sarsina e Verghereto



DOCUMENTO		AREE DI ACCOGLIENZA Comune di Cesena	
REVISIONI N.	DATA	DESCRIZIONE	
	0	Dicembre 2015	Emissione bozza
	1	Giugno 2017	Aggiornamento
	2		
APPROVATO CON ATTO			
Presidente Unione Valle del Savio		Paolo Lucchi	
Dirigente Servizio di Protezione Civile dell'Unione		Paolo Carini	
Responsabile Ufficio di Protezione Civile dell'Unione		Cristina Ceccarelli	
Collaborazioni esterne		Giorgia Bianchi, Mauro Gasparini	



COMUNE DI CESENA

Ufficio gestione associata di Protezione Civile
Unione dei Comuni Valle del Savio



Scheda descrittiva delle aree di
ACCOGLIENZA SCOPERTE - primo impianto - per
la popolazione colpita da calamità naturali

n° area



201

nome area

S. Egidio

1

DATI GENERALI



Proprietà e riferimenti telefonici

Comunale _ 0547-356111

indirizzo

Via Cervese

località

S.Egidio

zona

Quartiere Cervese Sud

coordinate

latitudine

latitudine

44.149638

12.259406

area di influenza

S.Egidio

viabilità di accesso

Uscita A14 Cesena, direzione
Cesena su via Cervese, fino alla
rotonda Cervese.

2

LIVELLI DI RISCHIO

Rischi Naturali

Idraulico Si No

Geologico Si No

Rischio Sismico Indotto

Edifici, chiese Si No

Infrastrutture Si No

Tralicci A.T. Si No

Altro Si No

Giudizio qualità area

1°:

2°:

3

CARATTERISTICHE AREA

Vie di accesso:

Larg. via di accesso:

Superficie totale mq 60.300

Via Cervese
via Montefiore

9.00 metri
8.00 metri

Possibilità di espansione 47%

Tipo fondo espansione aiuole

Altro:

4		FORNITURA SOTTOSERVIZI			
Energia elettrica			Servizi igienici		
Rete elettrica	Si <input checked="" type="checkbox"/>	No <input type="checkbox"/>	Spogliatoi	Si <input checked="" type="checkbox"/>	No <input type="checkbox"/>
Denominazione cabina MT/bt	Cabina in sito	Potenza disponibile in tempi brevi (Kw)	Fognature	Si <input checked="" type="checkbox"/>	No <input type="checkbox"/>
- Gamberini	Si	90	Miste	Si <input type="checkbox"/>	No <input type="checkbox"/>
- Redichiaro	Si	100	Nere	Si <input checked="" type="checkbox"/>	No <input type="checkbox"/>
Illuminazione campo sportivo: Si <input checked="" type="checkbox"/> No <input type="checkbox"/>					
Acqua			Gas		
Rete acqua:	Si <input checked="" type="checkbox"/>	No <input type="checkbox"/>	Rete gas:	Si <input checked="" type="checkbox"/>	No <input type="checkbox"/> MP <input type="checkbox"/> bp <input checked="" type="checkbox"/>
Contatori n°:	3		Contatori gas n°:	2	
Prese coll. stradale (pollici):	1" 1/2, 1" A.S. Rugby ?" C.S. Vigne		Diametro prese da coll. stradale (pollici):	1" 1/2 A.S. Rugby ?" C.S. Vigne	

5	NOTE
	ATTENZIONE: la parte più a sud di tutta l'area è attraversata dalle linee dell'alta tensione.

6	CAPACITA' RICETTIVA
	n° evacuati: 1.344





FOTO AREA



Campo sportivo



Campo da rugby

LEGENDA	
	Collettore stradale - fogne nere
	Tracciato fogne NERE
	Tracciato linea GAS
	Tracciato linea ACQUA

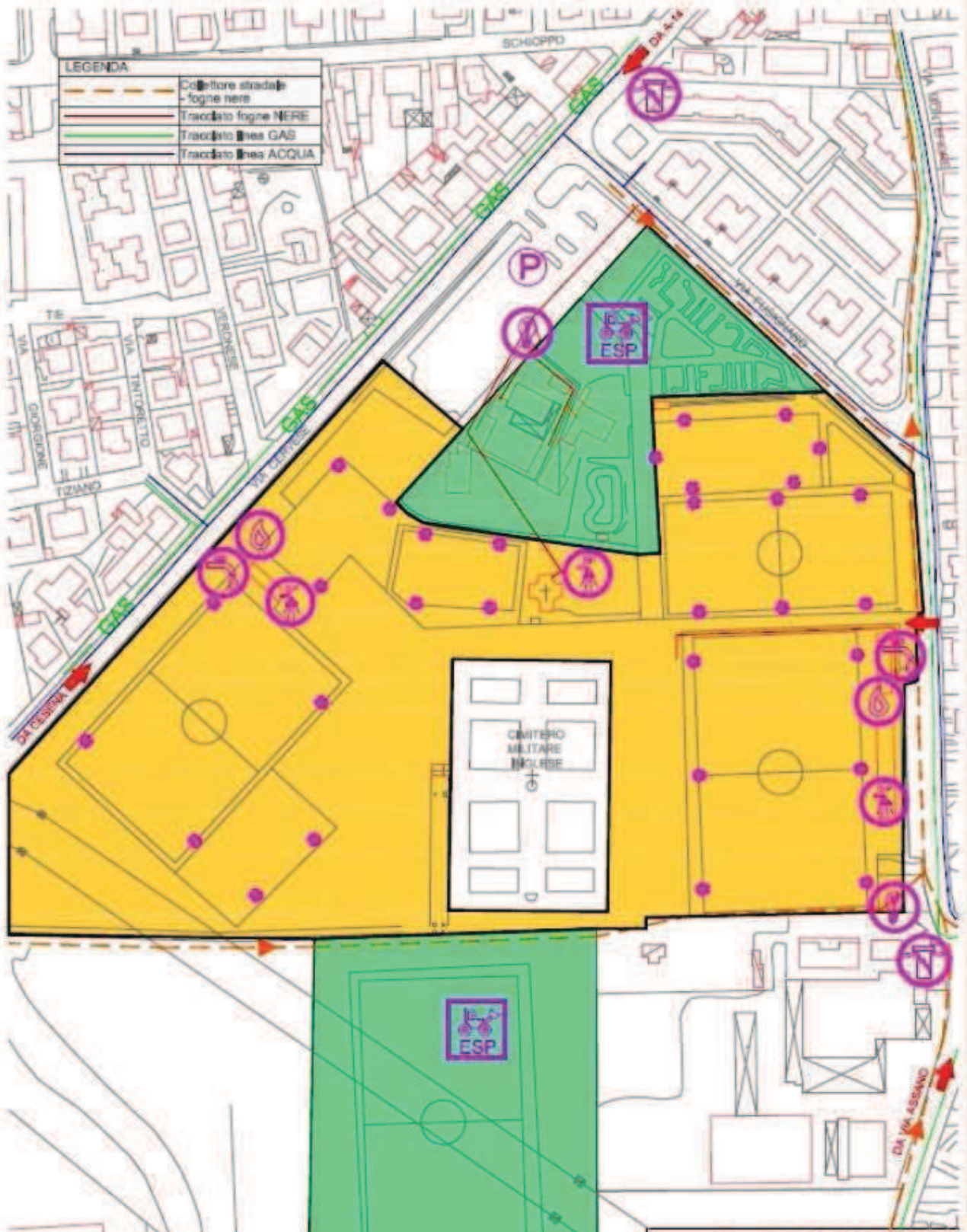

S. EGIDIO
 AREA n° 201
 FOGLIO V





COMUNE DI CESENA

Ufficio gestione associata di Protezione Civile
Unione dei Comuni Valle del Savio



Scheda descrittiva delle aree di
ACCOGLIENZA SCOPERTE - primo impianto - per
la popolazione colpita da calamità naturali

n° area



202

nome area

Villa Chiaviche

1

DATI GENERALI



Proprietà e riferimenti telefonici

Comunale_0547-356111

Polisportiva Rumagna_331-5788151

Casadei Michela_333-2564337

indirizzo

Via Arzignano

località

Villa Chiaviche

zona

Quartiere Cervese Sud

coordinate

latitudine

latitudine

44.160217

12.267223

area di influenza

Villa Chiaviche

viabilità di accesso

Uscita A14 Cesena, direzione
Cesena su via Cervese, girare in
via Arzignano

2

LIVELLI DI RISCHIO

Rischi Naturali

Idraulico Si No
Geologico Si No

Rischio Sismico Indotto

Edifici, chiese Si No
Infrastrutture Si No
Tralicci A.T. Si No
Altro Si No

Giudizio qualità area

1°:

2°:

3

CARATTERISTICHE AREA

Vie di accesso:	Larg. via di accesso:	Superficie totale mq	45.000
Via Arzignano	9.00 metri	Possibilità di espansione	0%
Altro:		Tipo fondo espansione	

4		FORNITURA SOTTOSERVIZI			
Energia elettrica			Servizi igienici		
Rete elettrica	Si <input checked="" type="checkbox"/>	No <input type="checkbox"/>	Spogliatoi	Si <input checked="" type="checkbox"/>	No <input type="checkbox"/>
Denominazione cabina MT/bt - Arzignano	Cabina in sito	Potenza disponibile in tempi brevi (Kw) 140	Fognature	Si <input checked="" type="checkbox"/>	No <input type="checkbox"/>
	Si		Miste	Si <input type="checkbox"/>	No <input type="checkbox"/>
			Nere	Si <input checked="" type="checkbox"/>	No <input type="checkbox"/>
Illuminazione campo sportivo: Si <input type="checkbox"/> No <input checked="" type="checkbox"/>					
Acqua			Gas		
Rete acqua:	Si <input checked="" type="checkbox"/>	No <input type="checkbox"/>	Rete gas: Si <input checked="" type="checkbox"/>	No <input type="checkbox"/>	MP <input type="checkbox"/> bp <input checked="" type="checkbox"/>
Contatori n°:	1		Contatori gas n°:	1	
Prese coll. stradale (pollici):	1" 1/2 Elephas Cesena		Diametro prese da coll. stradale (pollici):	1" 1/2 Elephas Cesena	

5	NOTE

6	CAPACITA' RICETTIVA
n° evacuati: 900	

FOTO AREA



Campo da baseball



Cartodromo



COMUNE DI CESENA

Ufficio gestione associata di Protezione Civile
Unione dei Comuni Valle del Savio



Scheda descrittiva delle aree di
ACCOGLIENZA SCOPERTE - primo impianto - per
la popolazione colpita da calamità naturali

n° area



203

nome area

Tipano

1

DATI GENERALI



Proprietà e riferimenti telefonici

Comunale_0547-356111

Parrocchiale_0547-661125

indirizzo

Via Tipano

località

Tipano

zona

Quartiere Oltresavio

coordinate

latitudine

44.124795

latitudine

12.201438

area di influenza

Tipano

viabilità di accesso

Uscita E45 Cesena Sud, prendere
direzione Tipano su via Romea,
girare in via Chiesa di Tipano poi
svoltare in via Tipano

2

LIVELLI DI RISCHIO

Rischi Naturali

Idraulico Si No X

Geologico Si No X

Rischio Sismico Indotto

Edifici, chiese Si No X

Infrastrutture Si No X

Tralicci A.T. Si No X

Altro Si No X

Rio S.Mauro - Casalecchio

Giudizio qualità area

1°: X

2°:

3

CARATTERISTICHE AREA

Vie di accesso:

Via Chiesa di Tipano
Via Tipano

Larg. via di accesso:

6.00 metri
5.00 metri

Superficie totale mq 16.000

Possibilità di espansione 100%

Tipo fondo espansione prato

Altro:

4		FORNITURA SOTTOSERVIZI			
Energia elettrica			Servizi igienici		
Rete elettrica	Si <input type="checkbox"/>	No <input checked="" type="checkbox"/>	Spogliatoi	Si <input checked="" type="checkbox"/>	No <input type="checkbox"/>
Denominazione cabina MT/bt	Cabina in sito	Potenza disponibile in tempi brevi (Kw)	Fognature	Si <input checked="" type="checkbox"/>	No <input type="checkbox"/>
- Chiesa di Tipano	no	80	Miste	Si <input type="checkbox"/>	No <input type="checkbox"/>
- FAG	no	40	Nere	Si <input checked="" type="checkbox"/>	No <input type="checkbox"/>
Illuminazione campo sportivo: Si <input checked="" type="checkbox"/> No <input type="checkbox"/>					
Acqua			Gas		
Rete acqua:	Si <input checked="" type="checkbox"/>	No <input type="checkbox"/>	Rete gas:	Si <input checked="" type="checkbox"/>	No <input type="checkbox"/> MP <input checked="" type="checkbox"/> bp <input type="checkbox"/>
Contatori n°:	1		Contatori gas n°:	1	
Prese coll. stradale (pollici):	1" 1/2 C.S. Tipano		Diametro prese da coll. stradale (pollici):	1" C.S. Tipano	

5	NOTE
	<p>Campo grande: spogliatoio SI illuminazione NO Campo piccolo: spogliatoio NO illuminazione SI ATTENZIONE: alcune vie limitrofe possono essere chiuse al traffico durante intense precipitazioni</p>

6	CAPACITA' RICETTIVA
	n° evacuati: 320



FOTO AREA



Campo sportivo piccolo



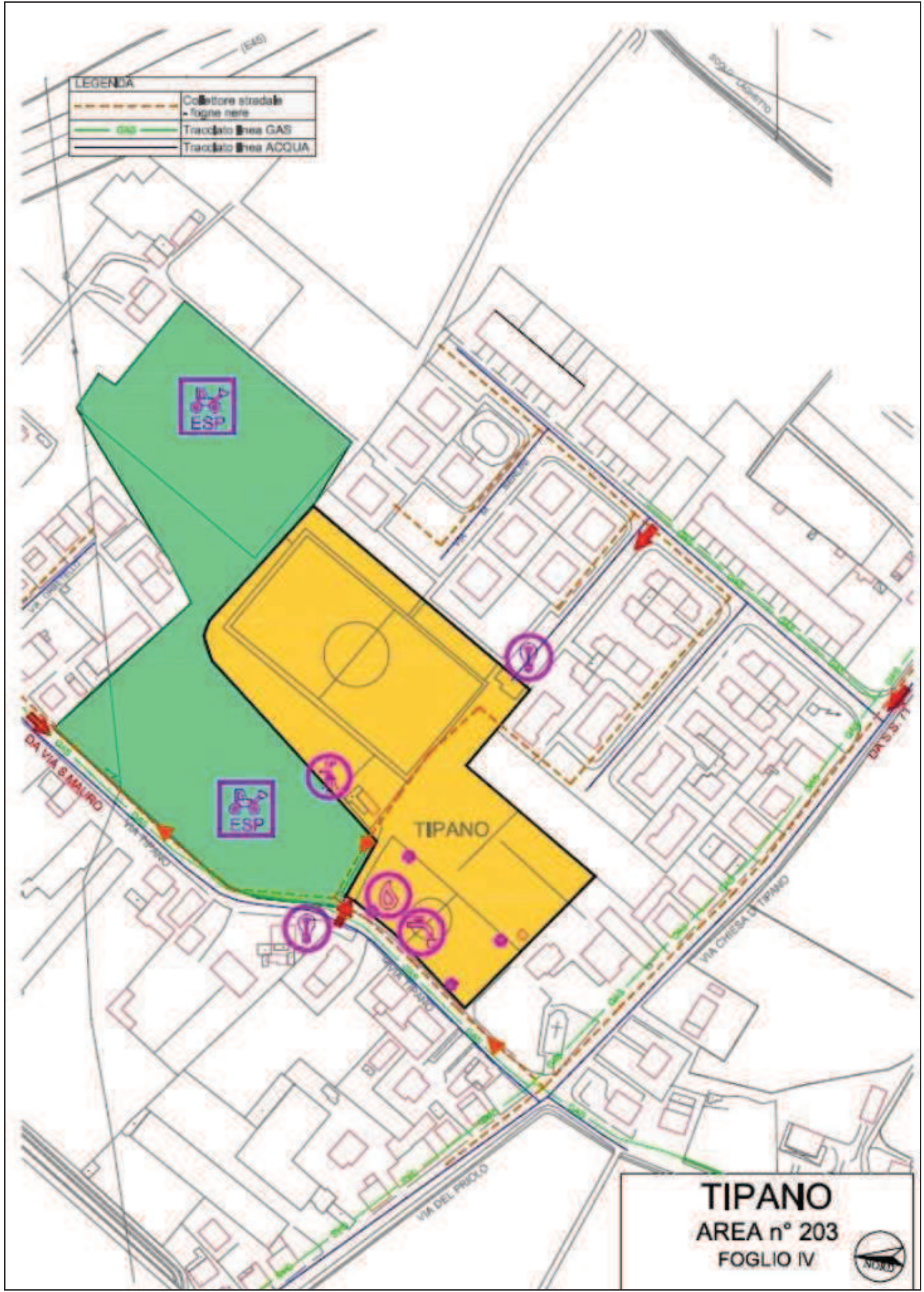

Campo sportivo grande

LEGENDA	
	Collettore stradale fognie nere
	Tracciato linea GAS
	Tracciato linea ACQUA



TIPANO
 AREA n° 203
 FOGLIO IV



LEGENDA	
	Collettore stradale - fogno nero
	Tracciato linea GAS
	Tracciato linea ACQUA

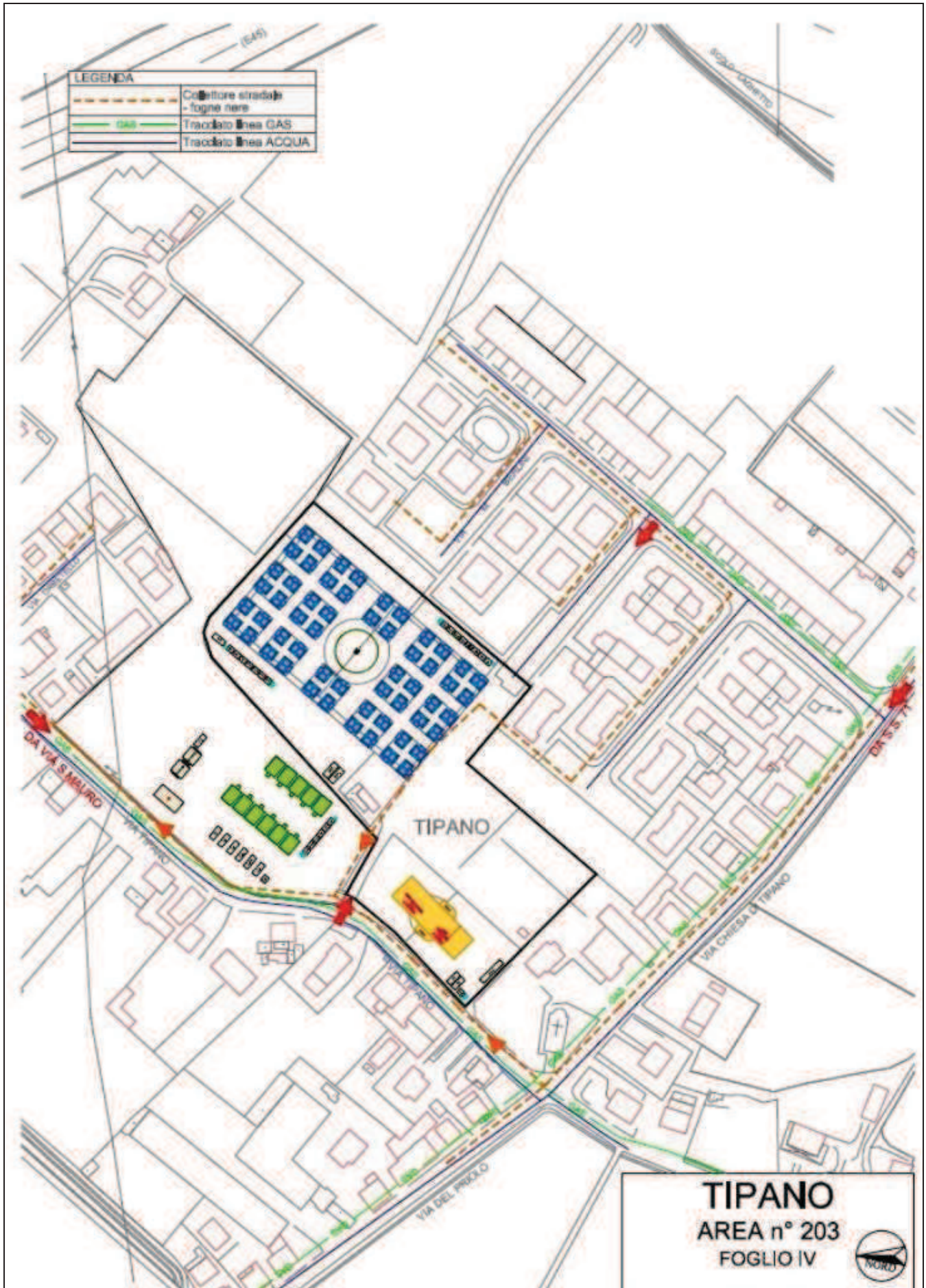

TIPANO
 AREA n° 203
 FOGLIO IV





COMUNE DI CESENA

Ufficio gestione associata di Protezione Civile
Unione dei Comuni Valle del Savio



Scheda descrittiva delle aree di
ACCOGLIENZA SCOPERTE - primo impianto - per
la popolazione colpita da calamità naturali

n° area



204

nome area

Fiorenzuola

1

DATI GENERALI



Proprietà e riferimenti telefonici

Comunale_0547-356111

Parrocchiale_0547-302397

indirizzo

Via C. Balbo – via Friuli

località

Case Finali

zona

Quartiere Fiorenzuola

coordinate

latitudine

44.138347

latitudine

12.268604

area di influenza

Case Finali

viabilità di accesso

Uscita SS9 Centro, direzione centro
su via G. Spadolini, alla rotonda
girare in via del mare e proseguire
su via Friuli

2

LIVELLI DI RISCHIO

Rischi Naturali

Idraulico Si No
Geologico Si No

Rischio Sismico Indotto

Edifici, chiese Si No Tralicci A.T. Si No
Infrastrutture Si No Altro Si No

Giudizio qualità area

1°:

2°:

3

CARATTERISTICHE AREA

Vie di accesso:	Larg. via di accesso:	Superficie totale mq	37.400
Via C. Balbo	6.00 metri	Possibilità di espansione	0%
Via Friuli	7.00 metri	Tipo fondo espansione	

Altro:

4		FORNITURA SOTTOSERVIZI			
Energia elettrica			Servizi igienici		
Rete elettrica	Si <input checked="" type="checkbox"/>	No <input type="checkbox"/>	Spogliatoi	Si <input checked="" type="checkbox"/>	No <input type="checkbox"/>
Denominazione cabina MT/bt	Cabina in sito	Potenza disponibile in tempi brevi (Kw)	Fognature	Si <input checked="" type="checkbox"/>	No <input type="checkbox"/>
- Mazzi	si	100	Miste	Si <input type="checkbox"/>	No <input type="checkbox"/>
- SIP	si	200	Nere	Si <input checked="" type="checkbox"/>	No <input type="checkbox"/>
Illuminazione campo sportivo: Si <input checked="" type="checkbox"/>			No <input type="checkbox"/>		
Acqua			Gas		
Rete acqua:	Si <input checked="" type="checkbox"/>	No <input type="checkbox"/>	Rete gas:	Si <input checked="" type="checkbox"/>	No <input type="checkbox"/>
Contatori n°:	3		MP	<input type="checkbox"/>	bp <input checked="" type="checkbox"/>
Prese coll. stradale (pollici):	1", 1" 1/2 C.S. Bianconero		Contatori gas n°:	3	
	1" 1/2 Bocciodromo		Diametro prese da coll. stradale (pollici):	1" 1/2 – 1" C.S. Bianconero	
				1" 1/2 – 1" Bocciodromo	

5	NOTE
	<p>Centro Commerciale Adiacente</p> <p>ATTENZIONE: area adiacente ferrovia Bologna – Ancona, linea alta tensione</p>

6	CAPACITA' RICETTIVA
	n° evacuati: 748

FOTO AREA



Campo sportivo



Campo da basket

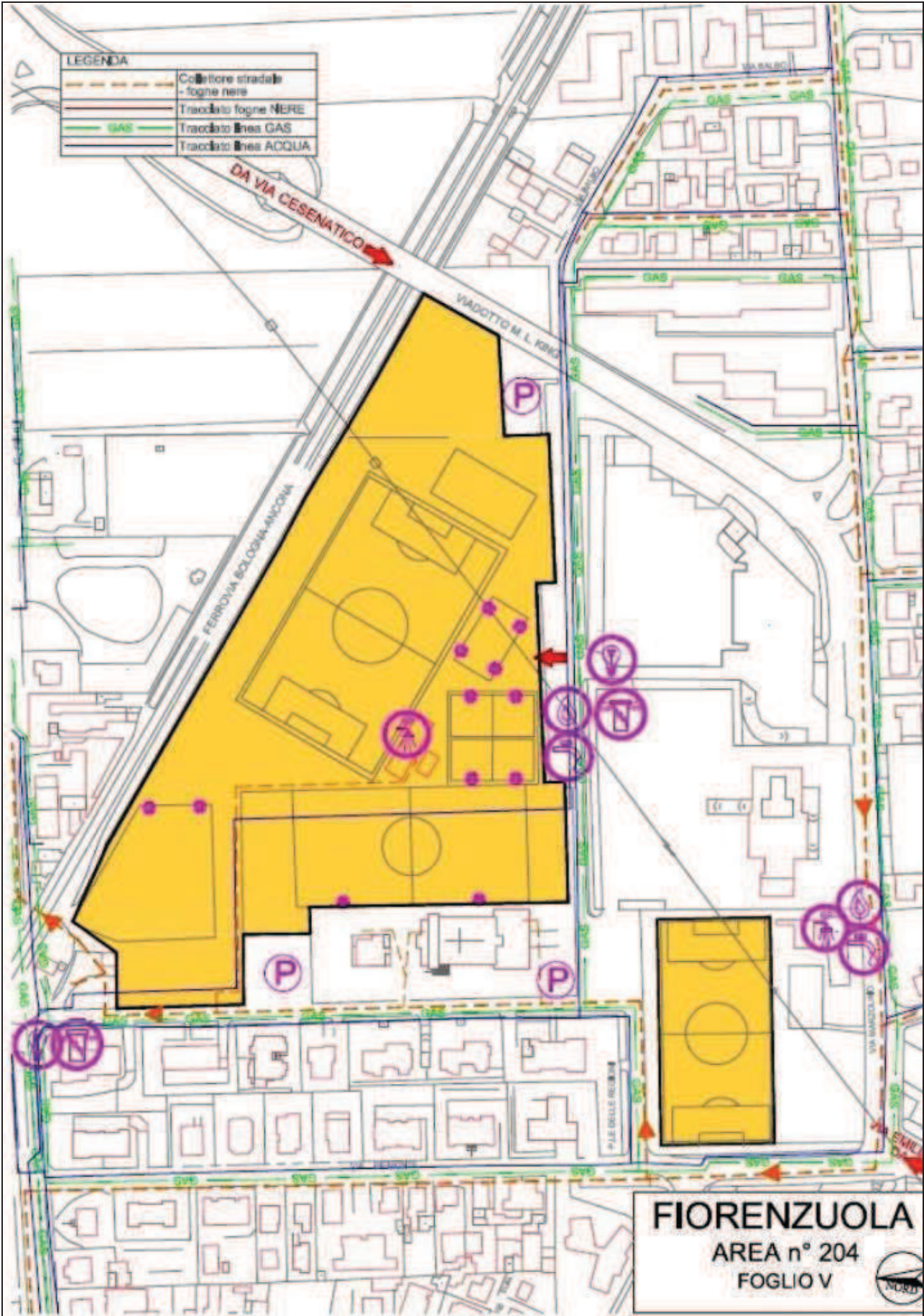





LEGENDA

	Collettore stradale - fogne nere
	Tracciato fogne NERE
	Tracciato linea GAS
	Tracciato linea ACQUA

FIORENZUOLA
AREA n° 204
FOGLIO V



LEGENDA

	Collettore stradale - fogne nere
	Tracciato fogne NERE
	Tracciato linee GAS
	Tracciato linee ACQUA

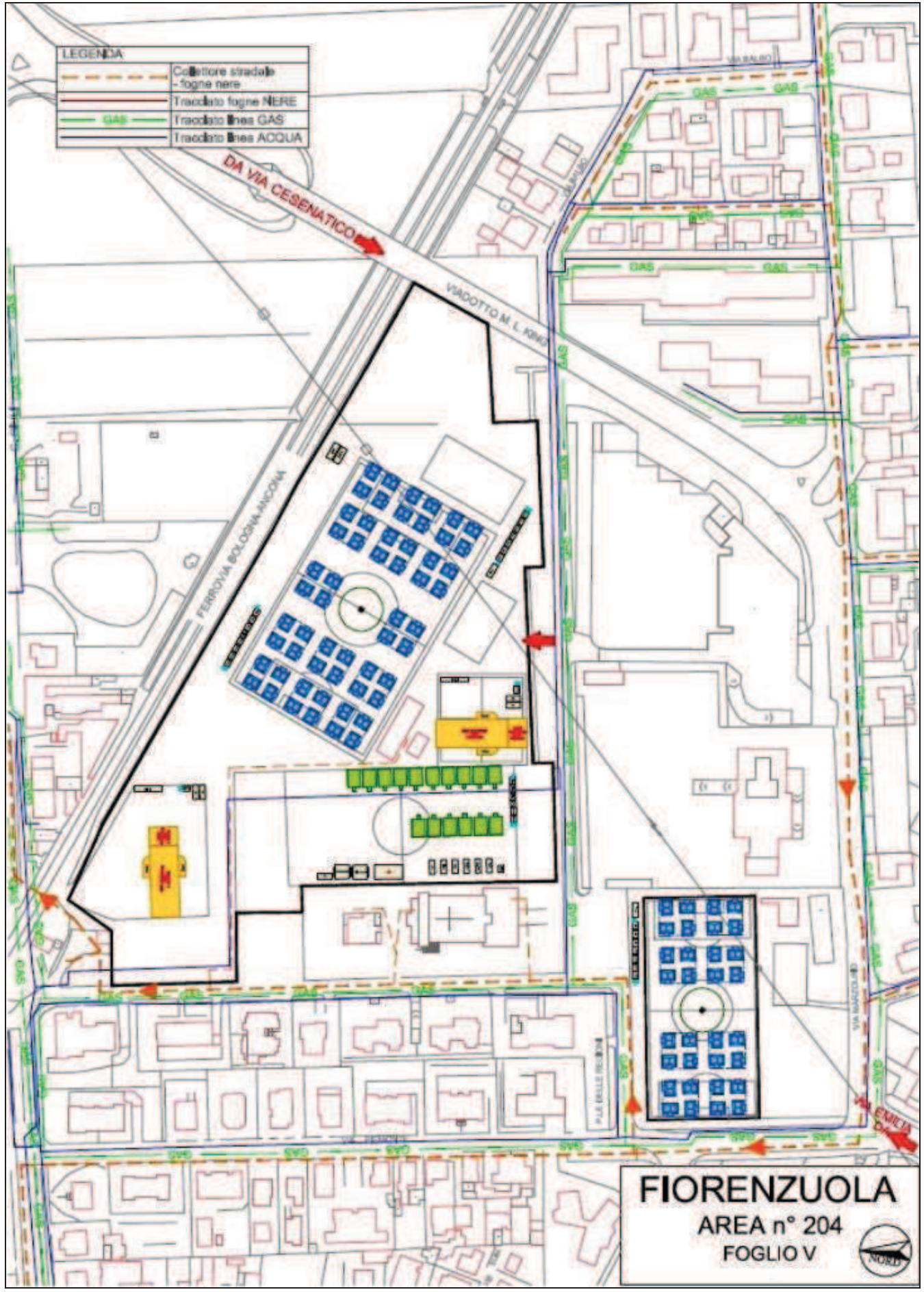

FIorenZUOLA

AREA n° 204

FOGLIO V





COMUNE DI CESENA

Ufficio gestione associata di Protezione Civile
Unione dei Comuni Valle del Savio



Scheda descrittiva delle aree di
ACCOGLIENZA SCOPERTE - primo impianto - per
la popolazione colpita da calamità naturali

n° area



205

nome area

Ponte Pietra

1

DATI GENERALI



Proprietà e riferimenti telefonici

Comunale_0547-356111

indirizzo

Via C. Prampolini

località

Ponte Pietra

zona

Quartiere Al Mare

coordinate

latitudine

latitudine

44.139916

12.290913

area di influenza

Ponte Pietra

viabilità di accesso

Uscita SS9 Cesenatico, direzione
Cesenatico su via Cesenatico,
girare in via P. Nenni, poi svoltare
subito in via C. Prampolini

2

LIVELLI DI RISCHIO

Rischi Naturali

Idraulico Si No
Geologico Si No

Rischio Sismico Indotto

Edifici, chiese Si No Tralicci A.T. Si No
Infrastrutture Si No Altro Si No

Giudizio qualità area

1°:

2°:

3

CARATTERISTICHE AREA

Vie di accesso:	Larg. via di accesso:	Superficie totale mq	6.800
Via Prampolini	6.00 metri	Possibilità di espansione	100%
Via Cesenatico	7.00 metri	Tipo fondo espansione	frutteto
Altro:			

4		FORNITURA SOTTOSERVIZI			
Energia elettrica			Servizi igienici		
Rete elettrica	Si <input checked="" type="checkbox"/>	No <input type="checkbox"/>	Spogliatoi	Si <input checked="" type="checkbox"/>	No <input type="checkbox"/>
Denominazione cabina MT/bt - PEEP Ponte Pietra	Cabina in sito si	Potenza disponibile in tempi brevi (Kw) 60	Fognature Miste Nere	Si <input checked="" type="checkbox"/> No <input type="checkbox"/> Si <input type="checkbox"/> No <input type="checkbox"/> Si <input checked="" type="checkbox"/> No <input type="checkbox"/>	
Illuminazione campo sportivo: Si <input checked="" type="checkbox"/> No <input type="checkbox"/>					
Acqua			Gas		
Rete acqua:	Si <input checked="" type="checkbox"/>	No <input type="checkbox"/>	Rete gas: Si <input checked="" type="checkbox"/>	No <input type="checkbox"/>	MP <input checked="" type="checkbox"/> bp <input type="checkbox"/>
Contatori n°:	1		Contatori gas n°:	1	
Prese coll. stradale (pollici):	2" G.S. Ponte Pietra		Diametro prese da coll. stradale (pollici):	1" 1/2 G.S. Ponte Pietra	

5	NOTE
	Possibilità di espansione a sud del campo da calcio in area a frutteto. Vicinanza al torrente Pisciatello.

6	CAPACITA' RICETTIVA
	n° evacuati: 136

FOTO AREA



Campo sportivo



Zona di espansione

PONTE PIETRA

AREA n° 205
FOGLIO III e VI



LEGENDA

	Collettore stradale - fogne nere
	Tracciato fogne NERE
	Tracciato linea GAS
	Tracciato linea ACQUA

PONTE
PIETRA

FUME PISCIAIELLO

PALAZZO
GURRINI

VIA MARCONI

S.S. N° 304 DI PISTOIA

DA AREA N°
FIORINZOLA

DA C. S. N° 10

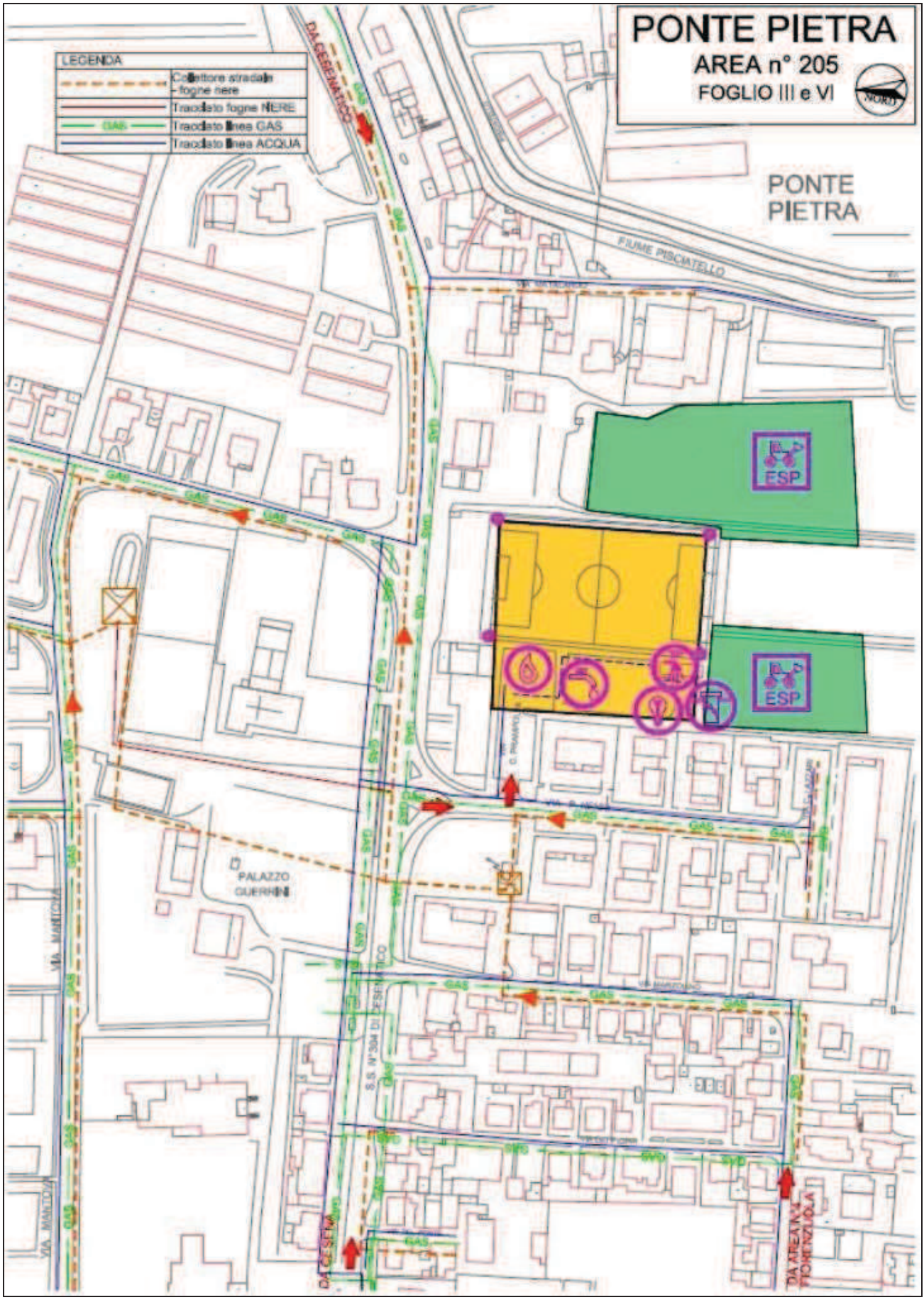

PONTE PIETRA

AREA n° 205
FOGLIO III e VI



LEGENDA

	Collettore stradale - fogne nere
	Tracciato fogne NERE
	Tracciato linea GAS
	Tracciato linea ACQUA

PONTE
PIETRA

Fiume Pisciatiello



PALAZZO
GUERRINI

VIA MANTOVA

S.S. N. 104 DI
CERCHIATO

DA AREZZO
FIRENZUOLA

DA CESTINA





COMUNE DI CESENA

Ufficio gestione associata di Protezione Civile
Unione dei Comuni Valle del Savio



Scheda descrittiva delle aree di
ACCOGLIENZA SCOPERTE - primo impianto - per
la popolazione colpita da calamità naturali

n° area



206

nome area

Bulgarnò

1

DATI GENERALI



Proprietà e riferimenti telefonici
Comunale_0547-356111

indirizzo
Via R. De Cesari

località
Bulgarnò

zona
Quartiere Al Mare

coordinate
latitudine latitudine
44.132459 12.335922

area di influenza
Bulgarnò

viabilità di accesso
Uscita SS9 Cesenatico, direzione Cesenatico su via Cesenatico (SS304), girare in SP123, svoltare poi in via Ruffio (SP70) direzione Bulgarnò, girare in via Seconda Bulgarnò, prendere via Capannaguzzo e svoltare subito in via R. De Cesari

2

LIVELLI DI RISCHIO

Rischi Naturali

Idraulico Si No
Geologico Si No

Rischio Sismico Indotto

Edifici, chiese Si No Tralicci A.T. Si No
Infrastrutture Si No Altro Si No

Giudizio qualità area

1°:

2°:

3

CARATTERISTICHE AREA

Vie di accesso:	Larg. via di accesso:	Superficie totale mq	6.400
Via R. De Cesari	7.50 metri	Possibilità di espansione	100%
Altro:		Tipo fondo espansione	vigneto

4		FORNITURA SOTTOSERVIZI			
Energia elettrica			Servizi igienici		
Rete elettrica	Si <input type="checkbox"/>	No <input checked="" type="checkbox"/>	Spogliatoi	Si <input checked="" type="checkbox"/>	No <input type="checkbox"/>
Denominazione cabina MT/bt - Bulgarnò	Cabina in sito	Potenza disponibile in tempi brevi (Kw) 50	Fognature	Si <input checked="" type="checkbox"/>	No <input type="checkbox"/>
	no		Miste	Si <input type="checkbox"/>	No <input type="checkbox"/>
			Nere	Si <input checked="" type="checkbox"/>	No <input type="checkbox"/>
Illuminazione campo sportivo: Si <input checked="" type="checkbox"/> No <input type="checkbox"/>					
Acqua			Gas		
Rete acqua:	Si <input checked="" type="checkbox"/>	No <input type="checkbox"/>	Rete gas:	Si <input checked="" type="checkbox"/>	No <input type="checkbox"/>
Contatori n°:	1		MP	Si <input checked="" type="checkbox"/>	bp <input type="checkbox"/>
Prese coll. stradale (pollici):	1" 1/2 C.S. Bulgarnò		Contatori gas n°:	1	
			Diametro prese da coll. stradale (pollici):	1" C.S. Bulgarnò	

5	NOTE

6	CAPACITA' RICETTIVA
n° evacuati: 128	

FOTO AREA



Campo sportivo



Zona di espansione

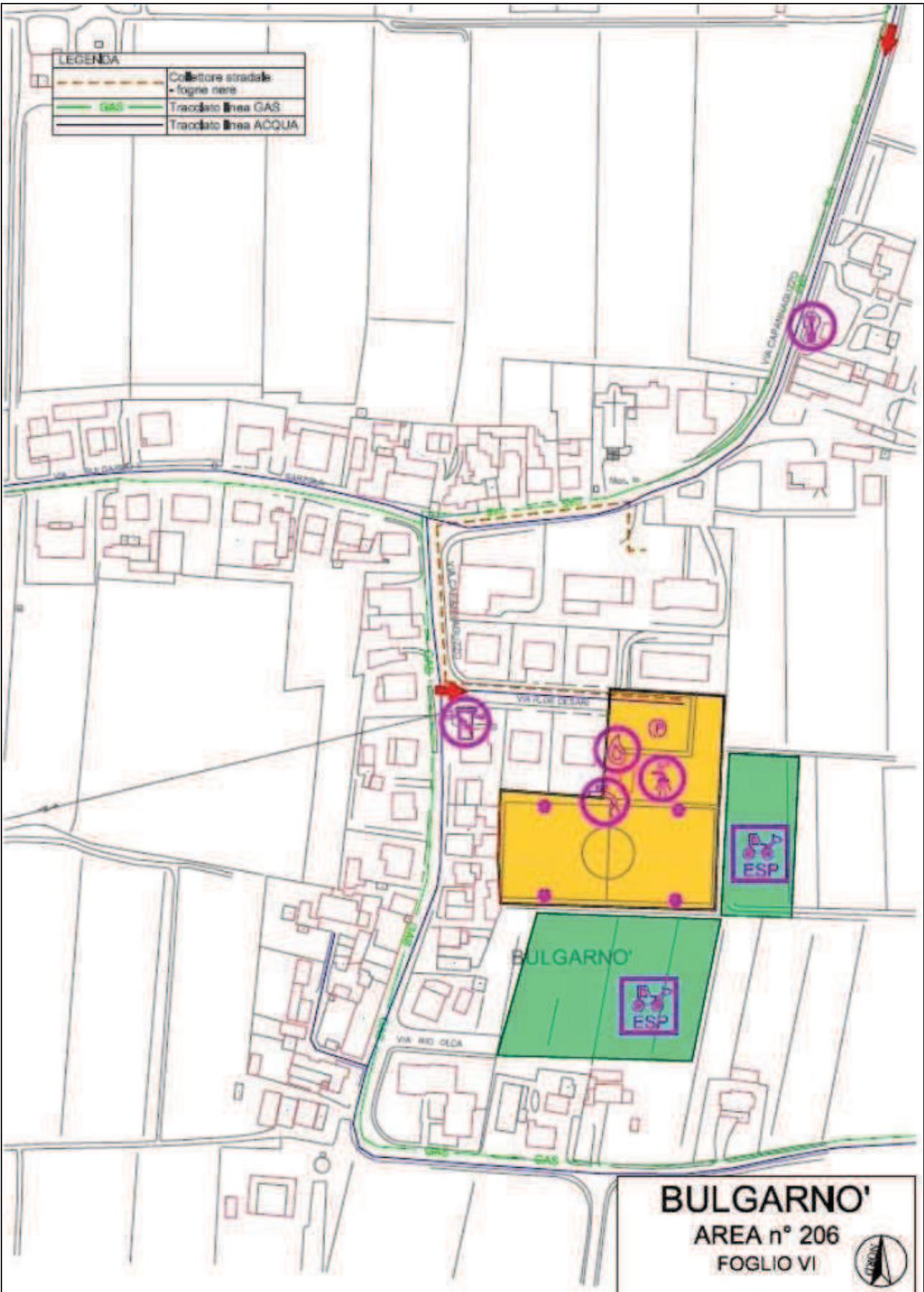

LEGENDA	
	Collettore stradale + fogne nere
	Tracciato linea GAS
	Tracciato linea ACQUA

BULGARNO'
 AREA n° 206
 FOGLIO VI





COMUNE DI CESENA

Ufficio gestione associata di Protezione Civile
Unione dei Comuni Valle del Savio



Scheda descrittiva delle aree di
ACCOGLIENZA SCOPERTE - primo impianto - per
la popolazione colpita da calamità naturali

n° area



207

nome area

Pievesestina

1

DATI GENERALI



Proprietà e riferimenti telefonici

Comunale_0547-356111

indirizzo

Via Kuliscioff

località

Pievesestina

zona

Quartiere Dismano

coordinate

latitudine

latitudine

44.191027

12.215531

area di influenza

Pievesestina

viabilità di accesso

Uscita A14 Cesena Nord direzione
Cesena su via D. Rondan, girare in
via A. Kuliscioff e subito in piazzale
Rosa Luxembourg

2

LIVELLI DI RISCHIO

Rischi Naturali

Idraulico Si No
Geologico Si No

Rischio Sismico Indotto

Edifici, chiese Si No Tralicci A.T. Si No
Infrastrutture Si No Altro Si No

Giudizio qualità area

1°:

2°:

3

CARATTERISTICHE AREA

Vie di accesso:	Larg. via di accesso:	Superficie totale mq	33.500
Via Kuliscioff	8.00 metri	Possibilità di espansione	0%
Altro:		Tipo fondo espansione	

4				FORNITURA SOTTOSERVIZI			
Energia elettrica			Servizi igienici				
Rete elettrica	Si <input checked="" type="checkbox"/>	No <input type="checkbox"/>	Spogliatoi		Si <input checked="" type="checkbox"/>	No <input type="checkbox"/>	
Denominazione cabina MT/bt - Servizi Pieve VI	Cabina in sito si	Potenza disponibile in tempi brevi (Kw) 60	Fognature		Si <input checked="" type="checkbox"/>	No <input type="checkbox"/>	
			Miste		Si <input type="checkbox"/>	No <input type="checkbox"/>	
			Nere		Si <input checked="" type="checkbox"/>	No <input type="checkbox"/>	
Illuminazione campo sportivo: Si <input checked="" type="checkbox"/> No <input type="checkbox"/>							
Acqua			Gas				
Rete acqua:	Si <input checked="" type="checkbox"/>	No <input type="checkbox"/>	Rete gas: Si <input checked="" type="checkbox"/> No <input type="checkbox"/>		MP <input checked="" type="checkbox"/>	bp <input type="checkbox"/>	
Contatori n°:	3		Contatori gas n°:		1		
Prese coll. stradale (pollici):	CAMST Soc. Coop n.2 da 1", 3" con riduz 1"		Diametro prese da coll. stradale (pollici):		1" C.S. Pievesestina		

5	NOTE
	<p>Presenza mensa pubblica Area adiacente accesso A14</p>

6	CAPACITA' RICETTIVA
	n° evacuati: 670

FOTO AREA



Campo sportivo (lato nord)



Campo sportivo (lato sud)

PIEVESESTINA

AREA n° 207

FOGLIO I



LEGENDA	
	Collettore stradale fogni nere
	Tracciato fogni NERE
	Tracciato linea GAS
	Tracciato linea ACQUA

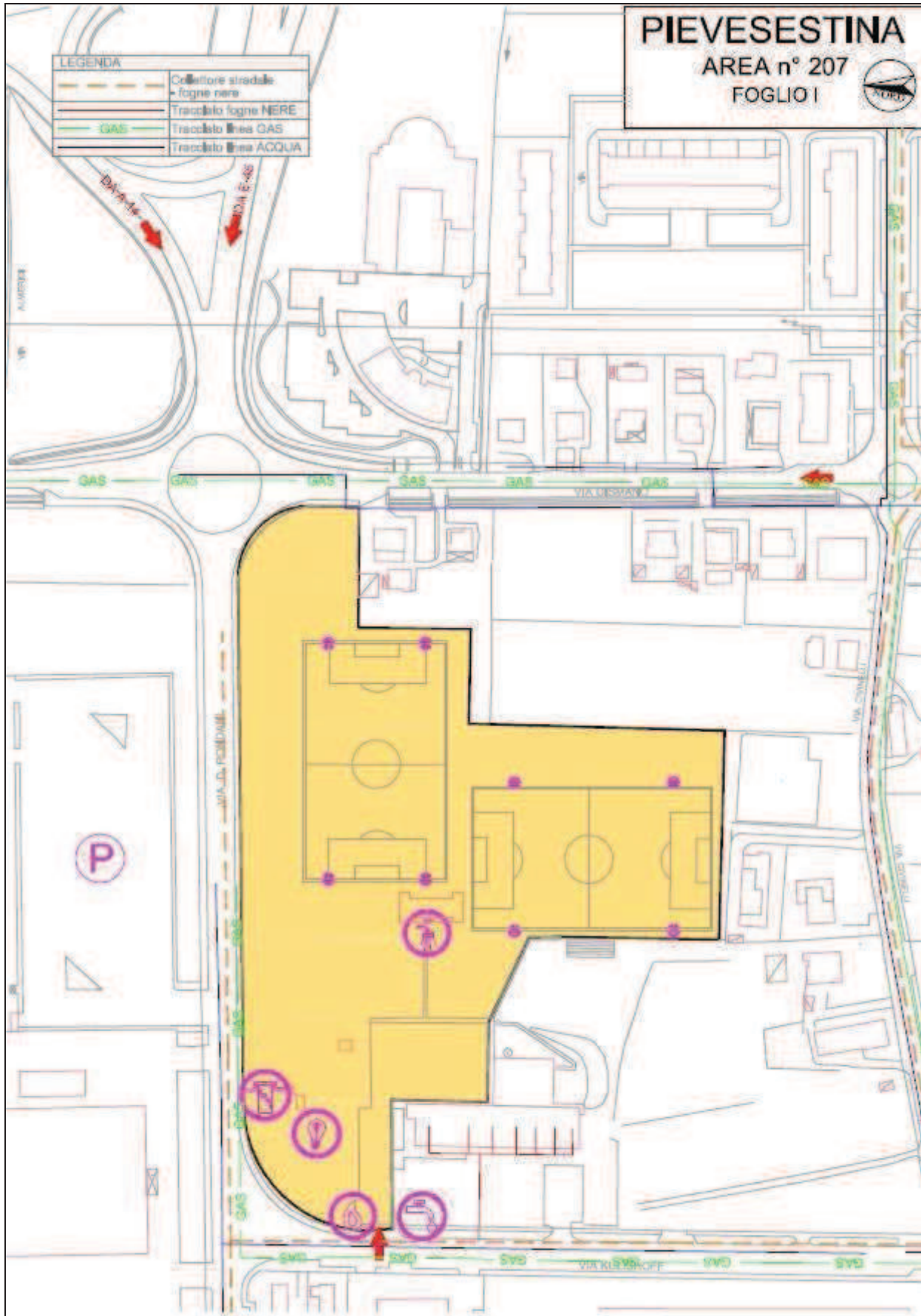

PIEVESESTINA

AREA n° 207

FOGLIO I



LEGENDA	
	Collettore stradale
	fogne nere
	Tracciato fogne NERE
	GAS
	Tracciato linea GAS
	Tracciato linea ACQUA





COMUNE DI CESENA

Ufficio gestione associata di Protezione Civile
Unione dei Comuni Valle del Savio



Scheda descrittiva delle aree di
ACCOGLIENZA SCOPERTE - primo impianto - per
la popolazione colpita da calamità naturali

n° area



208

nome area

Osservanza

1

DATI GENERALI

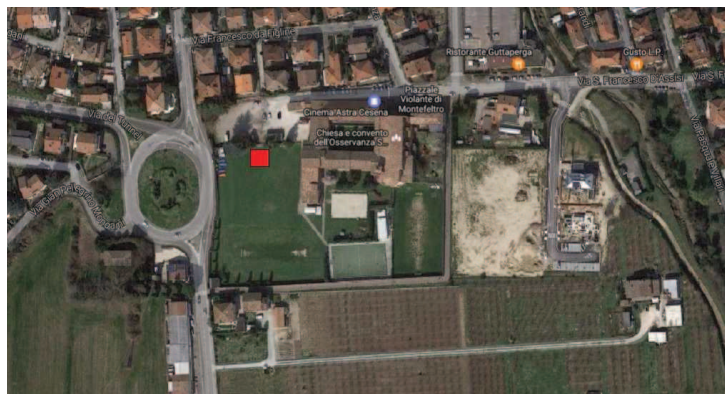

Proprietà e riferimenti telefonici

Parrocchiale_0547-611200

indirizzo

Via S. Francesco d'Assisi

località

Cesena

zona

Quartiere Cesuola

coordinate

latitudine

latitudine

44.132464

12.243165

area di influenza

Centro urbano, Osservanza,
Monte

viabilità di accesso

Dal centro di Cesena, viale J.
Mazzoni, prendere via del Tunnel,
alla rotonda prendere via G.
Pacchioni, girare in viale
Osservanza

2

LIVELLI DI RISCHIO

Rischi Naturali

Idraulico Si No X

Geologico Si No X

Rischio Sismico Indotto

Edifici, chiese Si X No

Infrastrutture Si No X

Tralicci A.T. Si No X

Altro Si No X

Giudizio qualità area

1°: X

2°:

3

CARATTERISTICHE AREA

Vie di accesso:

Larg. via di accesso:

Superficie totale mq 11.000

Via S. Francesco d'Assisi

7.00 metri

Possibilità di espansione 0%

Tipo fondo espansione

Altro:

4		FORNITURA SOTTOSERVIZI			
Energia elettrica			Servizi igienici		
Rete elettrica	Si <input checked="" type="checkbox"/>	No <input type="checkbox"/>	Spogliatoi	Si <input checked="" type="checkbox"/>	No <input type="checkbox"/>
Denominazione cabina MT/bt - Tunnel	Cabina in sito si	Potenza disponibile in tempi brevi (Kw) 90	Fognature Miste Nere	Si <input checked="" type="checkbox"/> Si <input type="checkbox"/> Si <input checked="" type="checkbox"/>	No <input type="checkbox"/> No <input type="checkbox"/> No <input type="checkbox"/>
Illuminazione campo sportivo: Si <input checked="" type="checkbox"/> No <input type="checkbox"/>					
Acqua			Gas		
Rete acqua:	Si <input checked="" type="checkbox"/>	No <input type="checkbox"/>	Rete gas:	Si <input checked="" type="checkbox"/>	No <input type="checkbox"/> MP <input type="checkbox"/> bp <input checked="" type="checkbox"/>
Contatori n°:	3		Contatori gas n°:	2	
Prese coll. stradale (pollici):	1" Cinema Astra 1" Osservanza 2000 1" Parrocchia Osservanza		Diametro prese da coll. stradale (pollici):	2" Municipio scuole materne 2" Parrocchia Osservanza	

5	NOTE

6	CAPACITA' RICETTIVA
n° evacuati: 220	

FOTO AREA



Piazzale Parrocchia Osservanza



Campo sportivo

OSSERVANZA

AREA n° 208

FOGLIO V



LEGENDA

	Collettore stradale
	Fogne nere
	Tracciato linea GAS
	Tracciato linea ACQUA

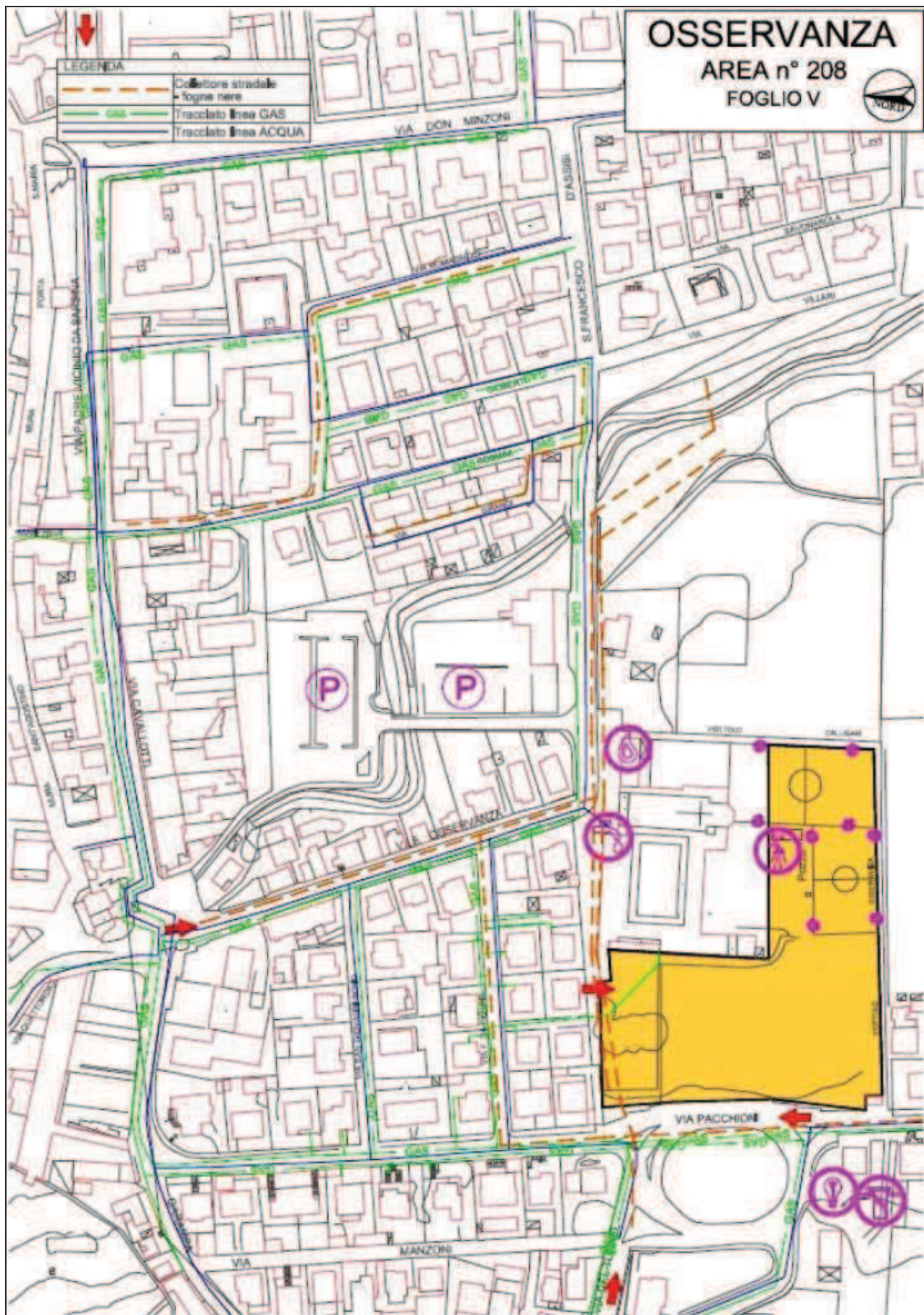



COMUNE DI CESENA

Ufficio gestione associata di Protezione Civile
Unione dei Comuni Valle del Savio



Scheda descrittiva delle aree di
ACCOGLIENZA SCOPERTE - primo impianto - per
la popolazione colpita da calamità naturali

n° area



209

nome area

S. Giorgio

1

DATI GENERALI

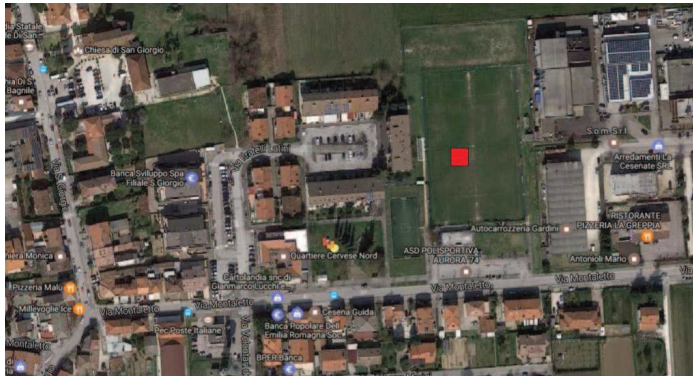

Proprietà e riferimenti telefonici

Comunale_0547-356111

indirizzo

Via Montaletto

località

S. Giorgio

zona

Quartiere Cervese Nord

coordinate

latitudine

latitudine

44.195284

12.281442

area di influenza

S. Giorgio

viabilità di accesso

Uscita A14 Cesena, direzione
Cervia su via Cervese, girare in via
Montaletto fino al Centro di
S. Giorgio

2

LIVELLI DI RISCHIO

Rischi Naturali

Idraulico Si No
Geologico Si No

Rischio Sismico Indotto

Edifici, chiese Si No Tralicci A.T. Si No
Infrastrutture Si No Altro Si No

Giudizio qualità area

1°:

2°:

3

CARATTERISTICHE AREA

Vie di accesso:	Larg. via di accesso:	Superficie totale mq	11.000
Via Montaletto	7.00 metri	Possibilità di espansione	20%
Altro:		Tipo fondo espansione	aiuole

4				FORNITURA SOTTOSERVIZI			
Energia elettrica			Servizi igienici				
Rete elettrica	Si X	No <input type="checkbox"/>	Spogliatoi		Si X	No <input type="checkbox"/>	
Denominazione cabina MT/bt	Cabina in sito	Potenza disponibile in tempi brevi (Kw)	Fognature		Si X	No <input type="checkbox"/>	
- Artigianale S.Giorgio 1°	si	150	Miste		Si <input type="checkbox"/>	No <input type="checkbox"/>	
Illuminazione campo sportivo: Si <input type="checkbox"/> No X			Nere		Si X	No <input type="checkbox"/>	
Acqua			Gas				
Rete acqua:	Si X	No <input type="checkbox"/>	Rete gas: Si X		No <input type="checkbox"/>	MP X	bp <input type="checkbox"/>
Contatori n°:	1		Contatori gas n°:		1		
Prese coll. stradale (pollici):	2" C.S. S.Giorgio		Diametro prese da coll. stradale (pollici):		1" C.S. S.Giorgio		

5		NOTE	

6		CAPACITA' RICETTIVA	
n° evacuati: 220			

FOTO AREA



Campo sportivo



Campo da calcetto

SAN GIORGIO

AREA n° 209

FOGLIO III



LEGENDA

- Collettore stradale - fogne nere
- Tracciato linea GAS
- Tracciato linea ACQUA



C. DELLA CONGREGAZIONE

VIA COLUBI

VIA MONTALETTO

PIZZAZZA

DOMINICANI

SPAZIO DEI CARPI

VIA VALLI LATINI

VIA VOLONTARI DELLA LIBERTÀ

S. GIORGIO

SAN

SAN GIORGIO

AREA n° 209

FOGLIO III



LEGENDA	
	Collettore stradale - fogne nere
	Tracciato linea GAS
	Tracciato linea ACQUA



C. DELLA CONGREGAZIONE

VIA MONTALETTO

VIA COLLINA

VIA PRIGIONI

VIA VOLONTARI DELLA LIBERTÀ

VIA FAZIO LATINI

S. GIORGIO



COMUNE DI CESENA

Ufficio gestione associata di Protezione Civile
Unione dei Comuni Valle del Savio



Scheda descrittiva delle aree di
ACCOGLIENZA SCOPERTE - primo impianto - per
la popolazione colpita da calamità naturali

n° area



210

nome area

Ronta

1

DATI GENERALI

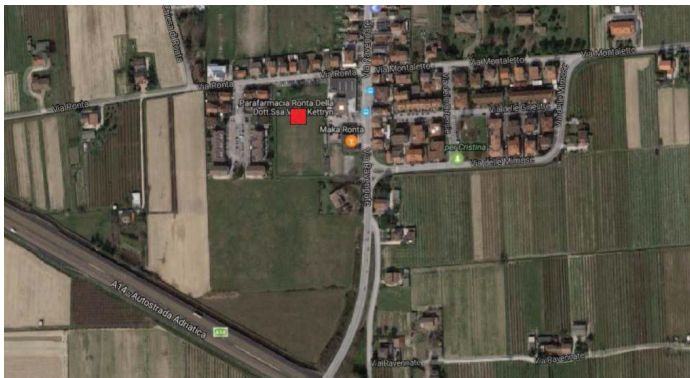

Proprietà e riferimenti telefonici

Comunale_0547-356111

indirizzo

Via Ronta

località

Ronta

zona

Quartiere Ravennate

coordinate

latitudine

latitudine

44.191558

12.241406

area di influenza

Ronta

viabilità di accesso

Uscita A14 Cesena, direzione
Cervia su via Cervese, girare in via
Calcinaro poi su via Ravennate,
fino a Ronta, girare per via Ronta

2

LIVELLI DI RISCHIO

Rischi Naturali

Idraulico Si No
Geologico Si No

Rischio Sismico Indotto

Edifici, chiese Si No Tralicci A.T. Si No
Infrastrutture Si No Altro Si No

Giudizio qualità area

1°:

2°:

3

CARATTERISTICHE AREA

Vie di accesso:	Larg. via di accesso:	Superficie totale mq	10.000
Via Ronta	6.00 metri	Possibilità di espansione	90%
Via Ravennate	8.00 metri	Tipo fondo espansione	agricolo
Altro:			

4		FORNITURA SOTTOSERVIZI			
Energia elettrica			Servizi igienici		
Rete elettrica	Si <input checked="" type="checkbox"/>	No <input type="checkbox"/>	Spogliatoi	Si <input checked="" type="checkbox"/>	No <input type="checkbox"/>
Denominazione cabina MT/bt - PEEP Ronta	Cabina in sito si	Potenza disponibile in tempi brevi (Kw) 60	Fognature Miste Nere	Si <input checked="" type="checkbox"/> Si <input type="checkbox"/> Si <input checked="" type="checkbox"/>	No <input type="checkbox"/> No <input type="checkbox"/> No <input type="checkbox"/>
Illuminazione campo sportivo: Si <input type="checkbox"/> No <input checked="" type="checkbox"/>					
Acqua			Gas		
Rete acqua:	Si <input checked="" type="checkbox"/>	No <input type="checkbox"/>	Rete gas: Si <input checked="" type="checkbox"/>	No <input type="checkbox"/>	MP <input checked="" type="checkbox"/> bp <input type="checkbox"/>
Contatori n°:	1		Contatori gas n°:	1	
Prese coll. stradale (pollici):	2" C.S. Ronta		Diametro prese da coll. stradale (pollici):	1" 1/2 con riduzione 1"	

5	NOTE

6	CAPACITA' RICETTIVA
n° evacuati: 650	





FOTO AREA



Campo sportivo







Campo da basket e area verde

LEGENDA	
	Collettore stradale - fogne nere
	Tracciato fogne NERE
	Tracciato linee GAS
	Tracciato linee ACQUA



RONTA
 AREA n° 210
 FOGLIO II



LEGENDA	
	Collettore stradale - fogne nere
	Tracciato fogne NERE
	Tracciato linea GAS
	Tracciato linea ACQUA



RONTA
AREA n° 210
FOGLIO II





COMUNE DI CESENA

Ufficio gestione associata di Protezione Civile
Unione dei Comuni Valle del Savio



Scheda descrittiva delle aree di
ACCOGLIENZA SCOPERTE - primo impianto - per
la popolazione colpita da calamità naturali

n° area



211

nome area

Borello

1

DATI GENERALI



Proprietà e riferimenti telefonici

- Campomaggi & Caterina Lucchi
S.P.A. _0547-372112 0547-373077
- Sobeas s.r.l. _0547-372059

indirizzo

Via San Carlo

località

Borello

zona

Quartiere Valle Savio

coordinate

latitudine

latitudine

44.070709

12.184875

area di influenza

Borello

viabilità di accesso

E45 uscita Borello nord, prendere
direzione Cesena su via San Carlo

2

LIVELLI DI RISCHIO

Rischi Naturali

Idraulico Si No

Geologico Si No

Rischio Sismico Indotto

Edifici, chiese Si No

Infrastrutture Si No

Tralicci A.T. Si No

Altro Si No

Giudizio qualità area

1°:

2°:

3

CARATTERISTICHE AREA

Vie di accesso:

Larg. via di accesso:

Superficie totale mq 4.000

Via San Carlo

7.00 metri

Possibilità di espansione 90%

Tipo fondo espansione ghiaia

Altro:

4		FORNITURA SOTTOSERVIZI			
Energia elettrica			Servizi igienici		
Rete elettrica	Si <input checked="" type="checkbox"/>	No <input type="checkbox"/>	Spogliatoi	Si <input type="checkbox"/>	No <input checked="" type="checkbox"/>
Denominazione cabina MT/bt	Cabina in sito	Potenza disponibile in tempi brevi (Kw)	Fognature	Si <input checked="" type="checkbox"/>	No <input type="checkbox"/>
			Miste	Si <input type="checkbox"/>	No <input type="checkbox"/>
			Nere	Si <input type="checkbox"/>	No <input type="checkbox"/>
Illuminazione parcheggio: Si <input checked="" type="checkbox"/> No <input type="checkbox"/>					
Acqua			Gas		
Rete acqua:	Si <input checked="" type="checkbox"/>	No <input type="checkbox"/>	Rete gas:	Si <input checked="" type="checkbox"/>	No <input type="checkbox"/>
Contatori n°:			MP	<input type="checkbox"/>	bp <input type="checkbox"/>
Prese coll. stradale (pollici):			Contatori gas n°:		
			Diametro prese da coll. stradale (pollici):		

5	NOTE

6	CAPACITA' RICETTIVA
n° evacuati: 80	

FOTO AREA



Parcheggio



Area di espansione



COMUNE DI CESENA

Ufficio gestione associata di Protezione Civile
Unione dei Comuni Valle del Savio



Scheda descrittiva delle aree di
ACCOGLIENZA SCOPERTE - primo impianto - per
la popolazione colpita da calamità naturali

n° area



212

nome area

Vigne

1

DATI GENERALI



Proprietà e riferimenti telefonici

Comunale_0547-356111

indirizzo

Via A. Zoli angolo via N. Casali

località

Vigne

zona

Quartiere Cervese Sud

coordinate

latitudine

latitudine

44.149476

12.248191

area di influenza

Vigne

viabilità di accesso

Uscita SS9 Centro (uscita n. 4),
direzione Martorano su via P.
Togliatti, girare per via Ravennate
e poi in via Madonna dello
Schio, svoltare in via A. Zoli.

2

LIVELLI DI RISCHIO

Rischi Naturali

Idraulico Si No

Geologico Si No

Rischio Sismico Indotto

Edifici, chiese Si No

Infrastrutture Si No

Tralicci A.T. Si No

Altro Si No

Giudizio qualità area

1°:

2°:

3

CARATTERISTICHE AREA

Vie di accesso:

Via A. Zoli
Via N. Casali

Altro:

Larg. via di accesso:

8.00 metri
6.00 metri

Superficie totale mq 6.300

Possibilità di espansione 100%

Tipo fondo espansione parco

4		FORNITURA SOTTOSERVIZI			
Energia elettrica			Servizi igienici		
Rete elettrica	Si <input type="checkbox"/>	No <input checked="" type="checkbox"/>	Spogliatoi	Si <input checked="" type="checkbox"/>	No <input type="checkbox"/>
Denominazione cabina MT/bt - Campana	Cabina in sito no	Potenza disponibile in tempi brevi (Kw) 60	Fognature Miste Nere	Si <input checked="" type="checkbox"/> Si <input checked="" type="checkbox"/> Si <input type="checkbox"/>	No <input type="checkbox"/> No <input type="checkbox"/> No <input checked="" type="checkbox"/>
Illuminazione campo sportivo: Si <input checked="" type="checkbox"/> No <input type="checkbox"/>					
Acqua			Gas		
Rete acqua:	Si <input checked="" type="checkbox"/>	No <input type="checkbox"/>	Rete gas:	Si <input checked="" type="checkbox"/>	No <input type="checkbox"/> MP <input checked="" type="checkbox"/> bp <input type="checkbox"/>
Contatori n°:	1 attualmente disattivato		Contatori gas n°:		
Prese coll. stradale (pollici):	1" 1/2		Diametro prese da coll. stradale (pollici):		

5	NOTE

6	CAPACITA' RICETTIVA
n° evacuati: 126	



FOTO AREA



Campo sportivo



Campo da basket

LEGENDA	
	Collettore stradale fognie nere
	Tracciato linea GAS
	Tracciato linea ACQUA

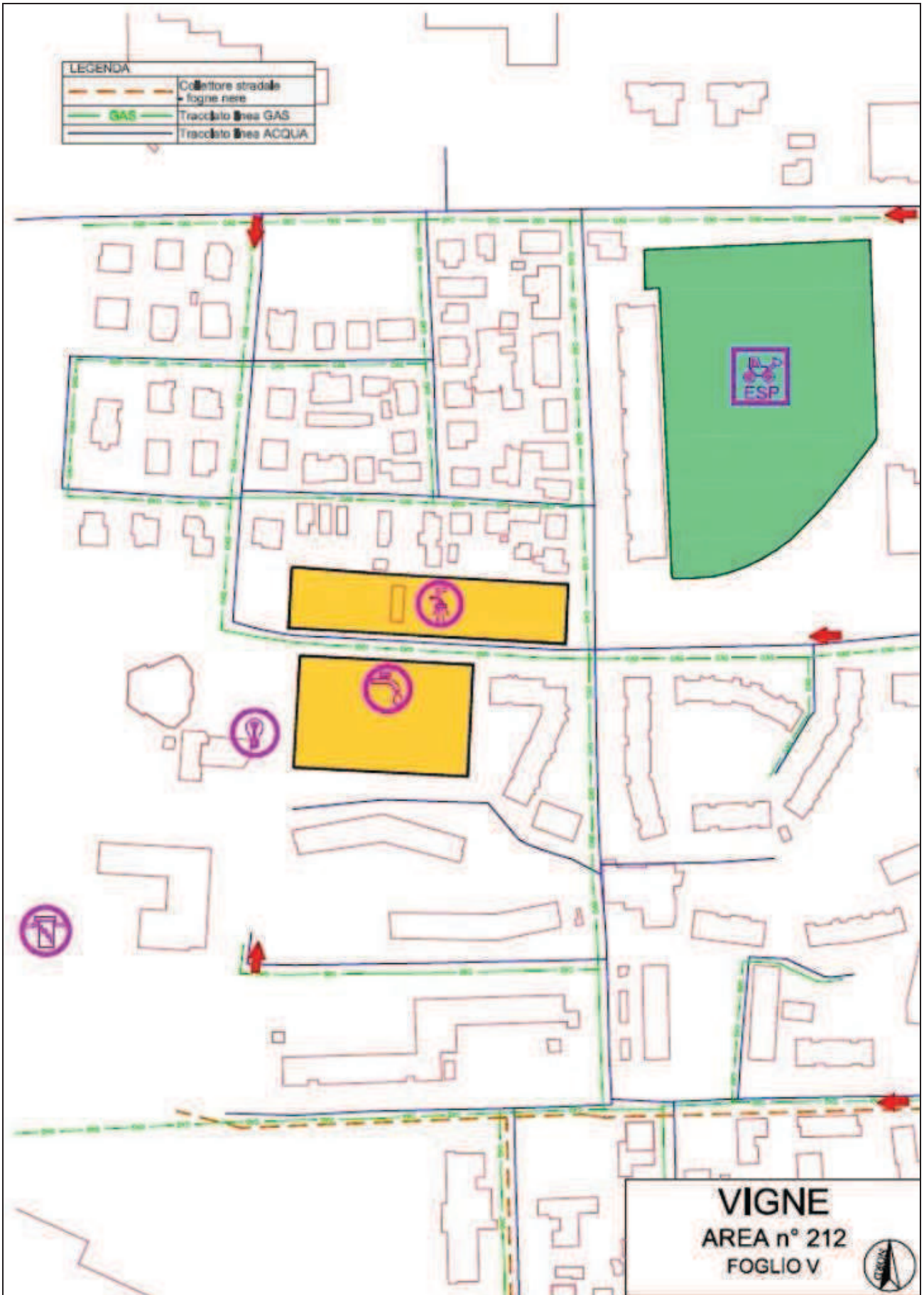

VIGNE
 AREA n° 212
 FOGLIO V





COMUNE DI CESENA

Ufficio gestione associata di Protezione Civile
Unione dei Comuni Valle del Savio



Scheda descrittiva delle aree di
ACCOGLIENZA SCOPERTE - primo impianto - per
la popolazione colpita da calamità naturali

n° area



213

nome area

San Carlo

1

DATI GENERALI

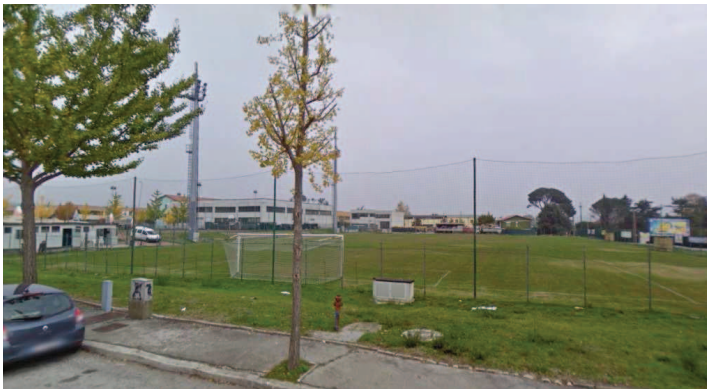

Proprietà e riferimenti telefonici

Comunale_0547-356111

indirizzo

Via P. Frassati

località

San Carlo

zona

Quartiere Valle Savio

coordinate

latitudine

latitudine

44.096939

12.196163

area di influenza

S.Carlo

viabilità di accesso

Uscita E45 San Vittore direzione
San Carlo su via San Vittore (SR71,
girare poi in via P. Frassati

2

LIVELLI DI RISCHIO

Rischi Naturali

Idraulico Si No

Geologico Si No

Rischio Sismico Indotto

Edifici, chiese Si No

Infrastrutture Si No

Tralicci A.T. Si No

Altro Si No

Giudizio qualità area

1°:

2°:

3

CARATTERISTICHE AREA

Vie di accesso:

Larg. via di accesso:

Superficie totale mq 8.800

Via P. Frassati

7.00 metri

Possibilità di espansione 0%

Tipo fondo espansione

Altro:

4		FORNITURA SOTTOSERVIZI			
Energia elettrica			Servizi igienici		
Rete elettrica	Si <input checked="" type="checkbox"/>	No <input type="checkbox"/>	Spogliatoi	Si <input checked="" type="checkbox"/>	No <input type="checkbox"/>
Denominazione cabina MT/bt - Faini	Cabina in sito si	Potenza disponibile in tempi brevi (Kw) 120	Fognature Miste Nere	Si <input checked="" type="checkbox"/> Si <input type="checkbox"/> Si <input checked="" type="checkbox"/>	No <input type="checkbox"/> No <input checked="" type="checkbox"/> No <input type="checkbox"/>
Illuminazione campo sportivo: Si <input type="checkbox"/> No <input checked="" type="checkbox"/>					
Acqua			Gas		
Rete acqua:	Si <input checked="" type="checkbox"/>	No <input type="checkbox"/>	Rete gas:	Si <input checked="" type="checkbox"/>	No <input type="checkbox"/> MP <input checked="" type="checkbox"/> bp <input type="checkbox"/>
Contatori n°:	2		Contatori gas n°:	1	
Prese coll. stradale (pollici):	1" 1/2 C.S. San Carlo 1" 1/2 Mariotti Stefano		Diametro prese da coll. stradale (pollici):	1" C.S. San Carlo	

5	NOTE

6	CAPACITA' RICETTIVA
n° evacuati: 176	

FOTO AREA



Campo sportivo



Campo da basket

SUPERSTRADA (E-45)

SAN CARLO

AREA n° 213

FOGLIO VII



LEGENDA	
	Collettore stradale - fogne nere
	Tracciato linea GAS
	Tracciato linea ACQUA







SAN CARLO

AREA n° 213

FOGLIO VII



LEGENDA

	Collettore stradale
	- fogne nere
	Tracciato linee GAS
	Tracciato linee ACQUA





COMUNE DI CESENA

Ufficio gestione associata di Protezione Civile
Unione dei Comuni Valle del Savio



Scheda descrittiva delle aree di
ACCOGLIENZA SCOPERTE - primo impianto - per
la popolazione colpita da calamità naturali

n° area



214

nome area

Cesuola

1

DATI GENERALI



Proprietà e riferimenti telefonici

Comunale_0547-356111

indirizzo

Via Sulmona

località

Ponte Abbadesse

zona

Quartiere Cesuola

coordinate

latitudine

latitudine

44.120040

12.243715

area di influenza

Ponte Abbadesse

viabilità di accesso

Dal centro di Cesena direzione
Ponte Abbadesse, su via Sorrivoli
girare in via Sulmona.

2

LIVELLI DI RISCHIO

Rischi Naturali

Idraulico Si No

Geologico Si No

Rischio Sismico Indotto

Edifici, chiese Si No

Infrastrutture Si No

Tralicci A.T. Si No

Altro Si No

Giudizio qualità area

1°:

2°:

3

CARATTERISTICHE AREA

Vie di accesso:

Larg. via di accesso:

Superficie totale mq 5.200

Via Sulmona

8.00 metri

Possibilità di espansione 90%

Tipo fondo espansione parco

Altro:

4		FORNITURA SOTTOSERVIZI			
Energia elettrica			Servizi igienici		
Rete elettrica	Si <input checked="" type="checkbox"/>	No <input type="checkbox"/>	Spogliatoi	Si <input checked="" type="checkbox"/>	No <input type="checkbox"/>
Denominazione cabina MT/bt - Giorgi	Cabina in sito si	Potenza disponibile in tempi brevi (Kw) 90	Fognature Miste Nere	Si <input checked="" type="checkbox"/> Si <input type="checkbox"/> Si <input checked="" type="checkbox"/>	No <input type="checkbox"/> No <input checked="" type="checkbox"/> No <input type="checkbox"/>
Illuminazione campo sportivo: Si <input type="checkbox"/> No <input checked="" type="checkbox"/>					
Acqua			Gas		
Rete acqua:	Si <input checked="" type="checkbox"/>	No <input type="checkbox"/>	Rete gas: Si <input checked="" type="checkbox"/>	No <input type="checkbox"/>	MP <input type="checkbox"/> bp <input checked="" type="checkbox"/>
Contatori n°:	1		Contatori gas n°:	1	
Prese coll. stradale (pollici):	1" 1/2 C.S. Ponte Abbadesse		Diametro prese da coll. stradale (pollici):	1" C.S. Ponte Abbadesse	

5	NOTE

6	CAPACITA' RICETTIVA
n° evacuati: 104	

FOTO AREA



Campo sportivo



Area di espansione

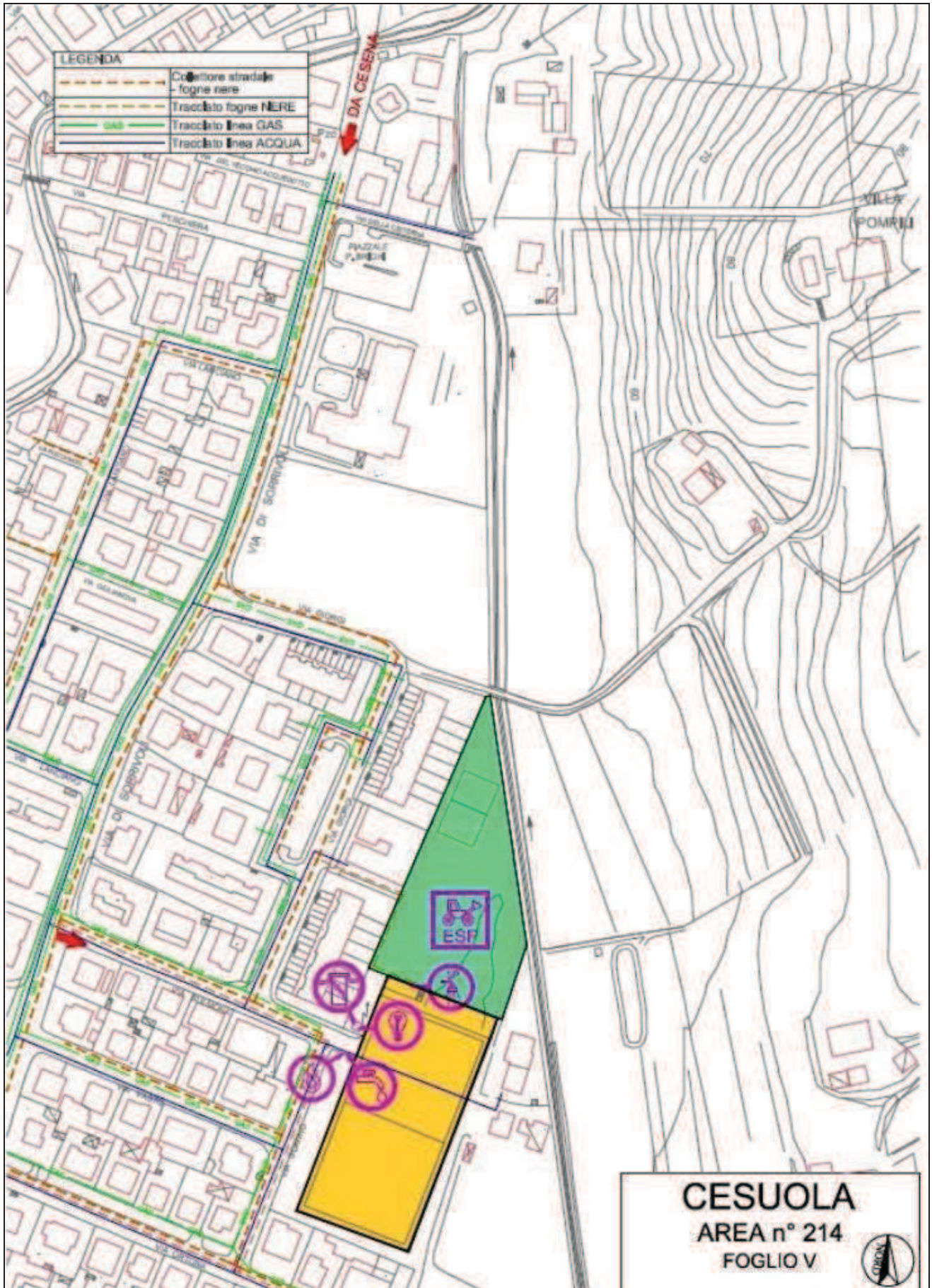

LEGENDA	
	Collettore stradale - fogne nere
	Tracciato fogne NERE
	Tracciato linea GAS
	Tracciato linea ACQUA

CESUOLA
 AREA n° 214
 FOGLIO V



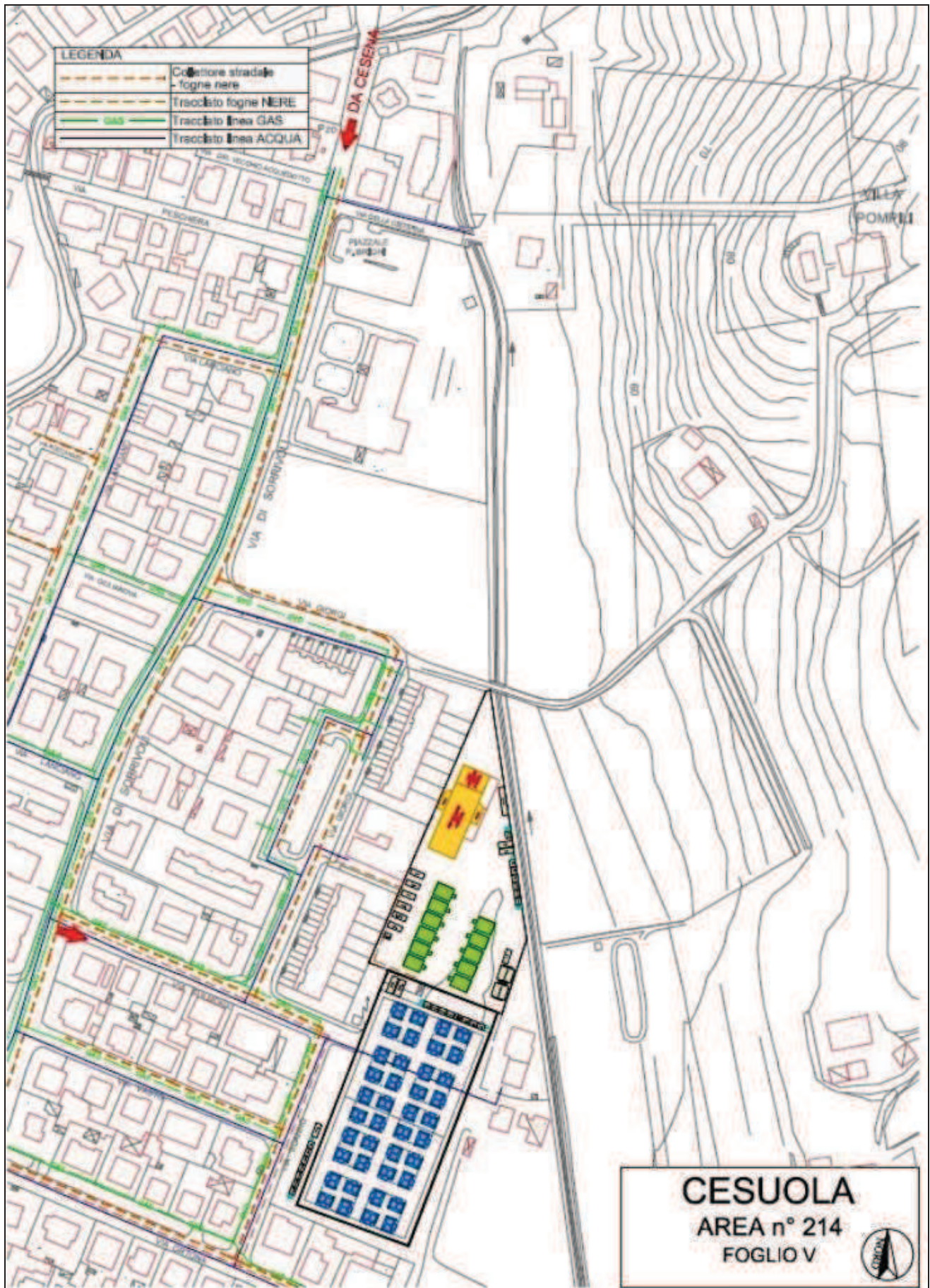



COMUNE DI CESENA

Ufficio gestione associata di Protezione Civile
Unione dei Comuni Valle del Savio



Scheda descrittiva delle aree di
ACCOGLIENZA SCOPERTE - primo impianto - per
la popolazione colpita da calamità naturali

n° area



215

nome area

Diegaro

1

DATI GENERALI



Proprietà e riferimenti telefonici

Comunale_0547-356111

indirizzo

Via Canapino

località

Diegaro

zona

Quartiere Oltre Savio

coordinate

latitudine

latitudine

44.158174

12.195616

area di influenza

Diegaro

viabilità di accesso

Uscita E45 Diegaro prendere
direzione Forlì su via Emilia
Ponente, girare in via Canapino

2

LIVELLI DI RISCHIO

Rischi Naturali

Idraulico Si No X

Geologico Si No X

Rischio Sismico Indotto

Edifici, chiese Si No X

Infrastrutture Si No X

Tralicci A.T. Si No X

Altro Si No X

Giudizio qualità area

1°: X

2°:

3

CARATTERISTICHE AREA

Vie di accesso:

Larg. via di accesso:

Superficie totale mq 14.000

Via Canapino

5.00 metri

Possibilità di espansione 70%

Tipo fondo espansione seminativo

Altro:

4		FORNITURA SOTTOSERVIZI			
Energia elettrica			Servizi igienici		
Rete elettrica	Si <input type="checkbox"/>	No <input checked="" type="checkbox"/>	Spogliatoi	Si <input checked="" type="checkbox"/>	No <input type="checkbox"/>
Denominazione cabina MT/bt - Canapino	Cabina in sito no	Potenza disponibile in tempi brevi (Kw) 60	Fognature Miste Nere	Si <input checked="" type="checkbox"/> Si <input type="checkbox"/> Si <input checked="" type="checkbox"/>	No <input type="checkbox"/> No <input checked="" type="checkbox"/> No <input type="checkbox"/>
Illuminazione campo sportivo: Si <input checked="" type="checkbox"/> No <input type="checkbox"/>					
Acqua			Gas		
Rete acqua:	Si <input checked="" type="checkbox"/>	No <input type="checkbox"/>	Rete gas:	Si <input checked="" type="checkbox"/>	No <input type="checkbox"/> MP <input checked="" type="checkbox"/> bp <input type="checkbox"/>
Contatori n°:	1		Contatori gas n°:	1	
Prese coll. stradale (pollici):	1" 1/2 C.S. Diegaro		Diametro prese da coll. stradale (pollici):	1" C.S. Diegaro	

5	NOTE
	Adiacente via Emilia Ponente (9,50 m di larghezza)

6	CAPACITA' RICETTIVA
	n° evacuati: 280

FOTO AREA



Campo sportivo



Area di espansione

DIEGARO

AREA n° 215

FOGLIO I e IV



LEGENDA	
	Collettore stradale - fogne nere
	Tracciato fogne NERE
	Tracciato linea GAS
	Tracciato linea ACQUA

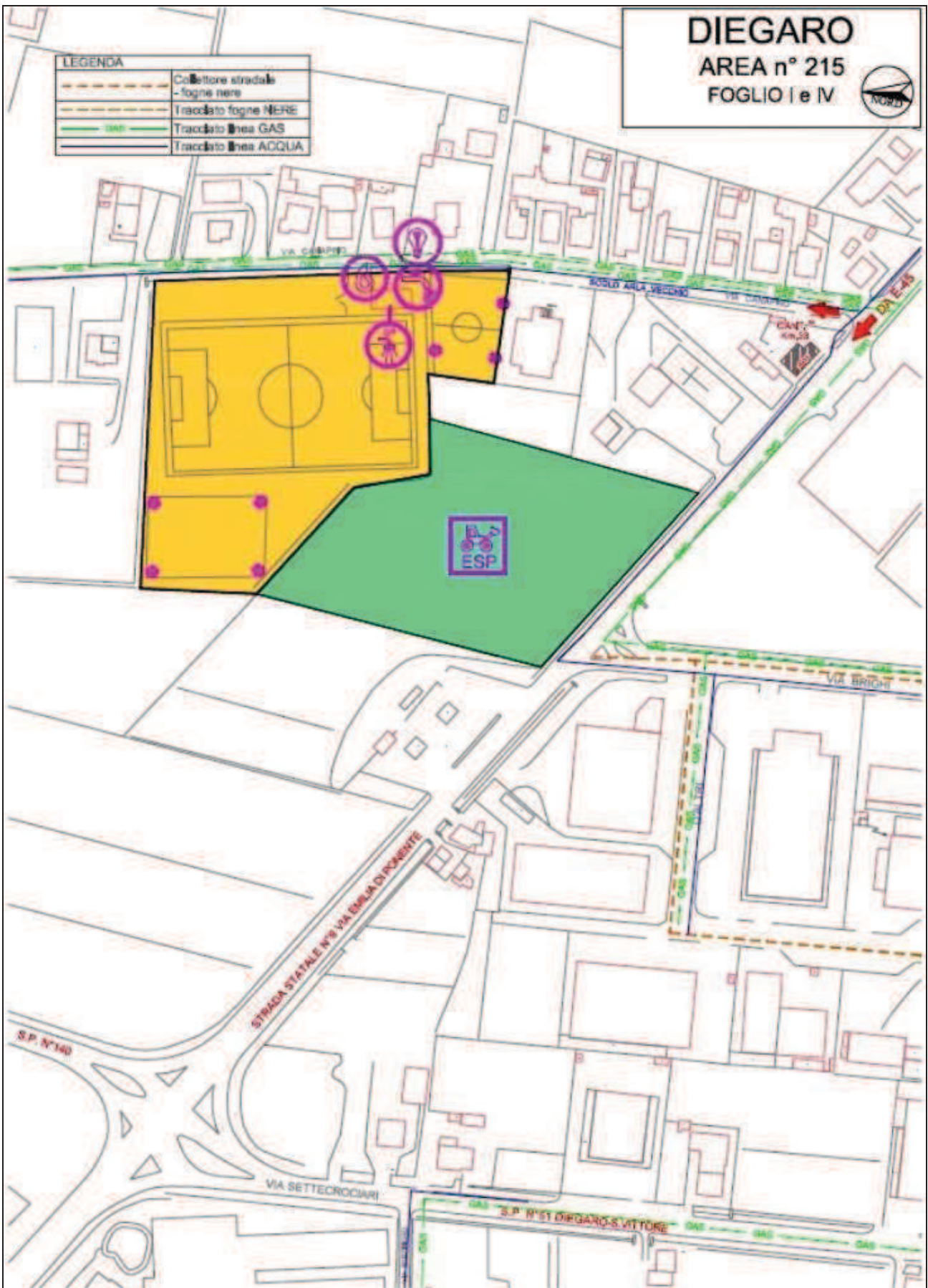

DIEGARO

AREA n° 215
FOGLIO I e IV



LEGENDA	
	Collettore stradale - fogna nera
	Tracciato fogna NERE
	Tracciato linea GAS
	Tracciato linea ACQUA

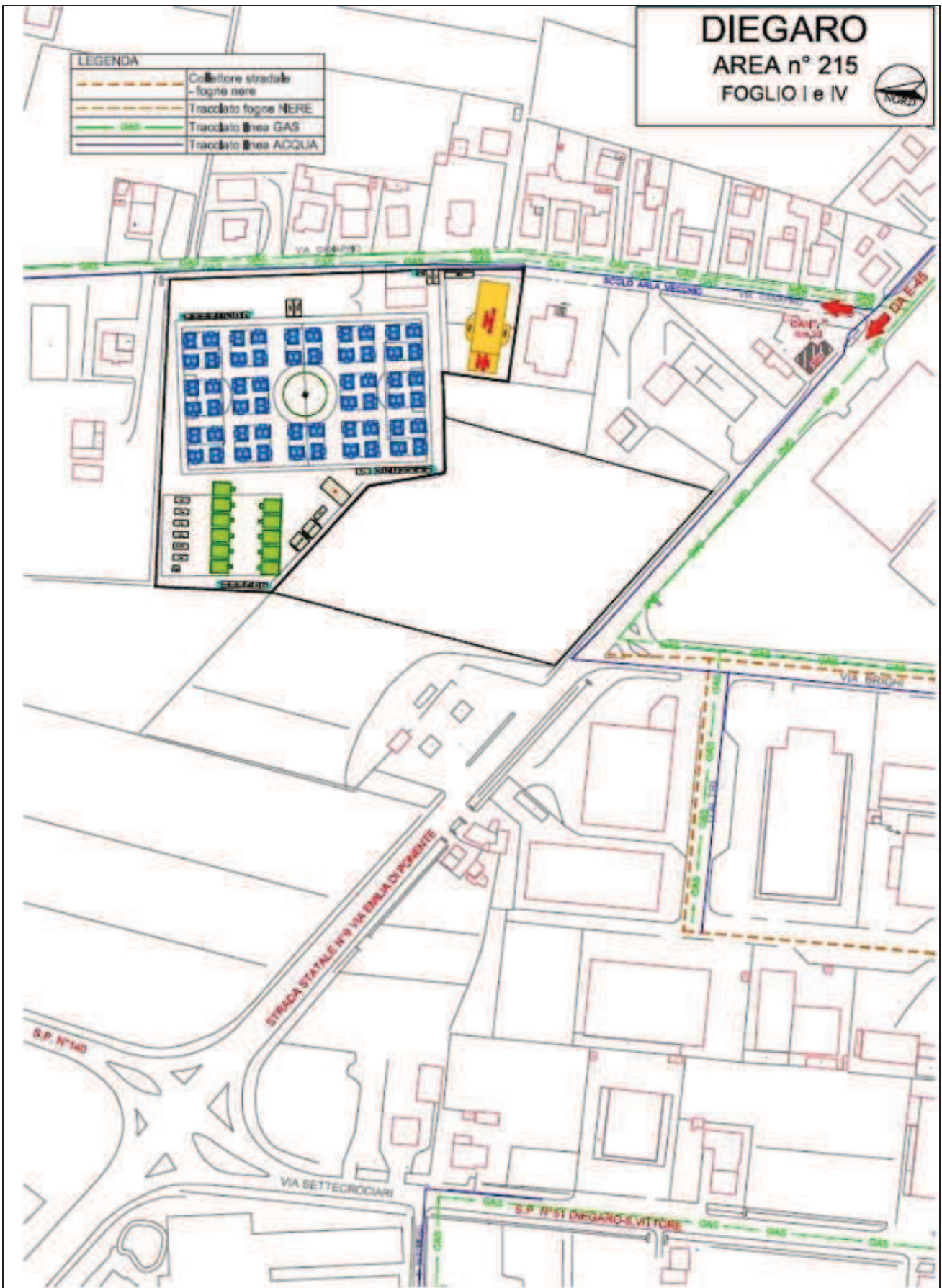



COMUNE DI CESENA

Ufficio gestione associata di Protezione Civile
Unione dei Comuni Valle del Savio



Scheda descrittiva delle aree di
ACCOGLIENZA SCOPERTE - primo impianto - per
la popolazione colpita da calamità naturali

n° area



216

nome area

Borgonuovo

1

DATI GENERALI



Proprietà e riferimenti telefonici

- Comunale_0547-356111
- Polisportiva S.Mauro in Valle_
335-5272038

indirizzo

Via G. A. Battarra

località

Borgonuovo Istituto Agrario

zona

Quartiere Oltre Savio

coordinate

latitudine

44.126415

latitudine

12.217273

area di influenza

Borgonuovo, Borgo Paglia

viabilità di accesso

Uscita E45 Cesena Sud, prendere
direzione Cesena su via Romea
(SR71), alla rotonda girare in via
Savio, poi svoltare in via G. A.
Battarra.

2

LIVELLI DI RISCHIO

Rischi Naturali

Idraulico Si No

Geologico Si No

Rischio Sismico Indotto

Edifici, chiese Si No

Infrastrutture Si No

Tralicci A.T. Si No

Altro Si No

Giudizio qualità area

1°:

2°:

3

CARATTERISTICHE AREA

Vie di accesso:

Via G. A. Battarra
Via Filippo Re

Larg. via di accesso:

8.00 metri
7.00 metri

Superficie totale mq 12.000

Possibilità di espansione 0%

Tipo fondo espansione

Altro:

4		FORNITURA SOTTOSERVIZI			
Energia elettrica			Servizi igienici		
Rete elettrica	Si X	No <input type="checkbox"/>	Spogliatoi	Si X	No <input type="checkbox"/>
Denominazione cabina MT/bt - Ghiaie Tipano	Cabina in sito	Potenza disponibile in tempi brevi (Kw) 70	Fognature Miste Nere	Si X	No <input type="checkbox"/> Si <input type="checkbox"/> No X Si X No <input type="checkbox"/>
Illuminazione campo sportivo: Si <input type="checkbox"/> No X					
Acqua			Gas		
Rete acqua:	Si X	No <input type="checkbox"/>	Rete gas: Si X	No <input type="checkbox"/>	MP <input type="checkbox"/> bp X
Contatori n°:	2		Contatori gas n°:	1	
Prese coll. stradale (pollici):	1" 1/2 e 1" 1/2 con riduzione C.S. Borgonuovo		Diametro prese da coll. stradale (pollici):	1" 1/2 C.S. Borgonuovo	

5	NOTE
	Area prossima ad accesso E45

6	CAPACITA' RICETTIVA
	n° evacuati: 240

FOTO AREA



Campo sportivo



Area a nord del campo sportivo

BORGONOVO

AREA n° 216

FOGLIO IV



LEGENDA

	Collettore stradale
	fogne nere
	Tracciato fogne NERE
	Tracciato linea GAS
	Tracciato linea ACQUA

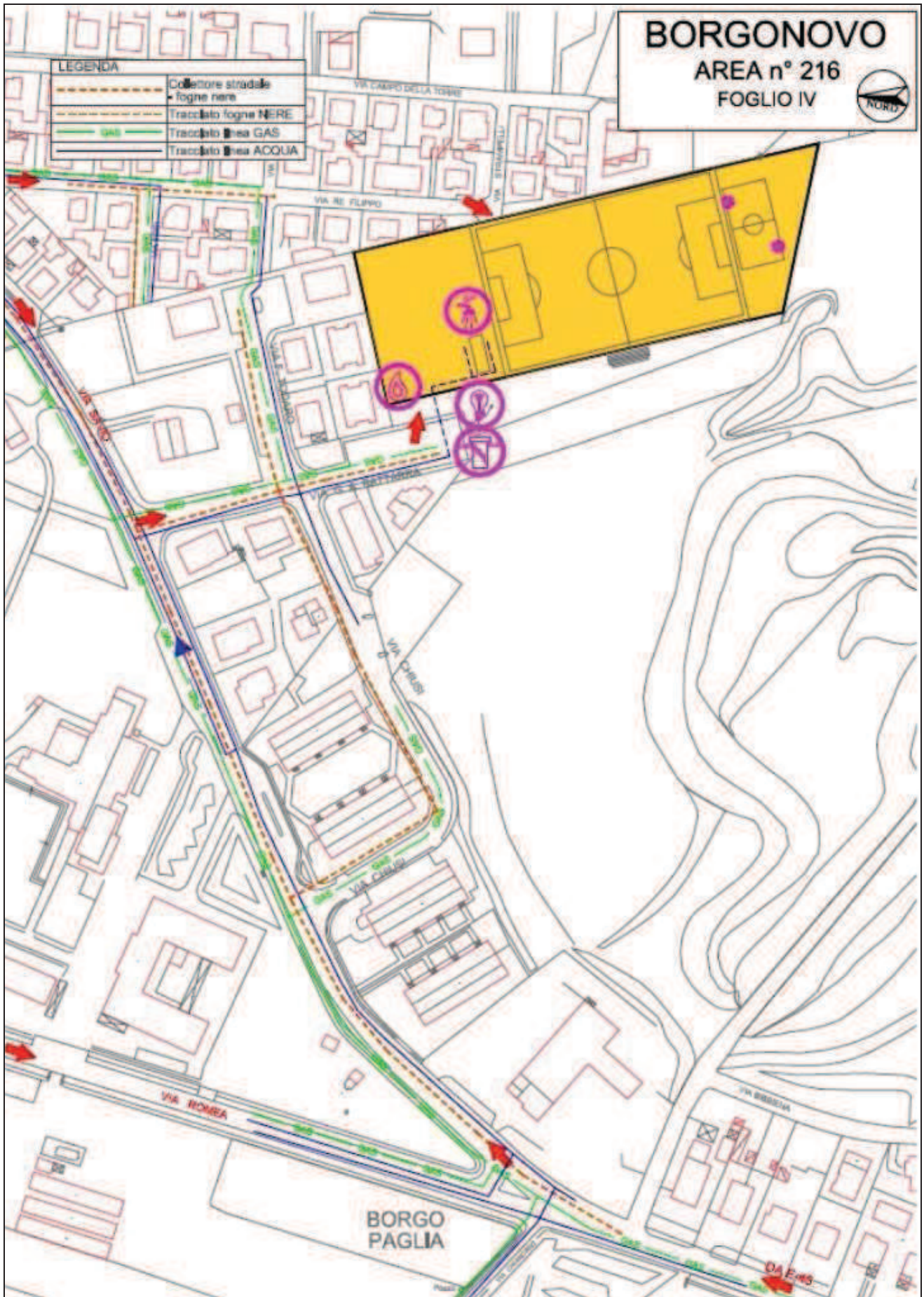

BORGONOVO

AREA n° 216

FOGLIO IV



LEGENDA

	Collettore stradale
	fogne nere
	Tracciato fogne NERE
	Tracciato linea GAS
	Tracciato linea ACQUA

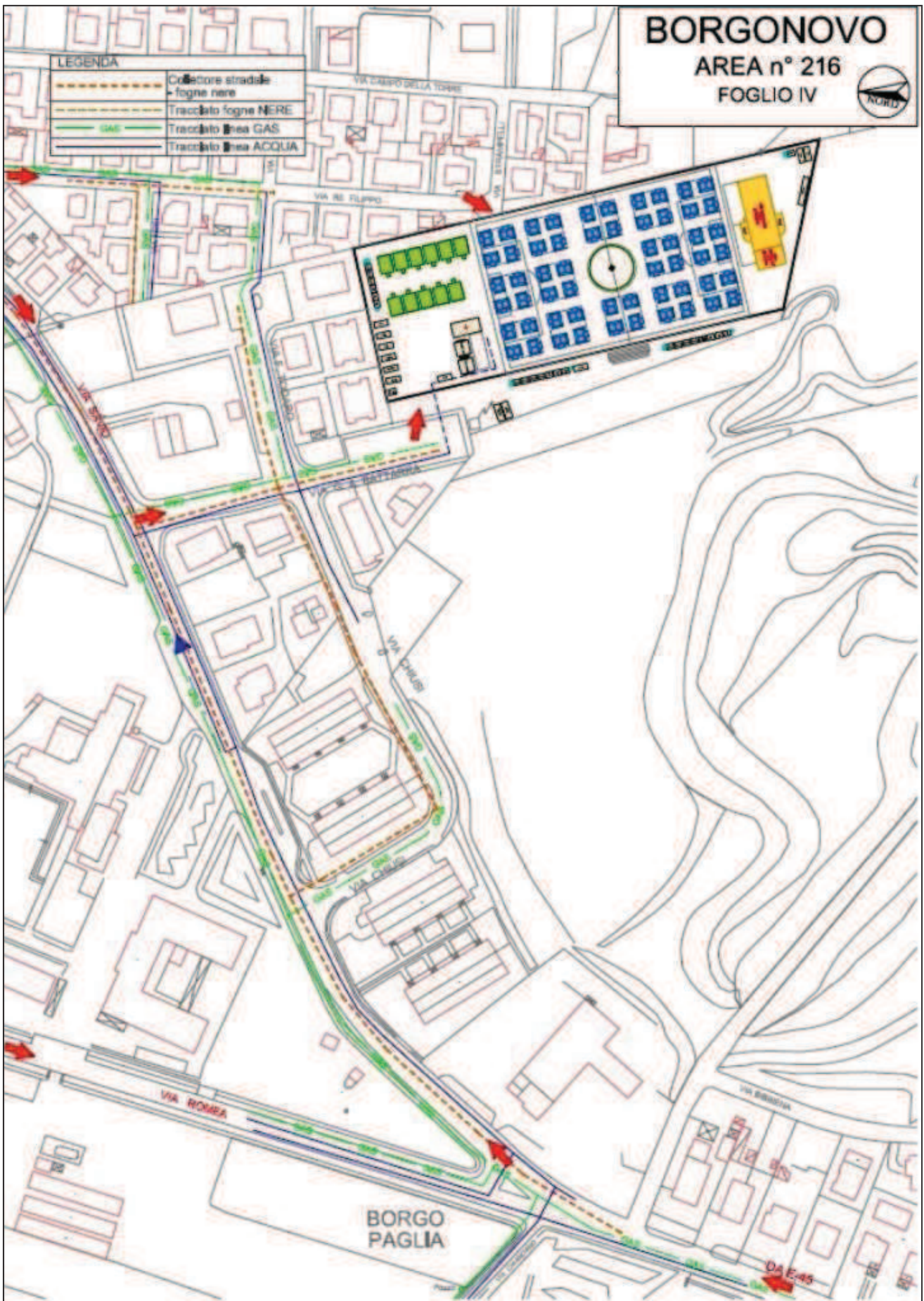



COMUNE DI CESENA

Ufficio gestione associata di Protezione Civile
Unione dei Comuni Valle del Savio



Scheda descrittiva delle aree di
ACCOGLIENZA SCOPERTE - primo impianto - per
la popolazione colpita da calamità naturali

n° area



217

nome area

Case Castagnoli

1

DATI GENERALI



Proprietà e riferimenti telefonici
Comunale _ 0547-356111

indirizzo

Via Pitagora

località

Case Castagnoli

zona

Quartiere Rubicone

coordinate

latitudine

latitudine

44.119619

12.294964

area di influenza

Case Castagnoli

viabilità di accesso

Uscita SS9 in direzione Calisese (1° uscita) su via Emilia Levante, girare in via Montiano, svoltare subito in via Pitagora.

2

LIVELLI DI RISCHIO

Rischi Naturali

Idraulico Si No X

Geologico Si No X

Rischio Sismico Indotto

Edifici, chiese Si No X

Infrastrutture Si No X

Tralicci A.T. Si X No

Altro Si No X

Giudizio qualità area

1°:

2°: X

3

CARATTERISTICHE AREA

Vie di accesso:

Via Pitagora
Via Emilia Levante

Larg. via di accesso:

9.00 metri
7.00 metri

Superficie totale mq 11.300

Possibilità di espansione 0%

Tipo fondo espansione

Altro:

4		FORNITURA SOTTOSERVIZI			
Energia elettrica			Servizi igienici		
Rete elettrica	Si <input type="checkbox"/>	No <input checked="" type="checkbox"/>	Spogliatoi	Si <input type="checkbox"/>	No <input checked="" type="checkbox"/>
Denominazione cabina MT/bt - APF 1°	Cabina in sito no	Potenza disponibile in tempi brevi (Kw) 80	Fognature Miste Nere	Si <input checked="" type="checkbox"/> No <input type="checkbox"/> Si <input type="checkbox"/> No <input type="checkbox"/> Si <input checked="" type="checkbox"/> No <input type="checkbox"/>	
Illuminazione campo sportivo: Si <input checked="" type="checkbox"/> No <input type="checkbox"/>					
Acqua			Gas		
Rete acqua:	Si <input checked="" type="checkbox"/>	No <input type="checkbox"/>	Rete gas: Si <input checked="" type="checkbox"/>	No <input type="checkbox"/>	MP <input type="checkbox"/> bp <input checked="" type="checkbox"/>
Contatori n°:	2		Contatori gas n°:	1	
Prese coll. stradale (pollici):	3/4 Municipio Verde Pubb. e 3/4 Uffici Comunali		Diametro prese da coll. stradale (pollici):	1" Municipio scuole elementari	

5	NOTE

6	CAPACITA' RICETTIVA
n° evacuati: 226	





FOTO AREA



Campi sportivi



Area verde alla destra dei campi sportivi

LEGENDA	
	Collettore stradale - fogne nere
	Tracciato fogne NERE
	Tracciato linee GAS
	Tracciato linee ACQUA

C. della Congregazione



CASE CASTAGNOLI
 AREA n° 217
 FOGLIO V e VI



DA
 DESENA



COMUNE DI CESENA

Ufficio gestione associata di Protezione Civile
Unione dei Comuni Valle del Savio



Scheda descrittiva delle aree di
ACCOGLIENZA SCOPERTE - primo impianto - per
la popolazione colpita da calamità naturali

n° area



218

nome area

Torre del Moro

1

DATI GENERALI



Proprietà e riferimenti telefonici

Parrocchiale_0547-333168

indirizzo

Via S. Cristoforo angolo via Voltri

località

Torre del Moro

zona

Quartiere Oltre Savio

coordinate

latitudine

latitudine

44.150402

12.214970

area di influenza

Torre del Moro

viabilità di accesso

Uscita SS9 Case Scuola Vecchia
(6° uscita), prendere direzione
Torre del Moro su via S.Cristoforo
(SP105), svoltare poi in via Voltri

2

LIVELLI DI RISCHIO

Rischi Naturali

Idraulico Si No

Geologico Si No

Rischio Sismico Indotto

Edifici, chiese Si No

Infrastrutture Si No

Tralicci A.T. Si No

Altro Si No

Giudizio qualità area

1°:

2°:

3

CARATTERISTICHE AREA

Vie di accesso:

Larg. via di accesso:

Superficie totale mq 6.500

Via S.Cristoforo

6.00 metri

Possibilità di espansione 0%

Via Voltri

6.00 metri

Tipo fondo espansione

Altro:

4		FORNITURA SOTTOSERVIZI			
Energia elettrica			Servizi igienici		
Rete elettrica	Si <input checked="" type="checkbox"/>	No <input type="checkbox"/>	Spogliatoi	Si <input type="checkbox"/>	No <input checked="" type="checkbox"/>
Denominazione cabina MT/bt	Cabina in sito	Potenza disponibile in tempi brevi (Kw)	Fognature	Si <input checked="" type="checkbox"/>	No <input type="checkbox"/>
- Acquedotto Voltri 2°	Si	50	Miste	Si <input type="checkbox"/>	No <input type="checkbox"/>
			Nere	Si <input checked="" type="checkbox"/>	No <input type="checkbox"/>
Illuminazione campo sportivo: Si <input checked="" type="checkbox"/>			No <input type="checkbox"/>		
Acqua			Gas		
Rete acqua:	Si <input checked="" type="checkbox"/>	No <input type="checkbox"/>	Rete gas:	Si <input checked="" type="checkbox"/>	No <input type="checkbox"/>
Contatori n°:	2		MP X?	bp <input type="checkbox"/>	
Prese coll. stradale (pollici):	1" 1/2 con riduzione 1" ACS Torre del Moro		Contatori gas n°:	2	
			Diametro prese da coll. stradale (pollici):	1" 1/2 ACS e Parrocchia	

5	NOTE

6	CAPACITA' RICETTIVA
n° evacuati: 130	

FOTO AREA



Campo sportivo



Campo da Basket

TORRE DEL MORO

AREA n° 218

FOGLIO IV



LEGENDA	
	Collettore stradale fognie nere
	Tracciato fognie NERE
	Tracciato linea GAS
	Tracciato linea ACQUA

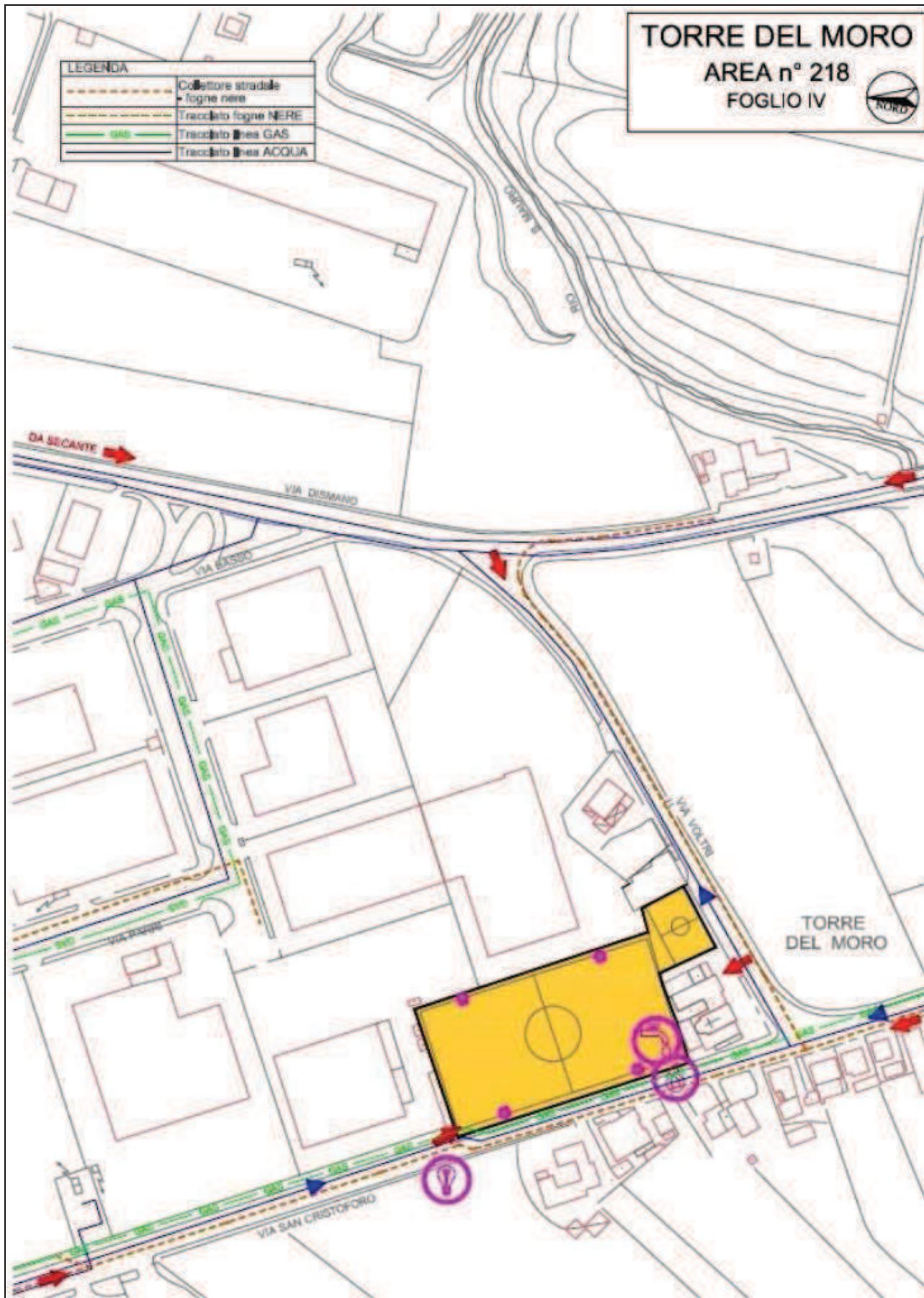



COMUNE DI CESENA

Ufficio gestione associata di Protezione Civile
Unione dei Comuni Valle del Savio



Scheda descrittiva delle aree di
ACCOGLIENZA SCOPERTE - primo impianto - per
la popolazione colpita da calamità naturali

n° area



219

nome area

Macerone

1

DATI GENERALI

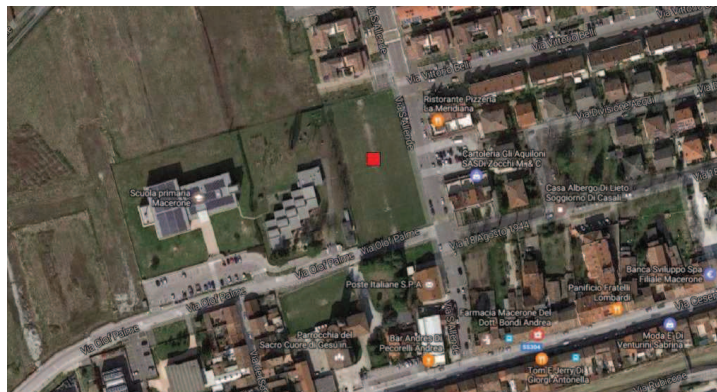

Proprietà e riferimenti telefonici

Comunale_0547-356111

indirizzo

Via S. Allende angolo via O. Palme

località

Macerone

zona

Quartiere Al Mare

coordinate

latitudine

latitudine

44.156278

12.327877

area di influenza

Macerone

viabilità di accesso

Uscita SS9 Cesenatico, direzione
Cesenatico su via Cesenatico,
girare per via L.Ginzburg poi subito
in via O. Palme, svoltare in via
S.Allende

2

LIVELLI DI RISCHIO

Rischi Naturali

Idraulico Si No
Geologico Si No

Rischio Sismico Indotto

Edifici, chiese Si No
Infrastrutture Si No
Tralicci A.T. Si No
Altro Si No

Giudizio qualità area

1°:

2°:

3

CARATTERISTICHE AREA

Vie di accesso: Larg. via di accesso: Superficie totale mq 4.600
Via S. Allende 8.00 metri Possibilità di espansione 0%
Via O. Palme 8.00 metri Tipo fondo espansione

Altro:

4		FORNITURA SOTTOSERVIZI			
Energia elettrica			Servizi igienici		
Rete elettrica	Si <input type="checkbox"/>	No <input checked="" type="checkbox"/>	Spogliatoi	Si <input checked="" type="checkbox"/>	No <input type="checkbox"/>
Denominazione cabina MT/bt	Cabina in sito	Potenza disponibile in tempi brevi (Kw)	Fognature	Si <input checked="" type="checkbox"/>	No <input type="checkbox"/>
- PEEP Macerone	no	50	Miste	Si <input type="checkbox"/>	No <input type="checkbox"/>
- Nuova Macerone	no	50	Nere	Si <input checked="" type="checkbox"/>	No <input type="checkbox"/>
Illuminazione campo sportivo: Si <input type="checkbox"/>			No <input checked="" type="checkbox"/>		
Acqua			Gas		
Rete acqua:	Si <input checked="" type="checkbox"/>	No <input type="checkbox"/>	Rete gas:	Si <input checked="" type="checkbox"/>	No <input type="checkbox"/>
Contatori n°:	2		MP X	bp <input type="checkbox"/>	
Prese coll. stradale (pollici):	2" con riduzione 1" Municipio, C.S. Macerone		Contatori gas n°:	3	
			Diametro prese da coll. stradale (pollici):	1" 1/25 Municipio e C.S. Macerone	

5	NOTE
	Scuola materna adiacente

6	CAPACITA' RICETTIVA
	n° evacuati: 92





FOTO AREA



Campo sportivo



Via di accesso agli spogliatoi

LEGENDA	
	Collettore stradale fognie nere
	Tracciato fognie NERE
	Tracciato linea GAS
	Tracciato linea ACQUA

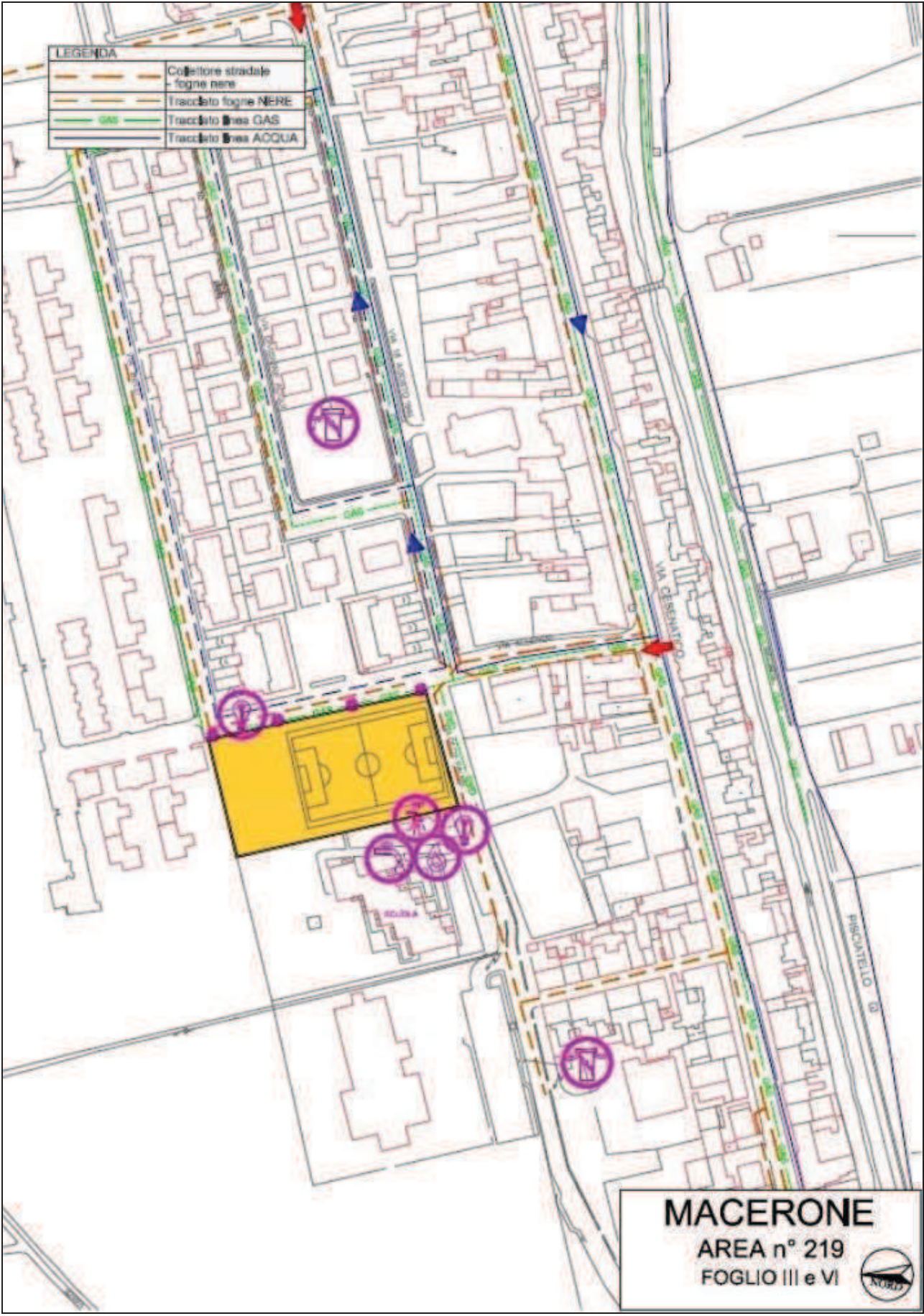

MACERONE

AREA n° 219
FOGLIO III e VI





COMUNE DI CESENA

Ufficio gestione associata di Protezione Civile
Unione dei Comuni Valle del Savio



Scheda descrittiva delle aree di
ACCOGLIENZA SCOPERTE - primo impianto - per
la popolazione colpita da calamità naturali

n° area



220

nome area

S. Egidio Chiesa

1

DATI GENERALI



Proprietà e riferimenti telefonici

Parrocchiale_0547-384788

indirizzo

Via Chiesa di S. Egidio

località

S. Egidio

zona

Quartiere Cervese Sud

coordinate

latitudine

latitudine

44.155011

12.261939

area di influenza

S. Egidio

viabilità di accesso

Uscita A14 Cesena, direzione
Cesena su via Cervese, svoltare in
via Chiesa di S. Egidio

2

LIVELLI DI RISCHIO

Rischi Naturali

Idraulico Si No
Geologico Si No

Rischio Sismico Indotto

Edifici, chiese Si No Tralicci A.T. Si No
Infrastrutture Si No Altro Si No

Giudizio qualità area

1°:

2°:

3

CARATTERISTICHE AREA

Vie di accesso:	Larg. via di accesso:	Superficie totale mq	7.000
Via Lugo	8.00 metri	Possibilità di espansione	40%
Via Chiesa di S. Egidio	11.00 metri	Tipo fondo espansione	parco
Via Cerchia di S. Egidio	10.00 metri		
Altro:			

4		FORNITURA SOTTOSERVIZI			
Energia elettrica			Servizi igienici		
Rete elettrica	Si <input checked="" type="checkbox"/>	No <input type="checkbox"/>	Spogliatoi	Si <input type="checkbox"/>	No <input checked="" type="checkbox"/>
Denominazione cabina MT/bt - Lugo	Cabina in sito si	Potenza disponibile in tempi brevi (Kw) 90	Fognature Miste Nere	Si <input checked="" type="checkbox"/> Si <input type="checkbox"/> Si <input checked="" type="checkbox"/>	No <input type="checkbox"/> No <input type="checkbox"/> No <input type="checkbox"/>
Illuminazione campo sportivo: Si <input checked="" type="checkbox"/> No <input type="checkbox"/>					
Acqua			Gas		
Rete acqua:	Si <input checked="" type="checkbox"/>	No <input type="checkbox"/>	Rete gas: Si <input checked="" type="checkbox"/>	No <input type="checkbox"/>	MP <input type="checkbox"/> bp <input checked="" type="checkbox"/>
Contatori n°:	1		Contatori gas n°:	5	
Prese coll. stradale (pollici):	1" Polisportiva Romagna		Diametro prese da coll. stradale (pollici):	1" e 2" Parrocchia e Polisportiva	

5	NOTE

6	CAPACITA' RICETTIVA
n° evacuati: 140	

FOTO AREA



Campo da calcio



Area verde di espansione

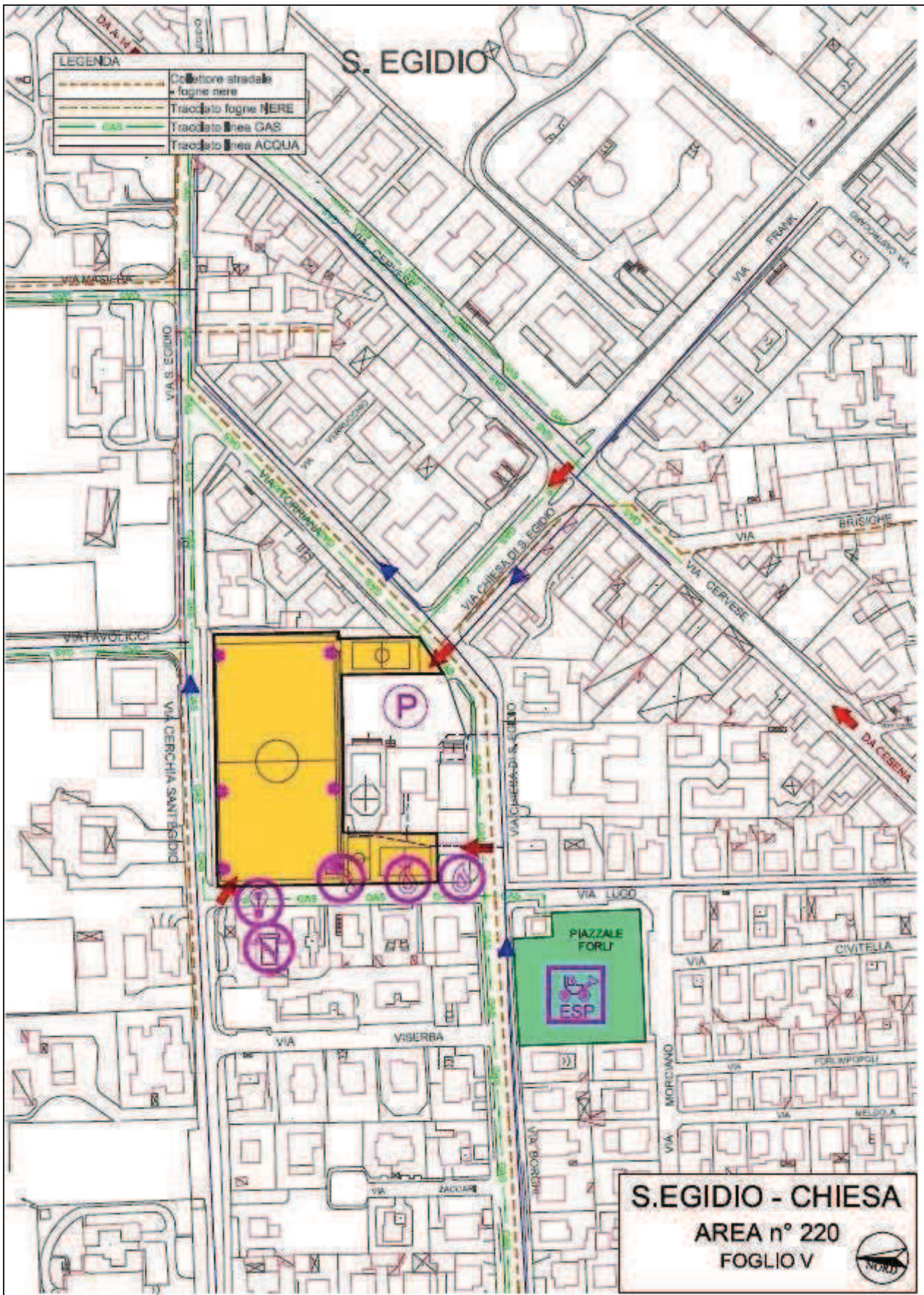



COMUNE DI CESENA

Ufficio gestione associata di Protezione Civile
Unione dei Comuni Valle del Savio



Scheda descrittiva delle aree di
ACCOGLIENZA SCOPERTE - primo impianto - per
la popolazione colpita da calamità naturali

n° area



221

nome area

Ponte Abbadesse

1

DATI GENERALI



Proprietà e riferimenti telefonici

Parrocchiale_0547-384788
0547-384777

indirizzo

Via Falconara

località

Ponte Abbadesse

zona

Quartiere Cesuola

coordinate

latitudine

44.118486

latitudine

12.242804

area di influenza

Ponte Abbadesse

viabilità di accesso

Dal centro di Cesena direzione
Ponte Abbadesse, su via Sorrivoli
girare in via Falconara

2

LIVELLI DI RISCHIO

Rischi Naturali

Idraulico Si No
Geologico Si No

Rischio Sismico Indotto

Edifici, chiese Si No
Infrastrutture Si No
Tralicci A.T. Si No
Altro Si No

Giudizio qualità area

1°:

2°:

3

CARATTERISTICHE AREA

Vie di accesso:	Larg. via di accesso:	Superficie totale mq	5.000
Via Falconara	7.00 metri	Possibilità di espansione	30%
Via Belvedere	3.00 metri	Tipo fondo espansione	parco
Altro:			

4				FORNITURA SOTTOSERVIZI			
Energia elettrica			Servizi igienici				
Rete elettrica	Si <input type="checkbox"/>	No <input checked="" type="checkbox"/>	Spogliatoi	Si <input checked="" type="checkbox"/>	No <input type="checkbox"/>		
Denominazione cabina MT/bt - Belvedere	Cabina in sito	Potenza disponibile in tempi brevi (Kw) 90	Fognature	Si <input checked="" type="checkbox"/>	No <input type="checkbox"/>		
	no		Miste	Si <input type="checkbox"/>	No <input type="checkbox"/>		
			Nere	Si <input checked="" type="checkbox"/>	No <input type="checkbox"/>		
Illuminazione campo sportivo: Si <input checked="" type="checkbox"/> No <input type="checkbox"/>							
Acqua			Gas				
Rete acqua:	Si <input checked="" type="checkbox"/>	No <input type="checkbox"/>	Rete gas:	Si <input checked="" type="checkbox"/>	No <input type="checkbox"/>	MP <input type="checkbox"/>	bp <input checked="" type="checkbox"/>
Contatori n°:	1		Contatori gas n°:	1			
Prese coll. stradale (pollici):	2" C.S Ponte Abbadesse		Diametro prese da coll. stradale (pollici):	2"			

5	NOTE
	ATTENZIONE: il campo da calcio è sopraelevato rispetto alla strada di circa 2,5 metri.

6	CAPACITA' RICETTIVA
	n° evacuati: 100

FOTO AREA



Campo sportivo



Area verde di espansione

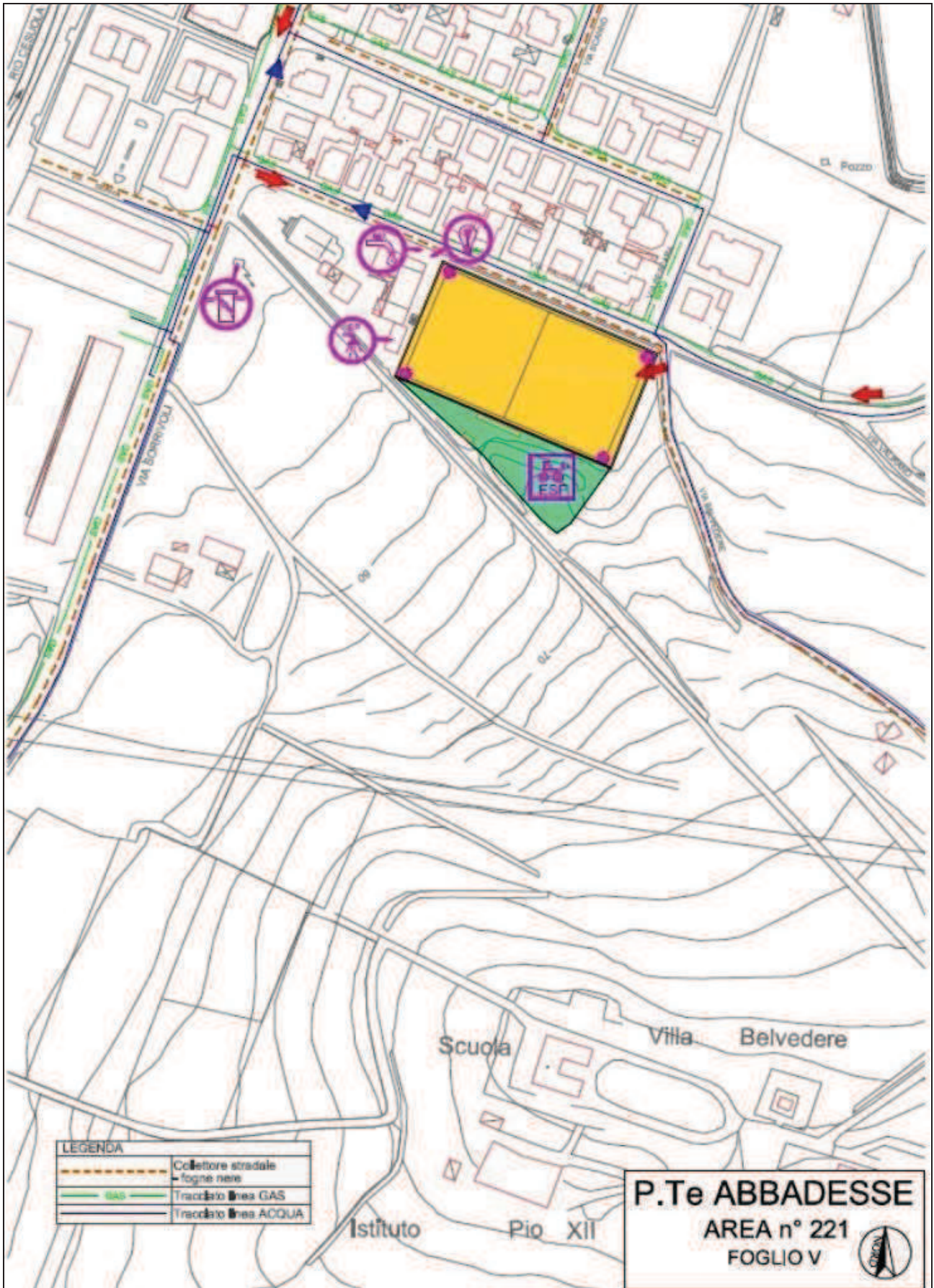



COMUNE DI CESENA

Ufficio gestione associata di Protezione Civile
Unione dei Comuni Valle del Savio



Scheda descrittiva delle aree di
ACCOGLIENZA SCOPERTE - primo impianto - per
la popolazione colpita da calamità naturali

n° area



222

nome area

Calise

1

DATI GENERALI



Proprietà e riferimenti telefonici

Parrocchiale_0547-314200

indirizzo

Via Calise

località

Calise

zona

Quartiere Rubicone

coordinate

latitudine

latitudine

44.099078

12.297485

area di influenza

Calise

viabilità di accesso

Uscita SS9 Calise, direzione
Cesena su via Emilia Levante,
girare per via Montiano e poi per
via Calise

2

LIVELLI DI RISCHIO

Rischi Naturali

Idraulico Si No

Geologico Si No

Rischio Sismico Indotto

Edifici, chiese Si No

Infrastrutture Si No

Tralicci A.T. Si No

Altro Si No

Giudizio qualità area

1°:

2°:

3

CARATTERISTICHE AREA

Vie di accesso:

Larg. via di accesso:

Superficie totale mq 8.000

Via Calise

5.50 metri

Possibilità di espansione 100%

Tipo fondo espansione agricolo

Altro:

4		FORNITURA SOTTOSERVIZI			
Energia elettrica			Servizi igienici		
Rete elettrica	Si <input type="checkbox"/>	No <input checked="" type="checkbox"/>	Spogliatoi	Si <input type="checkbox"/>	No <input checked="" type="checkbox"/>
Denominazione cabina MT/bt	Cabina in sito	Potenza disponibile in tempi brevi (Kw)	Fognature	Si <input type="checkbox"/>	No <input checked="" type="checkbox"/>
- Acquedotto Calisese	no	50	Miste	Si <input type="checkbox"/>	No <input type="checkbox"/>
			Nere	Si <input type="checkbox"/>	No <input checked="" type="checkbox"/>
Illuminazione campo sportivo: Si <input checked="" type="checkbox"/> No <input type="checkbox"/>					
Acqua			Gas		
Rete acqua:	Si <input checked="" type="checkbox"/>	No <input type="checkbox"/>	Rete gas:	Si <input type="checkbox"/>	No <input checked="" type="checkbox"/>
Contatori n°:	1		MP	<input checked="" type="checkbox"/>	bp <input type="checkbox"/>
Prese coll. stradale (pollici):	1" Polisportiva Rubicone		Contatori gas n°:	0	
			Diametro prese da coll. stradale (pollici):		

5	NOTE
	Rete fognante nera assente in zona

6	CAPACITA' RICETTIVA
	n° evacuati: 160

FOTO AREA



Campo sportivo



Area di espansione

CALISESE
AREA n° 222
FOGLIO VI



LEGENDA	
	Tracciato linea GAS
	Tracciato linea ACQUA

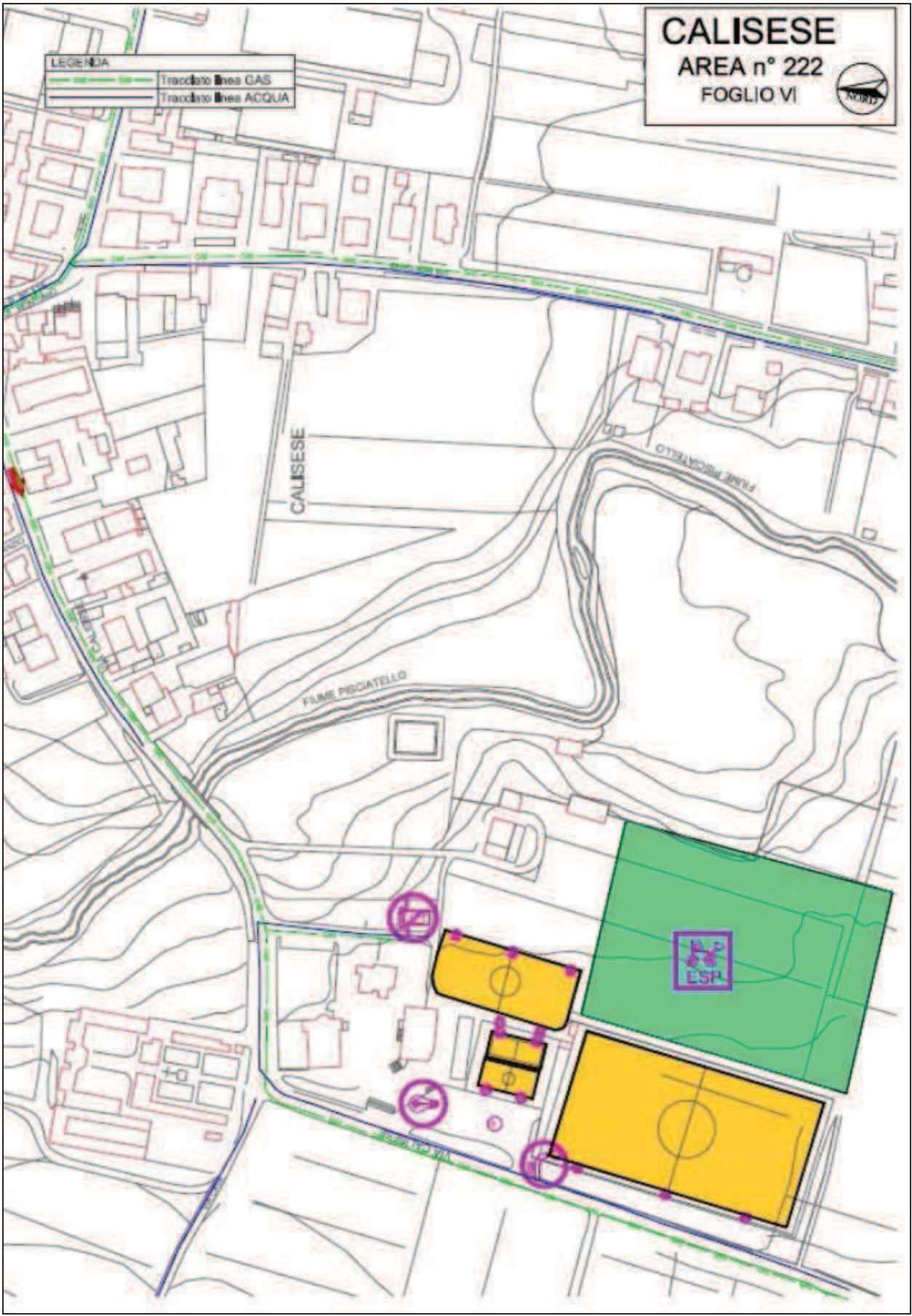

CALISESE

AREA n° 222

FOGLIO VI



LEGENDA	
	Tracciato Area GAS
	Tracciato Area ACQUA

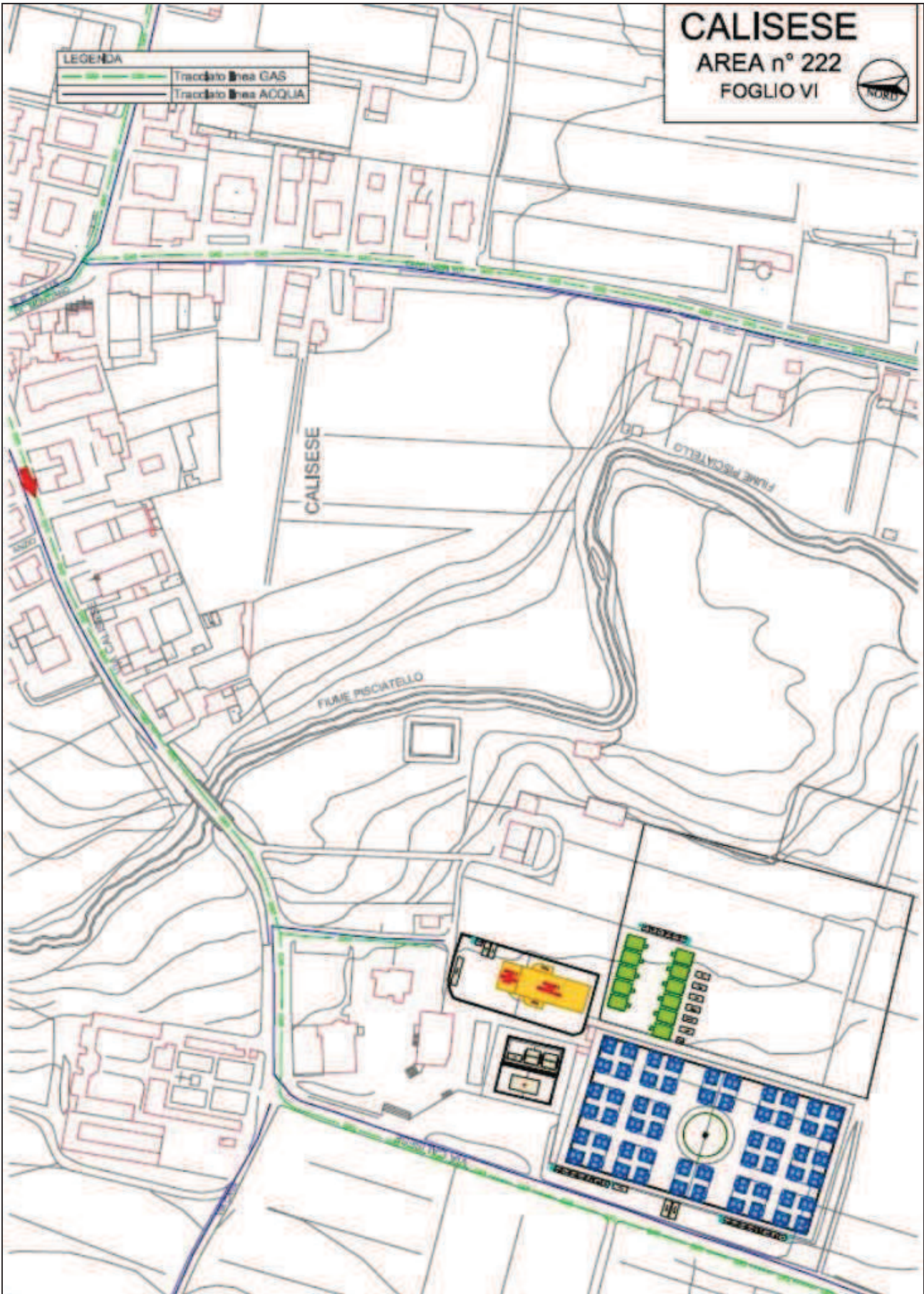



COMUNE DI CESENA

Ufficio gestione associata di Protezione Civile
Unione dei Comuni Valle del Savio



Scheda descrittiva delle aree di
ACCOGLIENZA SCOPERTE - primo impianto - per
la popolazione colpita da calamità naturali

n° area



223

nome area

Pioppa

1

DATI GENERALI

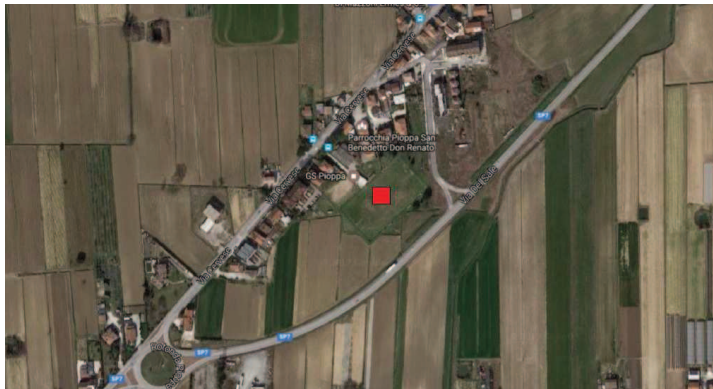

Proprietà e riferimenti telefonici

Comunale_0547-356111

indirizzo

Via Cervese

località

Pioppa

zona

Quartiere Cervese Nord

coordinate

latitudine

latitudine

44.192743

12.312449

area di influenza

Pioppa

viabilità di accesso

Uscita A14 Cesena direzione
Cervia su via Cervese, alla
rotonda Pioppa proseguire su via
Cervese fino al civico n. 7180

2

LIVELLI DI RISCHIO

Rischi Naturali

Idraulico Si No
Geologico Si No

Rischio Sismico Indotto

Edifici, chiese Si No Tralicci A.T. Si No
Infrastrutture Si No Altro Si No

Giudizio qualità area

1°:

2°:

3

CARATTERISTICHE AREA

Vie di accesso:	Larg. via di accesso:	Superficie totale mq	6.000
Via Cervese	9.00 metri	Possibilità di espansione	20%
Altro:		Tipo fondo espansione	erboso

4		FORNITURA SOTTOSERVIZI			
Energia elettrica			Servizi igienici		
Rete elettrica	Si <input type="checkbox"/>	No <input checked="" type="checkbox"/>	Spogliatoi	Si <input checked="" type="checkbox"/>	No <input type="checkbox"/>
Denominazione cabina MT/bt	Cabina in sito	Potenza disponibile in tempi brevi (Kw)	Fognature	Si <input type="checkbox"/>	No <input checked="" type="checkbox"/>
	no	50	Miste	Si <input type="checkbox"/>	No <input checked="" type="checkbox"/>
			Nere	Si <input type="checkbox"/>	No <input checked="" type="checkbox"/>
Illuminazione campo sportivo: Si <input checked="" type="checkbox"/> No <input type="checkbox"/>					
Acqua			Gas		
Rete acqua:	Si <input checked="" type="checkbox"/>	No <input type="checkbox"/>	Rete gas: Si <input checked="" type="checkbox"/> No <input type="checkbox"/>	MP <input checked="" type="checkbox"/>	bp <input type="checkbox"/>
Contatori n°:			Contatori gas n°:	0	
Prese coll. stradale (pollici):			Diametro prese da coll. stradale (pollici):		

5	NOTE

6	CAPACITA' RICETTIVA
n° evacuati: 120	





FOTO AREA



Campo sportivo



Campo da beach volley



LEGENDA	
	Collettore stradale fognie nere
	Traocclato fognie NERE
	Traocclato linea GAS
	Traocclato linea ACQUA

LA PIOPPA



LA PIOPPA - CHIESA
 AREA n° 223
 FOGGIO III



LEGENDA	
	Tracciato linea GAS
	Tracciato linea ACQUA

LA PIOPPA



LA PIOPPA
 AREA n° 223
 FOGLIO III





COMUNE DI CESENA

Ufficio gestione associata di Protezione Civile
Unione dei Comuni Valle del Savio



Scheda descrittiva delle aree di
ACCOGLIENZA SCOPERTE - primo impianto - per
la popolazione colpita da calamità naturali

n° area



224

nome area

S. Vittore Chiesa

1

DATI GENERALI

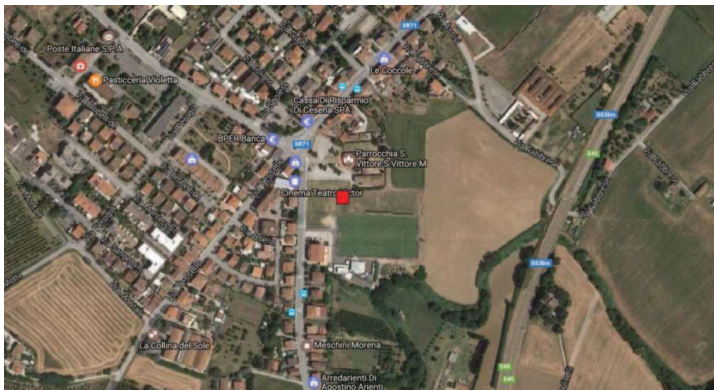

Proprietà e riferimenti telefonici

Parrocchiale_0547-661116

indirizzo

Via S. Vittore

località

S. Vittore

zona

Quartiere Valle Savio

coordinate

latitudine

latitudine

44.105453

12.196794

area di influenza

S. Vittore

viabilità di accesso

Uscita E45 S. Vittore direzione
Cesena su via S. Vittore (SR71) alla
rotonda girare a destra

2

LIVELLI DI RISCHIO

Rischi Naturali

Idraulico Si No

Geologico Si No

Rischio Sismico Indotto

Edifici, chiese Si No

Infrastrutture Si No

Tralicci A.T. Si No

Altro Si No

Giudizio qualità area

1°:

2°:

3

CARATTERISTICHE AREA

Vie di accesso:

Larg. via di accesso:

Superficie totale mq

5.100

Via S.Vittore (SR71)

8.00 metri

Possibilità di espansione

100%

Tipo fondo espansione

agricolo

Altro:

4		FORNITURA SOTTOSERVIZI			
Energia elettrica			Servizi igienici		
Rete elettrica	Si <input type="checkbox"/>	No <input checked="" type="checkbox"/>	Spogliatoi	Si <input checked="" type="checkbox"/>	No <input type="checkbox"/>
Denominazione cabina MT/bt - S.Vittore Chiesa	Cabina in sito no	Potenza disponibile in tempi brevi (Kw) 60	Fognature Miste Nere	Si <input checked="" type="checkbox"/> Si <input type="checkbox"/> Si <input checked="" type="checkbox"/>	No <input type="checkbox"/> No <input type="checkbox"/> No <input type="checkbox"/>
Illuminazione campo sportivo: Si <input checked="" type="checkbox"/> No <input type="checkbox"/>					
Acqua			Gas		
Rete acqua:	Si <input checked="" type="checkbox"/>	No <input type="checkbox"/>	Rete gas:	Si <input checked="" type="checkbox"/>	No <input type="checkbox"/>
Contatori n°:	2		MP	<input type="checkbox"/>	bp <input checked="" type="checkbox"/>
Prese coll. stradale (pollici):	1" C.S. S.Vittore		Contatori gas n°:	1	
			Diametro prese da coll. stradale (pollici):	1" C.S. S.Vittore	

5	NOTE
	A circa 500 mt direzione Cesena esiste nuovo campo da calcio con servizi adeguati.

6	CAPACITA' RICETTIVA
	n° evacuati: 102

FOTO AREA



Campo sportivo



Piazzale chiesa S. Vittore

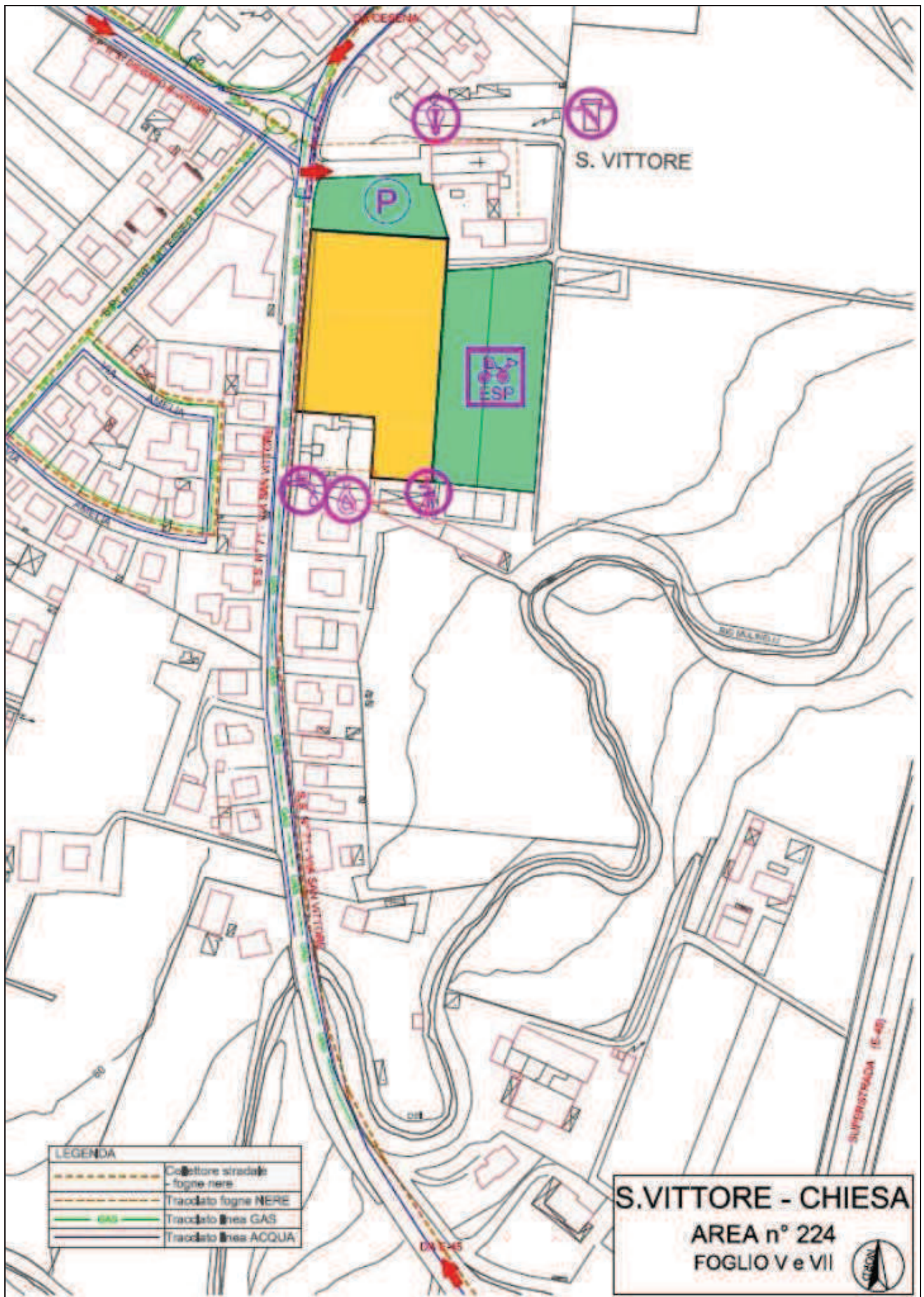

LEGENDA	
	Collettore stradale fognie nere
	Tracciato fognie NERE
	Tracciato linea GAS
	Tracciato linea ACQUA

S.VITTORE - CHIESA
 AREA n° 224
 FOGLIO V e VII



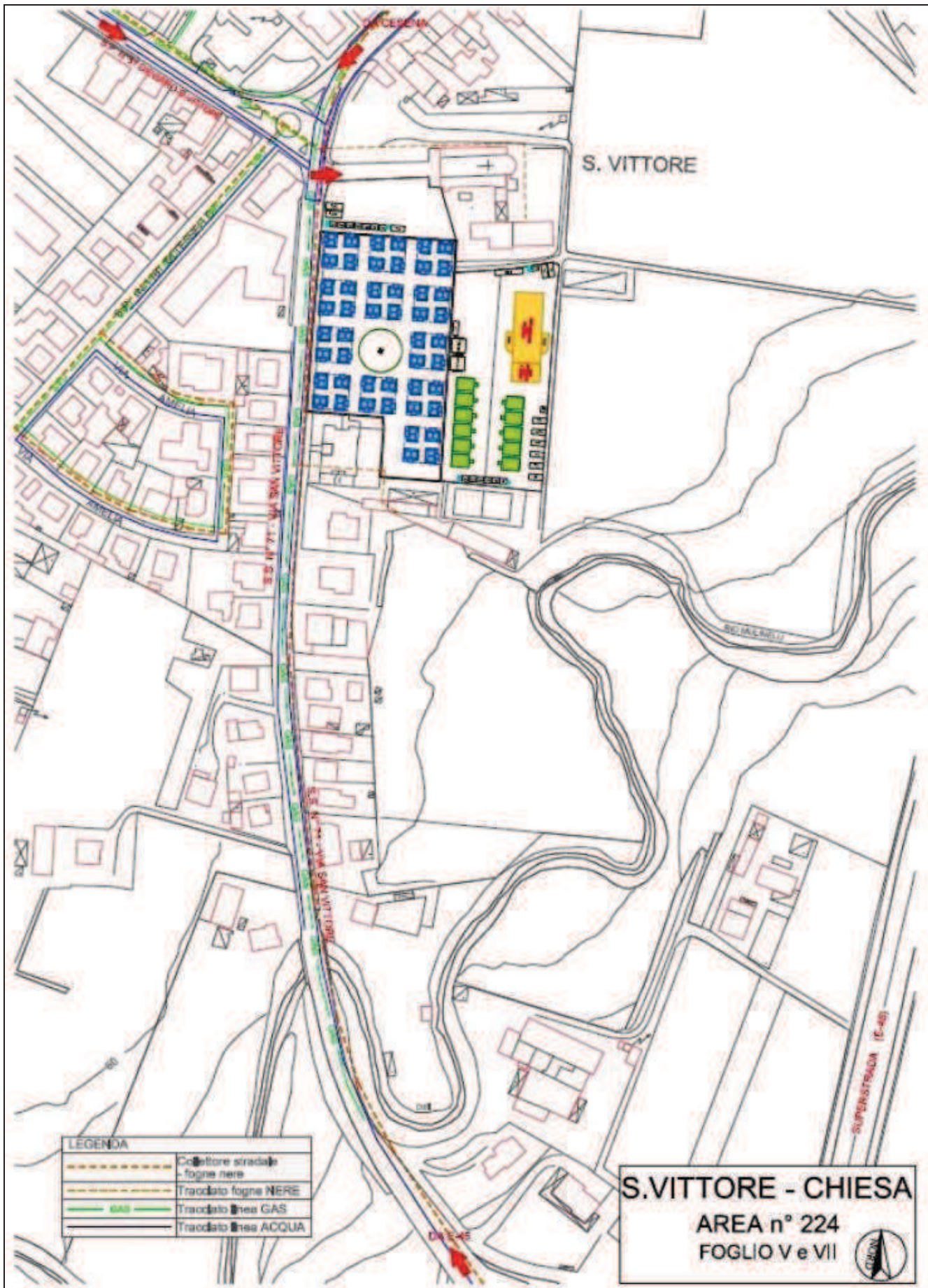



COMUNE DI CESENA

Ufficio gestione associata di Protezione Civile
Unione dei Comuni Valle del Savio



Scheda descrittiva delle aree di
ACCOGLIENZA SCOPERTE - primo impianto - per
la popolazione colpita da calamità naturali

n° area



225

nome area

Martorano

1

DATI GENERALI



Proprietà e riferimenti telefonici

Parrocchiale_0547-383019

indirizzo

Via Don Medri

località

Martorano

zona

Quartiere Ravennate

coordinate

latitudine

latitudine

44.169882

12.244125

area di influenza

Martorano

viabilità di accesso

Uscita A14 Cesena, direzione Cervia su via Cervese, girare in via Calcinaro poi su via Ravennate, svoltare poi in via Don E. Medri

2

LIVELLI DI RISCHIO

Rischi Naturali

Idraulico Si No
Geologico Si No

Rischio Sismico Indotto

Edifici, chiese Si No Tralicci A.T. Si No
Infrastrutture Si No Altro Si No

Giudizio qualità area

1°:

2°:

3

CARATTERISTICHE AREA

Vie di accesso:	Larg. via di accesso:	Superficie totale mq	4.100
Via Don E. Medri	7.00 metri	Possibilità di espansione	35%
Altro:		Tipo fondo espansione	asfalto

4		FORNITURA SOTTOSERVIZI			
Energia elettrica			Servizi igienici		
Rete elettrica	Si <input type="checkbox"/>	No <input checked="" type="checkbox"/>	Spogliatoi	Si <input checked="" type="checkbox"/>	No <input type="checkbox"/>
Denominazione cabina MT/bt - Giocondo	Cabina in sito no	Potenza disponibile in tempi brevi (Kw) 80	Fognature Miste Nere	Si <input checked="" type="checkbox"/> Si <input type="checkbox"/> Si <input checked="" type="checkbox"/>	No <input type="checkbox"/> No <input type="checkbox"/> No <input type="checkbox"/>
Illuminazione campo sportivo: Si <input checked="" type="checkbox"/> No <input type="checkbox"/>					
Acqua			Gas		
Rete acqua:	Si <input checked="" type="checkbox"/>	No <input type="checkbox"/>	Rete gas: Si <input checked="" type="checkbox"/>	No <input type="checkbox"/>	MP <input type="checkbox"/> bp <input checked="" type="checkbox"/>
Contatori n°:	1		Contatori gas n°:	2	
Prese coll. stradale (pollici):	1" 1/2 Parrocchia Martorano		Diametro prese da coll. stradale (pollici):	2" a 1" Ist. Diocesano 2" Parrocchia Martorano	

5	NOTE

6	CAPACITA' RICETTIVA
n° evacuati: 82	

FOTO AREA



Campo sportivo



Area di espansione

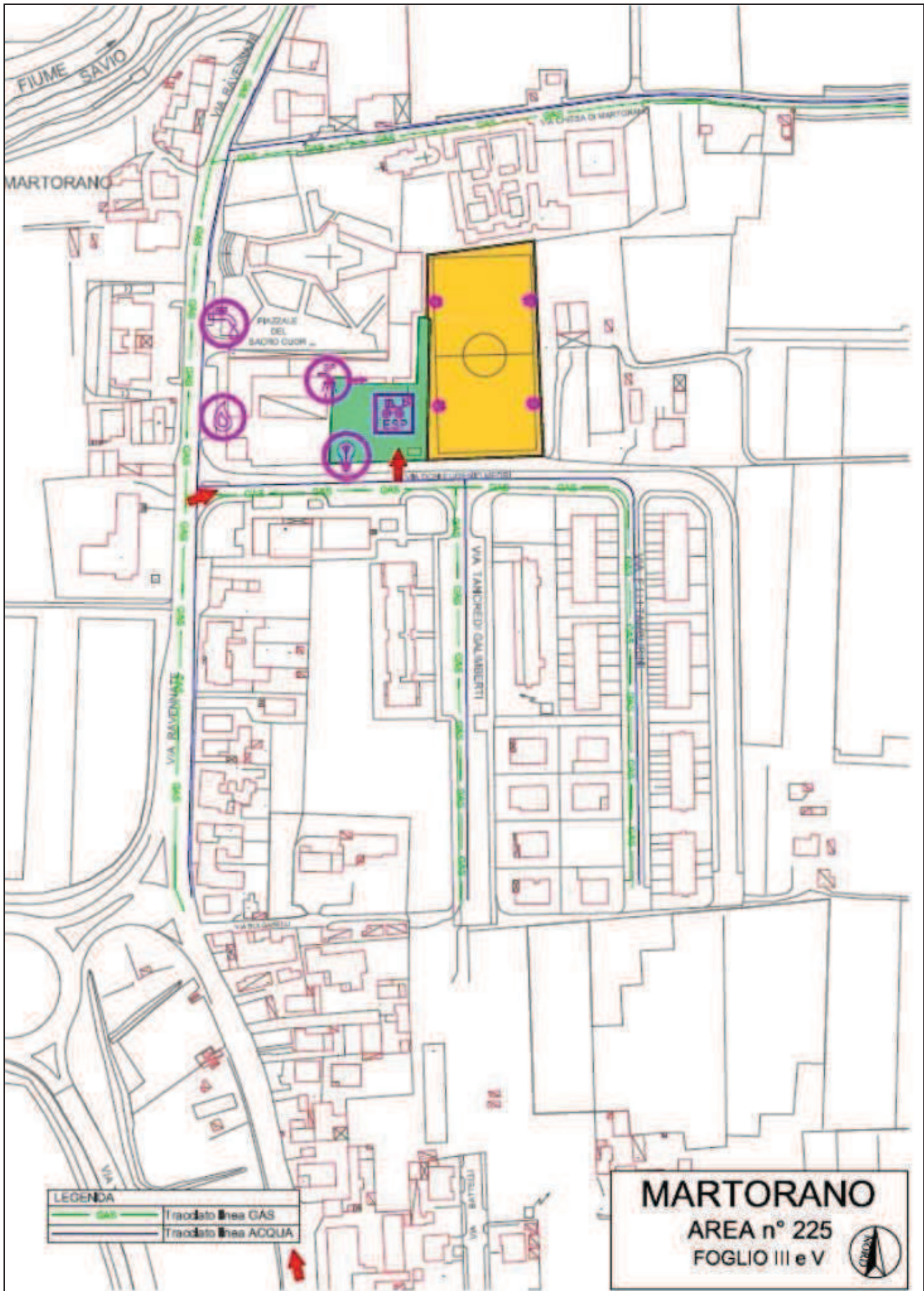



COMUNE DI CESENA

Ufficio gestione associata di Protezione Civile
Unione dei Comuni Valle del Savio



Scheda descrittiva delle aree di
ACCOGLIENZA SCOPERTE - primo impianto - per
la popolazione colpita da calamità naturali

n° area



226

nome area

Capannaguzzo

1

DATI GENERALI



Proprietà e riferimenti telefonici

Parrocchiale_0547-311481

indirizzo

Via Capannaguzzo

località

Capannaguzzo

zona

Quartiere Al Mare

coordinate

latitudine

latitudine

44.182571

12.332045

area di influenza

Capannaguzzo

viabilità di accesso

Uscita A14 Cesena, direzione
Cervia su via Cervese, girare in via
Violone Gattolino, girare in Via
Capannaguzzo fino alla Chiesa

2

LIVELLI DI RISCHIO

Rischi Naturali

Idraulico Si No
Geologico Si No

Rischio Sismico Indotto

Edifici, chiese Si No
Infrastrutture Si No
Tralicci A.T. Si No
Altro Si No

Giudizio qualità area

1°:

2°:

3

CARATTERISTICHE AREA

Vie di accesso: Larg. via di accesso: Superficie totale mq 4.550
Via Capannaguzzo 4.50 metri Possibilità di espansione 100%
Tipo fondo espansione agricolo

Altro:

4		FORNITURA SOTTOSERVIZI			
Energia elettrica			Servizi igienici		
Rete elettrica	Si <input type="checkbox"/>	No <input checked="" type="checkbox"/>	Spogliatoi	Si <input type="checkbox"/>	No <input checked="" type="checkbox"/>
Denominazione cabina MT/bt - Capannaguzzo	Cabina in sito no	Potenza disponibile in tempi brevi (Kw) 60	Fognature Miste Nere	Si <input checked="" type="checkbox"/> No <input type="checkbox"/> Si <input type="checkbox"/> No <input type="checkbox"/> Si <input checked="" type="checkbox"/> No <input type="checkbox"/>	
Illuminazione campo sportivo: Si <input checked="" type="checkbox"/> No <input type="checkbox"/>					
Acqua			Gas		
Rete acqua:	Si <input checked="" type="checkbox"/>	No <input type="checkbox"/>	Rete gas: Si <input checked="" type="checkbox"/>	No <input type="checkbox"/>	MP <input checked="" type="checkbox"/>
Contatori n°:	0		Contatori gas n°:	0	
Prese coll. stradale (pollici):	Non servito		Diametro prese da coll. stradale (pollici):	Non servito	

5	NOTE
	Rete fognante nera con impianti di trattamento limitati

6	CAPACITA' RICETTIVA
	n° evacuati: 91

FOTO AREA



Campo sportivo



Area verde di espansione

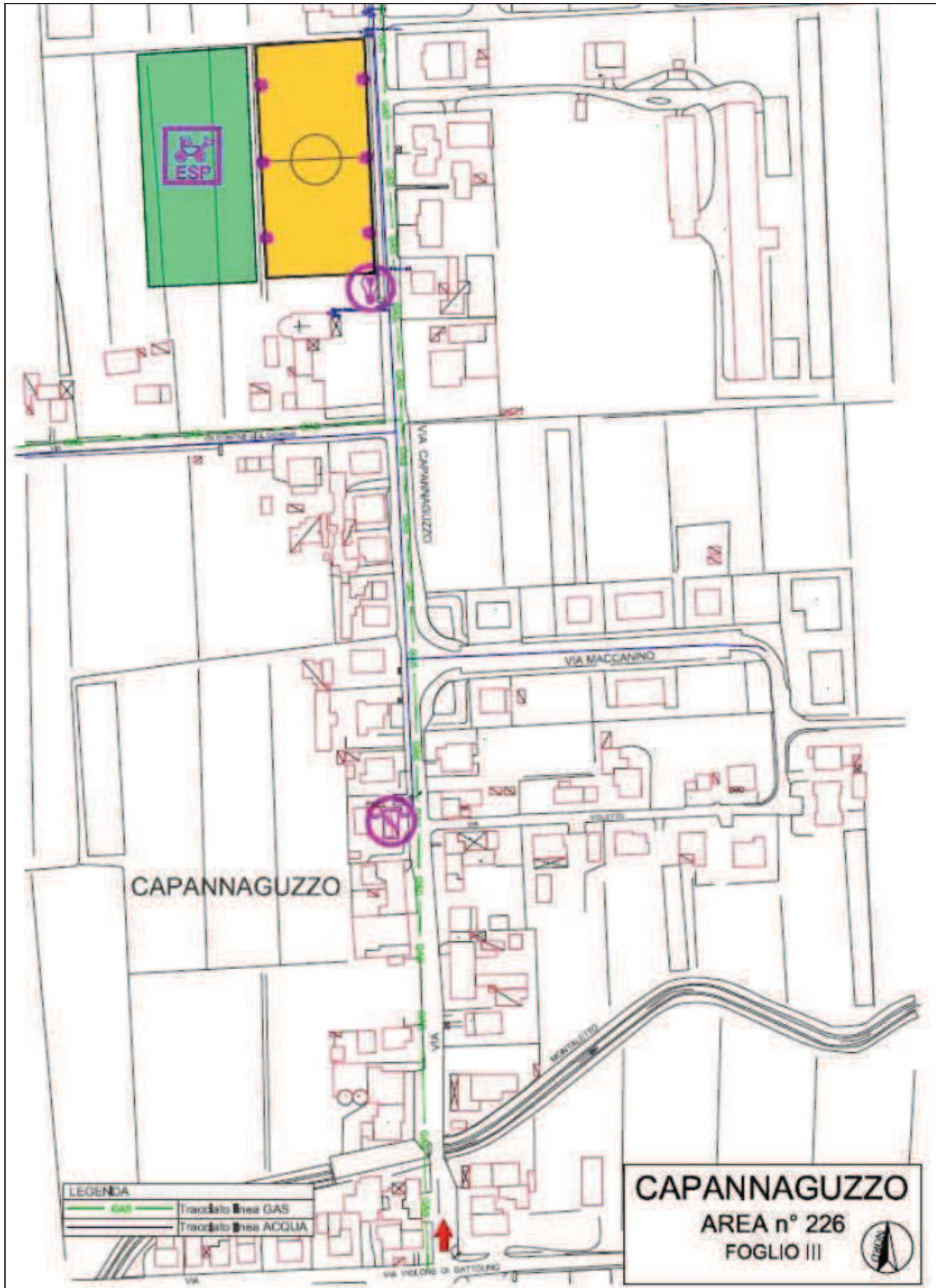

LEGENDA

	Tracciato linea GAS
	Tracciato linea ACQUA

CAPANNAGUZZO
AREA n° 226
FOGLIO III







COMUNE DI CESENA

Ufficio gestione associata di Protezione Civile
Unione dei Comuni Valle del Savio



Scheda descrittiva delle aree di
ACCOGLIENZA SCOPERTE - primo impianto - per
la popolazione colpita da calamità naturali

n° area



227

nome area

Case Finali

1

DATI GENERALI

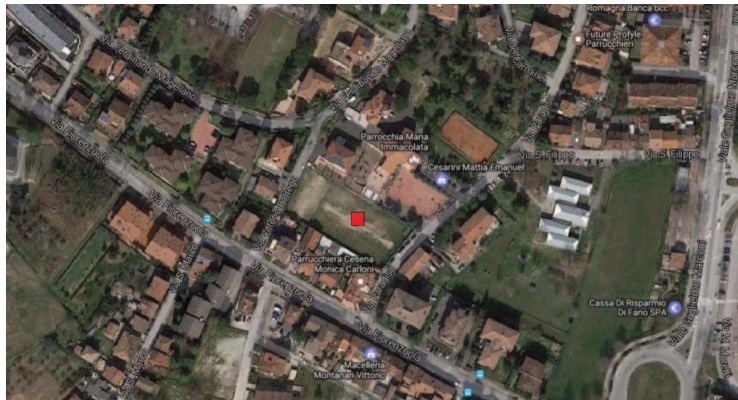

Proprietà e riferimenti telefonici
Parrocchiale_0547-300456

indirizzo

Via Paradiso

località

Case Finali

zona

Quartiere Fiorenzuola

coordinate

latitudine

latitudine

44.132872

12.266463

area di influenza

Case Finali

viabilità di accesso

Uscita SS9 Centro (n.3° uscita) in
direzione centro su via G.
Spadolini, alla rotonda prendere la
1° uscita in via del Mare, girare poi
in viale G.Marconi e proseguire
fino alla rotonda Case Finali, girare
in via Fiorenzuola, svoltare poi in via
Paradiso

2

LIVELLI DI RISCHIO

Rischi Naturali

Idraulico Si No X
Geologico Si No X

Rischio Sismico Indotto

Edifici, chiese Si X No
Infrastrutture Si No X
Tralicci A.T. Si No X
Altro Si No X

Giudizio qualità area

1°: X

2°:

3

CARATTERISTICHE AREA

Vie di accesso:

Via Paradiso

Altro:

Larg. via di accesso:

8.00 metri

Superficie totale mq 3.000

Possibilità di espansione 20%

Tipo fondo espansione campo sportivo

4		FORNITURA SOTTOSERVIZI			
Energia elettrica			Servizi igienici		
Rete elettrica	Si X	No <input type="checkbox"/>	Spogliatoi	Si X	No <input type="checkbox"/>
Denominazione cabina MT/bt	Cabina in sito	Potenza disponibile in tempi brevi (Kw)	Fognature	Si <input type="checkbox"/>	No <input type="checkbox"/>
- Massaia	si	80	Miste	Si <input type="checkbox"/>	No <input type="checkbox"/>
			Nere	Si <input type="checkbox"/>	No X
Illuminazione campo sportivo: Si X			No <input type="checkbox"/>		
Acqua			Gas		
Rete acqua:	Si X	No <input type="checkbox"/>	Rete gas:	Si X	No <input type="checkbox"/>
Contatori n°:	2		MP	<input type="checkbox"/>	bp X
Prese coll. stradale (pollici):	1" Parrocchia Case Finali	Asilo	Contatori gas n°:	2	
			Diametro prese da coll. stradale (pollici):	2"	

5	NOTE
	Illuminazione: campo da calcio grande NO campo da calcio piccolo SI campo da tennis NO

6	CAPACITA' RICETTIVA
	n° evacuati: 60

FOTO AREA



Campo sportivo



Campo tennis



COMUNE DI CESENA

Ufficio gestione associata di Protezione Civile
Unione dei Comuni Valle del Savio



Scheda descrittiva delle aree di
ACCOGLIENZA SCOPERTE - primo impianto - per
la popolazione colpita da calamità naturali

n° area



228

nome area

S.Martino in Fiume

1

DATI GENERALI



Proprietà e riferimenti telefonici
Parrocchiale_0547-353162

indirizzo

Via S. Martino in Fiume

località

S. Martino in Fiume

zona

Quartiere Ravennate

coordinate

latitudine

latitudine

44.211341

12.237519

area di influenza

S. Martino in Fiume

viabilità di accesso

Uscita A14 Cesena, direzione Cervia su via Cervese, girare in via Calcinaro poi proseguire su via Ravennate, oltrepassare la frazione di Ronta, svoltare poi in via S. Martino in Fiume

2

LIVELLI DI RISCHIO

Rischi Naturali

Idraulico Si No
Geologico Si No

Rischio Sismico Indotto

Edifici, chiese Si No Tralicci A.T. Si No
Infrastrutture Si No Altro Si No

Giudizio qualità area

1°:

2°:

3

CARATTERISTICHE AREA

Vie di accesso:	Larg. via di accesso:	Superficie totale mq	1.700
Via S. Martino in Fiume	5.00 metri	Possibilità di espansione	100%
Altro:		Tipo fondo espansione	agricolo

4				FORNITURA SOTTOSERVIZI			
Energia elettrica			Servizi igienici				
Rete elettrica	Si <input checked="" type="checkbox"/>	No <input type="checkbox"/>	Spogliatoi	Si <input type="checkbox"/>	No <input checked="" type="checkbox"/>		
Denominazione cabina MT/bt	Cabina in sito	Potenza disponibile in tempi brevi (Kw)	Fognature	Si <input type="checkbox"/>	No <input type="checkbox"/>		
- S.Martino in Fiume	si	70	Miste	Si <input type="checkbox"/>	No <input type="checkbox"/>		
			Nere	Si <input type="checkbox"/>	No <input checked="" type="checkbox"/>		
Illuminazione campo sportivo: Si <input checked="" type="checkbox"/> No <input type="checkbox"/>							
Acqua			Gas				
Rete acqua:	Si <input checked="" type="checkbox"/>	No <input type="checkbox"/>	Rete gas:	Si <input checked="" type="checkbox"/>	No <input type="checkbox"/>	MP <input checked="" type="checkbox"/>	bp <input type="checkbox"/>
Contatori n°:	1		Contatori gas n°:	1			
Prese coll. stradale (pollici):	1" Parrocchia S. Martino in Fiume		Diametro prese da coll. stradale (pollici):	1" Parrocchia S. Martino in Fiume			

5		NOTE	
Rete fognante nera non presente			

6		CAPACITA' RICETTIVA	
n° evacuati: 34			

FOTO AREA



Campo sportivo



Area di espansione

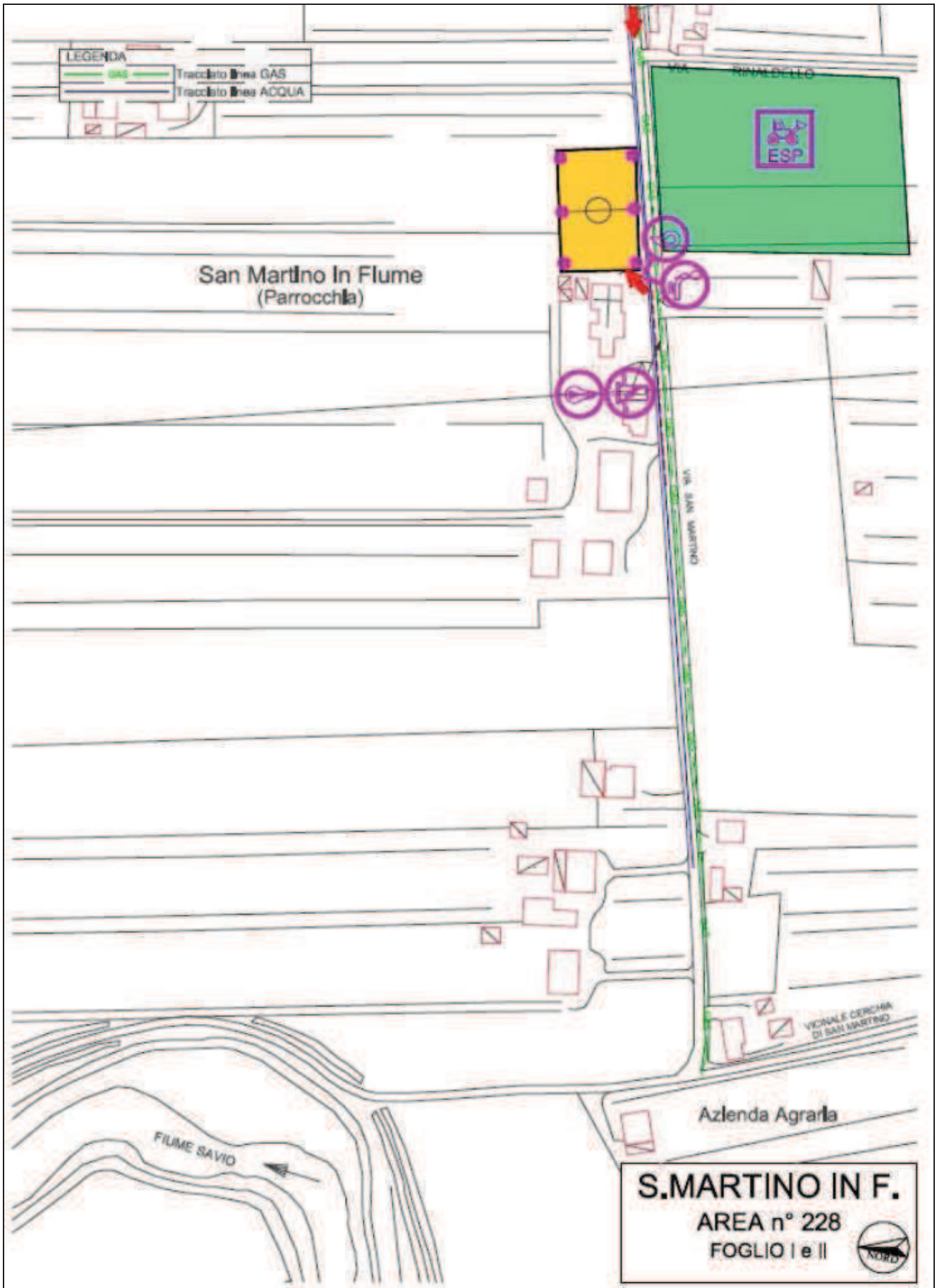

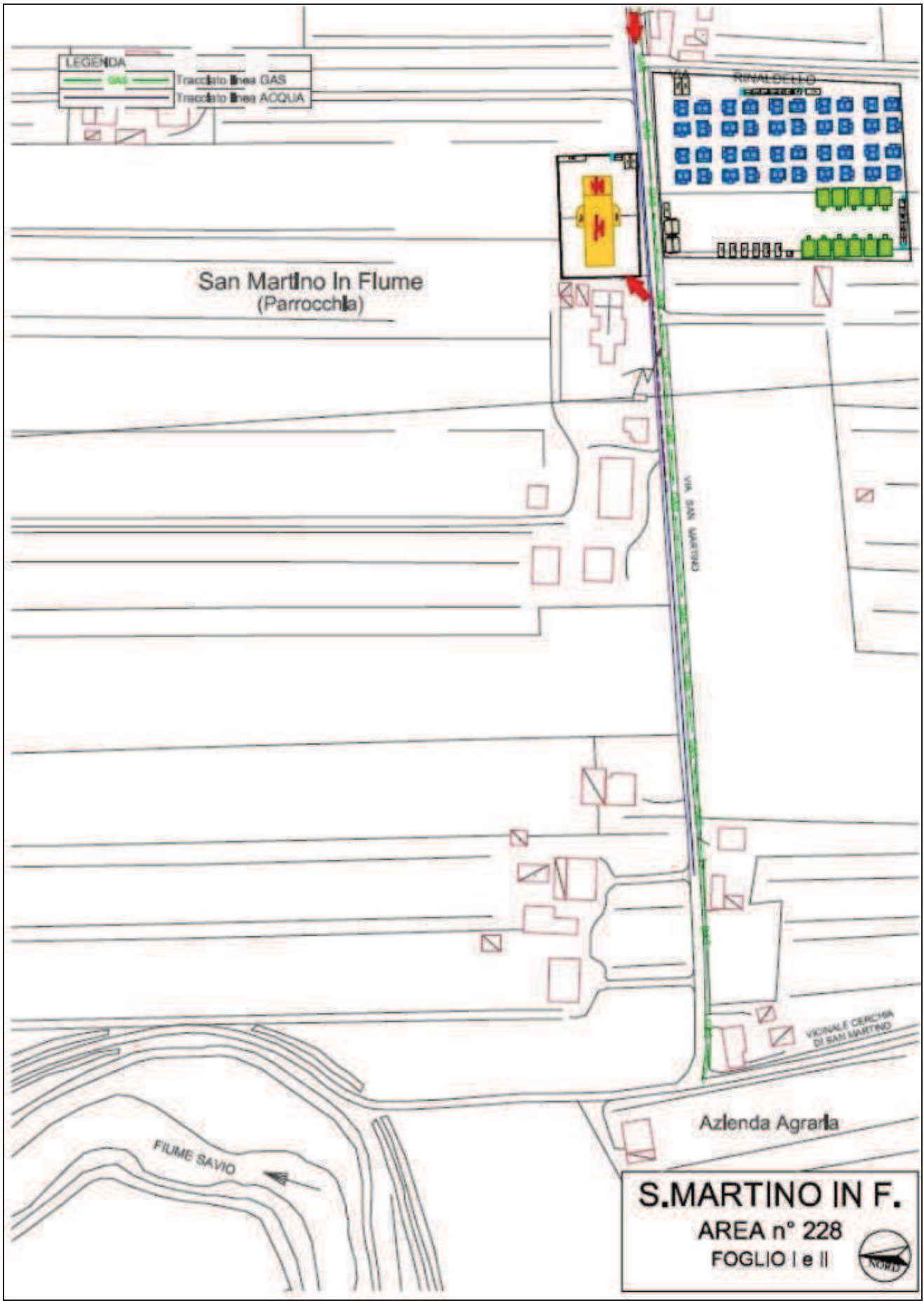



COMUNE DI CESENA

Ufficio gestione associata di Protezione Civile
Unione dei Comuni Valle del Savio



Scheda descrittiva delle aree di
ACCOGLIENZA SCOPERTE - primo impianto - per
la popolazione colpita da calamità naturali

n° area



229

nome area

Bagnile Chiesa

1

DATI GENERALI



Proprietà e riferimenti telefonici

Parrocchiale_0547-353227

indirizzo

Via Pozzo

località

Bagnile

zona

Quartiere Cervese Nord

coordinate

latitudine

latitudine

44.225994

12.269657

area di influenza

Bagnile

viabilità di accesso

Uscita A14 Cesena, direzione Cervia su via Cervese, girare in via Calcinaro poi prendere via Ravennate percorrendola tutta, svoltare in via Pozzo, girare in via Pisignano e svoltare subito nel prolungamento di via Pozzo

2

LIVELLI DI RISCHIO

Rischi Naturali

Idraulico Si No
Geologico Si No

Rischio Sismico Indotto

Edifici, chiese Si No Tralicci A.T. Si No
Infrastrutture Si No Altro Si No

Giudizio qualità area

1°:

2°:

3

CARATTERISTICHE AREA

Vie di accesso:	Larg. via di accesso:	Superficie totale mq	1.650
Via Pozzo	5.00 metri	Possibilità di espansione	70%
Altro:		Tipo fondo espansione	prato

4		FORNITURA SOTTOSERVIZI			
Energia elettrica			Servizi igienici		
Rete elettrica	Si <input type="checkbox"/>	No <input checked="" type="checkbox"/>	Spogliatoi	Si <input type="checkbox"/>	No <input checked="" type="checkbox"/>
Denominazione cabina MT/bt - Bagnile Chiesa	Cabina in sito no	Potenza disponibile in tempi brevi (Kw) 30	Fognature Miste Nere	Si <input type="checkbox"/>	No <input checked="" type="checkbox"/> No <input type="checkbox"/> No <input checked="" type="checkbox"/>
Illuminazione campo sportivo: Si <input type="checkbox"/>			No <input checked="" type="checkbox"/>		
Acqua			Gas		
Rete acqua:	Si <input checked="" type="checkbox"/>	No <input type="checkbox"/>	Rete gas: Si <input checked="" type="checkbox"/>	No <input type="checkbox"/>	MP <input checked="" type="checkbox"/>
Contatori n°:	1		Contatori gas n°:	1	
Prese coll. stradale (pollici):	1" Parrocchia		Diametro prese da coll. stradale (pollici):	1" Parrocchia	

5	NOTE
	Rete fognante nera assente in zona

6	CAPACITA' RICETTIVA
	n° evacuati: 33

FOTO AREA



Campo sportivo



Area di espansione

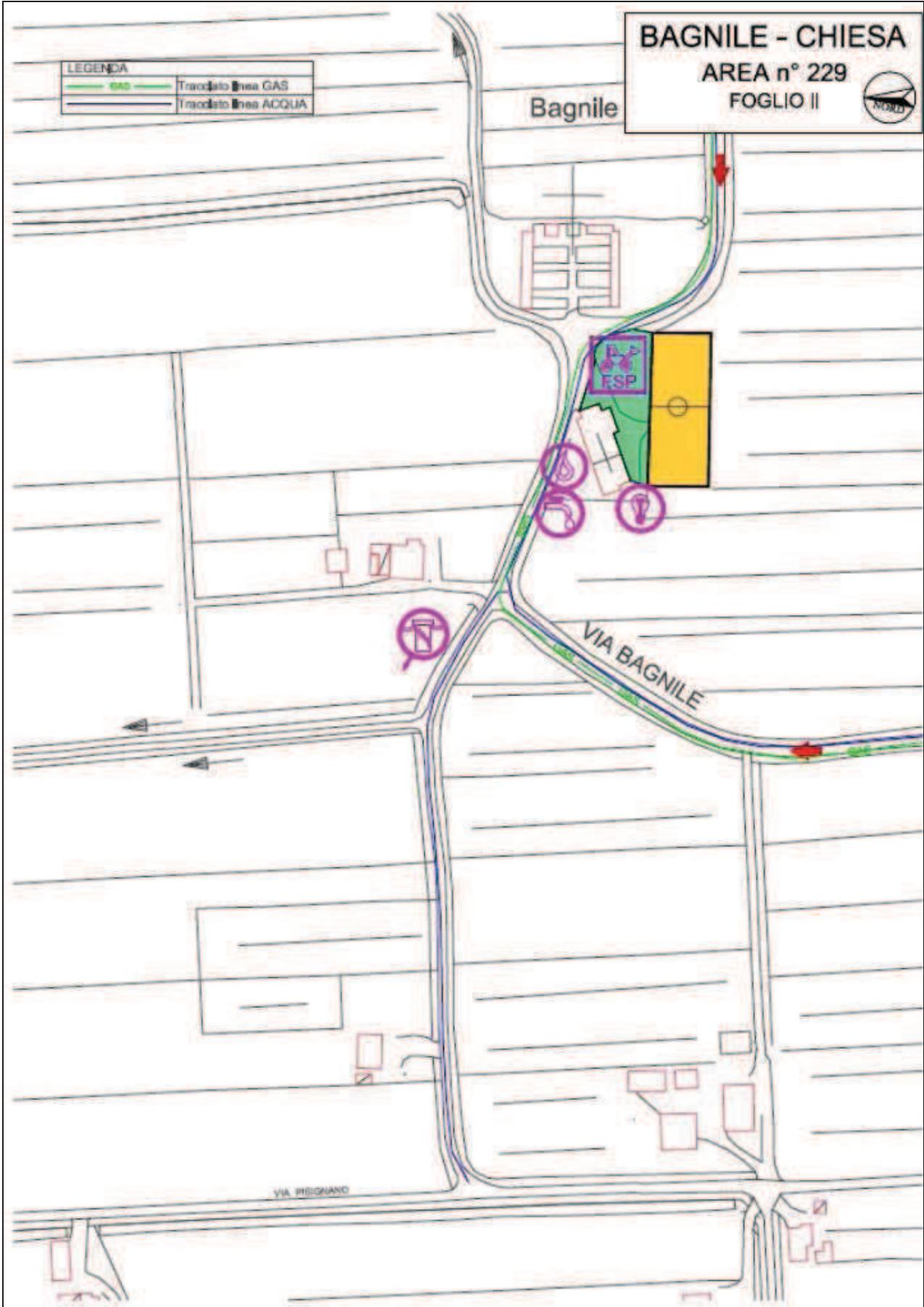



COMUNE DI CESENA

Ufficio gestione associata di Protezione Civile
Unione dei Comuni Valle del Savio



Scheda descrittiva delle aree di
ACCOGLIENZA SCOPERTE - primo impianto - per
la popolazione colpita da calamità naturali

n° area



230

nome area

Villa Silvia

1

DATI GENERALI

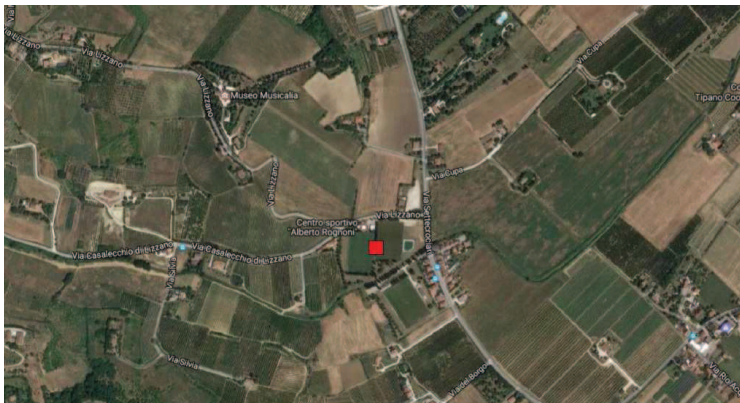

Proprietà e riferimenti telefonici

Comunale_0547-356111

indirizzo

Via Lizzano

località

Celletta

zona

Quartiere Valle Savio

coordinate

latitudine

latitudine

44.121249

12.184993

area di influenza

Lizzano, Celletta

viabilità di accesso

Uscita E45 S.Vittore direzione
Cesena alla rotonda girare in via
Settecrociari (SP71), svoltare poi in
via Lizzano

2

LIVELLI DI RISCHIO

Rischi Naturali

Idraulico Si No X

Geologico Si No X

Rischio Sismico Indotto

Edifici, chiese Si No X

Infrastrutture Si No X

Tralicci A.T. Si No X

Altro Si No X

Giudizio qualità area

1°: X

2°:

3

CARATTERISTICHE AREA

Vie di accesso: Larg. via di accesso: Superficie totale mq 42.200

Via Settecrociari (SP71) 6.00 metri Possibilità di espansione 0%

Via Casalecchio di Lizzano 5.00 metri Tipo fondo espansione

Altro:

4		FORNITURA SOTTOSERVIZI			
Energia elettrica			Servizi igienici		
Rete elettrica	Si <input checked="" type="checkbox"/>	No <input type="checkbox"/>	Spogliatoi	Si <input checked="" type="checkbox"/>	No <input type="checkbox"/>
Denominazione cabina MT/bt - Calcio Cesena	Cabina in sito si	Potenza disponibile in tempi brevi (Kw) 50	Fognature Miste Nere	Si <input type="checkbox"/> Si <input type="checkbox"/> Si <input type="checkbox"/>	No <input checked="" type="checkbox"/> No <input type="checkbox"/> No <input checked="" type="checkbox"/>
Illuminazione campo sportivo: Si <input type="checkbox"/> No <input checked="" type="checkbox"/>					
Acqua			Gas		
Rete acqua:	Si <input checked="" type="checkbox"/>	No <input type="checkbox"/>	Rete gas: Si <input checked="" type="checkbox"/>	No <input type="checkbox"/>	MP <input checked="" type="checkbox"/> bp <input type="checkbox"/>
Contatori n°:	1		Contatori gas n°:	1	
Prese coll. stradale (pollici):	1" 1/2 con idrante A.C. Cesena SPA		Diametro prese da coll. stradale (pollici):	1" 1/2 A.C. Cesena SPA	

5	NOTE
	Rete fognante nera assente in zona

6	CAPACITA' RICETTIVA
	n° evacuati: 844



FOTO AREA



Campo sportivo



Ingresso centro sportivo

LEGENDA	
	Tracciato linea GAS
	Tracciato linea ACQUA

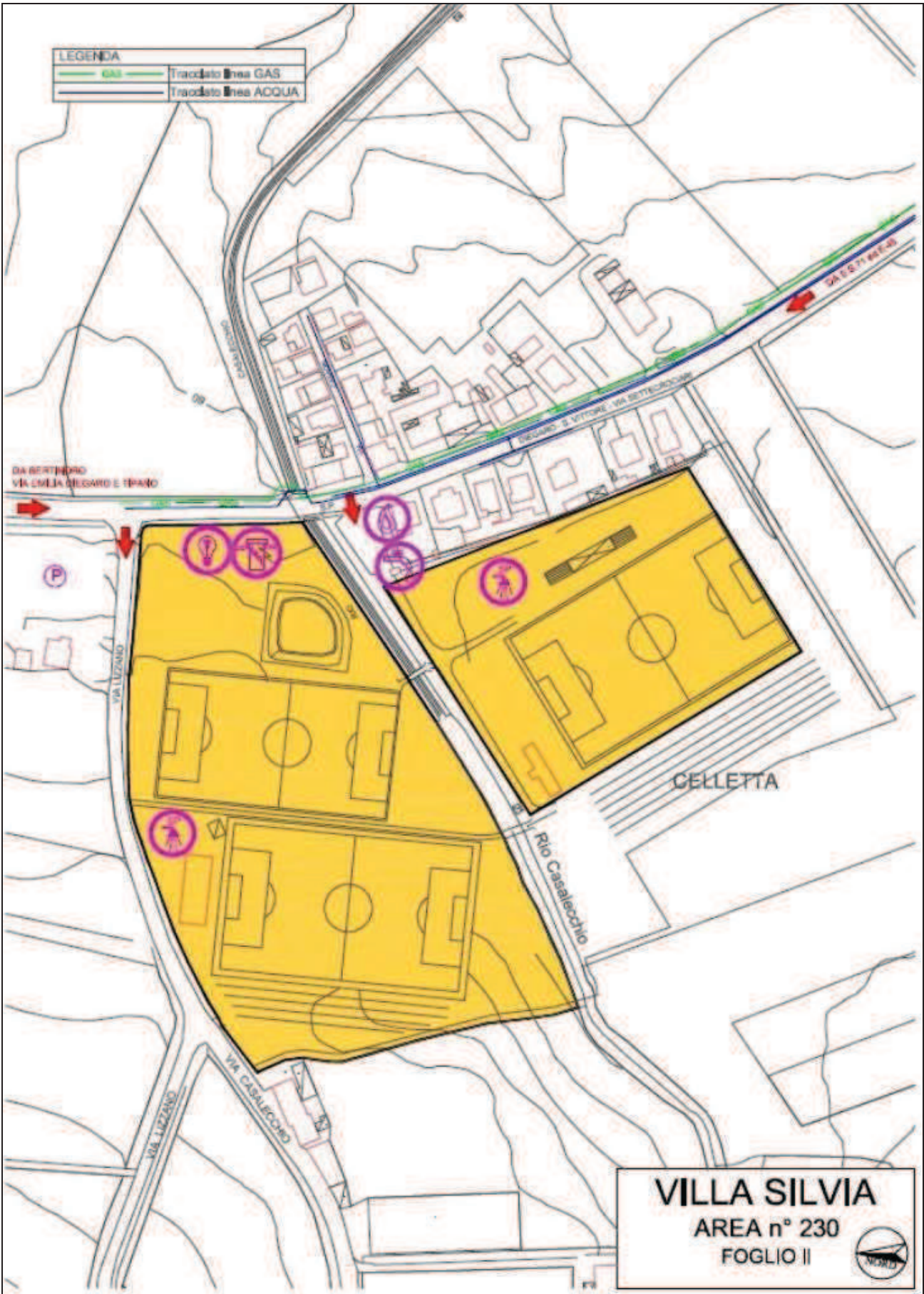

LEGENDA	
	Tracciato linea GAS
	Tracciato linea ACQUA

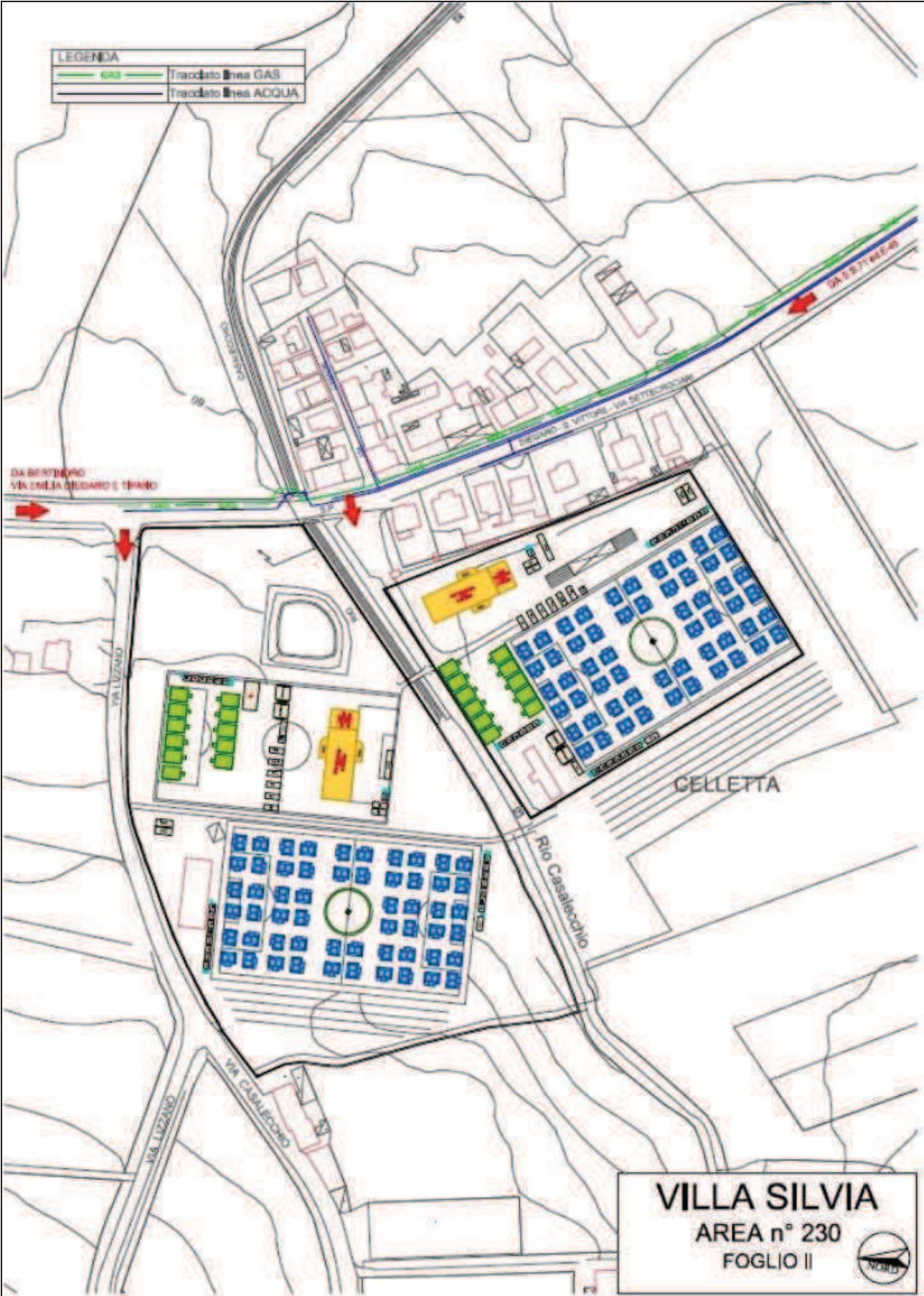

VILLA SILVIA

AREA n° 230

FOGLIO II





COMUNE DI CESENA

Ufficio gestione associata di Protezione Civile
Unione dei Comuni Valle del Savio



Scheda descrittiva delle aree di
ACCOGLIENZA SCOPERTE - primo impianto - per
la popolazione colpita da calamità naturali

n° area



231

nome area

Martorano via Calcinaro

1

DATI GENERALI



Proprietà e riferimenti telefonici

Comunale_0547-356111

indirizzo

Via V. Mariani

località

Martorano

zona

Quartiere Ravennate

coordinate

latitudine

latitudine

44.163871

12.244200

area di influenza

Martorano

viabilità di accesso

Uscita A14 Cesena, direzione
Cervia su via Cervese, girare in via
Calcinaro (SP140)

2

LIVELLI DI RISCHIO

Rischi Naturali

Idraulico Si No X

Geologico Si No X

Rischio Sismico Indotto

Edifici, chiese Si No X

Infrastrutture Si No X

Tralicci A.T. Si No X

Altro Si No X

Giudizio qualità area

1°: X

2°:

3

CARATTERISTICHE AREA

Vie di accesso: Larg. via di accesso: Superficie totale mq 4.100

Via V. Mariani (SP140) 10.00 metri Possibilità di espansione 0%

Tipo fondo espansione

Altro:

4		FORNITURA SOTTOSERVIZI			
Energia elettrica			Servizi igienici		
Rete elettrica	Si <input type="checkbox"/>	No X	Spogliatoi	Si <input type="checkbox"/>	No X
Denominazione cabina MT/bt	Cabina in sito	Potenza disponibile in tempi brevi (Kw)	Fognature	Si X	No <input type="checkbox"/>
- Romagnoli	no	75	Miste	Si <input type="checkbox"/>	No <input type="checkbox"/>
			Nere	Si X	No <input type="checkbox"/>
Illuminazione campo sportivo: Si <input type="checkbox"/>			No X		
Acqua			Gas		
Rete acqua:	Si X	No <input type="checkbox"/>	Rete gas: Si X	No <input type="checkbox"/>	MP <input type="checkbox"/>
Contatori n°:	1		Contatori gas n°:	2	rubinetti
Prese coll. stradale (pollici):	1" 1/2	Verde pubblico	Diametro prese da coll. stradale (pollici):	1" 1/2	

5	NOTE
	Proseguendo su via Calcinaro, direzione Cervia, altro campo da calcio nuovo.

6	CAPACITA' RICETTIVA
	n° evacuati: 82

FOTO AREA



Parco Martorano



Campo da basket



COMUNE DI CESENA

Ufficio gestione associata di Protezione Civile
Unione dei Comuni Valle del Savio



Scheda descrittiva delle aree di
ACCOGLIENZA SCOPERTE - primo impianto - per
la popolazione colpita da calamità naturali

n° area



232

nome area

Parco per Fabio

1

DATI GENERALI

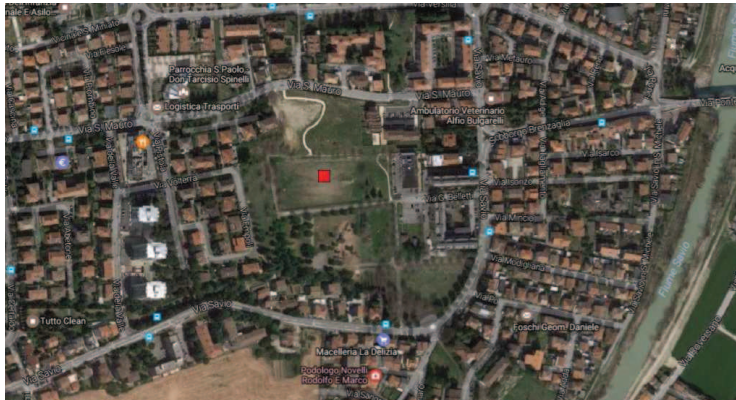

Proprietà e riferimenti telefonici

Comunale_0547-356111

indirizzo

Via Savio – via Belletti

località

San Mauro

zona

Quartiere Oltre Savio

coordinate

latitudine

latitudine

44.133037

12.227195

area di influenza

San Mauro

viabilità di accesso

Uscita E45 Cesena Sud direzione
Cesena, alla rotonda prendere
per quartiere San Mauro via Savio,
girare per via G. Belletti

2

LIVELLI DI RISCHIO

Rischi Naturali

Idraulico Si No

Geologico Si No

Rischio Sismico Indotto

Edifici, chiese Si No

Infrastrutture Si No

Tralicci A.T. Si No

Altro Si No

Giudizio qualità area

1°:

2°:

3

CARATTERISTICHE AREA

Vie di accesso: Larg. via di accesso: Superficie totale mq 10.400

Via Savio 10.00 metri Possibilità di espansione 100%

Tipo fondo espansione erboso

Altro:

4		FORNITURA SOTTOSERVIZI			
Energia elettrica			Servizi igienici		
Rete elettrica	Si <input checked="" type="checkbox"/>	No <input type="checkbox"/>	Spogliatoi		
Denominazione cabina MT/bt	Cabina in sito	Potenza disponibile in tempi brevi (Kw)	Fognature	Si <input type="checkbox"/>	No <input checked="" type="checkbox"/>
- Brandimarti	si	100	Miste	Si <input type="checkbox"/>	No <input type="checkbox"/>
- Empoli	no	100	Nere	Si <input type="checkbox"/>	No <input checked="" type="checkbox"/>
- S.Michele 1°	si	90			
- S.Michele 2°	si	100			
Illuminazione campo sportivo: Si <input type="checkbox"/> No <input checked="" type="checkbox"/>					
Acqua			Gas		
Rete acqua:	Si <input checked="" type="checkbox"/>	No <input type="checkbox"/>	Rete gas: Si <input checked="" type="checkbox"/>	No <input type="checkbox"/>	MP <input type="checkbox"/> bp <input type="checkbox"/>
Contatori n°:	1		Contatori gas n°:		
Prese coll. stradale (pollici):	2" Verde pubblico comunale		Diametro prese da coll. stradale (pollici):	È' presente la linea	

5	NOTE
	Il dislivello fra il campo sportivo e la rete fognaria è di 9.00 metri su via Savio, di 4.00 metri su via Belletti e di 8.50 metri su via S. Mauro

6	CAPACITA' RICETTIVA
	n° evacuati: 208

FOTO AREA



Campo da calcio



Area di espansione



COMUNE DI CESENA

Ufficio gestione associata di Protezione Civile
Unione dei Comuni Valle del Savio



Scheda descrittiva delle aree di
ACCOGLIENZA SCOPERTE - primo impianto - per
la popolazione colpita da calamità naturali

n° area



233

nome area

Budrio

1

DATI GENERALI



Proprietà e riferimenti telefonici
Comunale_0547-356111

indirizzo

Via Palo di Ferro 1°

località

Budrio

zona

Quartiere Rubicone

coordinate

latitudine

latitudine

44.109299

12.324792

area di influenza

Budrio

viabilità di accesso

Uscita SS9 Rimini/Gambettola (1° uscita) proseguire su via Emilia Levante, girare in via Palo di Ferro 1°

2

LIVELLI DI RISCHIO

Rischi Naturali

Idraulico Si No

Geologico Si No

Rischio Sismico Indotto

Edifici, chiese Si No

Infrastrutture Si No

Tralicci A.T. Si No

Altro Si No

Giudizio qualità area

1°:

2°:

3

CARATTERISTICHE AREA

Vie di accesso: Larg. via di accesso: Superficie totale mq 4.700

Via Osimo 9.00 metri Possibilità di espansione 100%

Tipo fondo espansione erboso

Altro:

4		FORNITURA SOTTOSERVIZI			
Energia elettrica			Servizi igienici		
Rete elettrica	Si <input type="checkbox"/>	No <input checked="" type="checkbox"/>	Spogliatoi	Si <input checked="" type="checkbox"/>	No <input type="checkbox"/>
Denominazione cabina MT/bt	Cabina in sito	Potenza disponibile in tempi brevi (Kw)	Fognature	Si <input type="checkbox"/>	No <input checked="" type="checkbox"/>
			Miste	Si <input type="checkbox"/>	No <input type="checkbox"/>
			Nere	Si <input type="checkbox"/>	No <input checked="" type="checkbox"/>
Illuminazione campo sportivo: Si <input checked="" type="checkbox"/> No <input type="checkbox"/>					
Acqua			Gas		
Rete acqua:	Si <input type="checkbox"/>	No <input checked="" type="checkbox"/>	Rete gas: Si <input type="checkbox"/> No <input checked="" type="checkbox"/>	MP <input type="checkbox"/>	bp <input type="checkbox"/>
Contatori n°:			Contatori gas n°:		
Prese coll. stradale (pollici):			Diametro prese da coll. stradale (pollici):		

5	NOTE

6	CAPACITA' RICETTIVA
n° evacuati: 94	

FOTO AREA



Campo sportivo



Area di espansione



COMUNE DI CESENA

Ufficio gestione associata di Protezione Civile
Unione dei Comuni Valle del Savio



Scheda descrittiva delle aree di
ACCOGLIENZA SCOPERTE - primo impianto - per
la popolazione colpita da calamità naturali

n° area



234

nome area

Stadio

1

DATI GENERALI

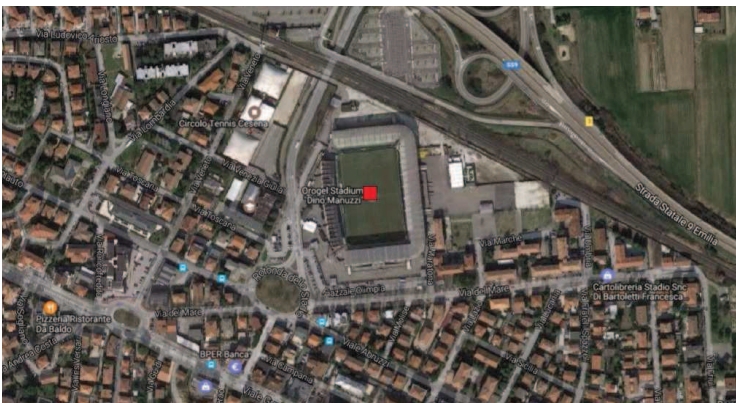

Proprietà e riferimenti telefonici

Comunale_0547-356111

indirizzo

Via del Mare

località

Centro

zona

Quartiere Fiorenzuola

coordinate

latitudine

latitudine

44.140311

12.261885

area di influenza

Budrio

viabilità di accesso

Uscita SS9 Centro-Stadio, direzione
Stadio su via G. Spadolini

2

LIVELLI DI RISCHIO

Rischi Naturali

Idraulico Si No X

Geologico Si No X

Rischio Sismico Indotto

Edifici, chiese Si No X

Infrastrutture Si No X

Tralicci A.T. Si No X

Altro Si No X

Giudizio qualità area

1°: X

2°:

3

CARATTERISTICHE AREA

Vie di accesso:	Larg. via di accesso:	Superficie totale mq	9.300
Via Spadolini	7.00 metri	Possibilità di espansione	100%
Via del Mare	6.00 metri	Tipo fondo espansione	parcheggio
Via Maratona	6.00 metri		

Altro:

4		FORNITURA SOTTOSERVIZI			
Energia elettrica			Servizi igienici		
Rete elettrica	Si <input checked="" type="checkbox"/>	No <input type="checkbox"/>	Spogliatoi	Si <input checked="" type="checkbox"/>	No <input type="checkbox"/>
Denominazione cabina MT/bt	Cabina in sito	Potenza disponibile in tempi brevi (Kw)	Fognature	Si <input type="checkbox"/>	No <input checked="" type="checkbox"/>
- Maratona	si	90	Miste	Si <input type="checkbox"/>	No <input type="checkbox"/>
- Stadio 2°	si	100	Nere	Si <input checked="" type="checkbox"/>	No <input type="checkbox"/>
Illuminazione campo sportivo: Si <input checked="" type="checkbox"/> No <input type="checkbox"/>					
Acqua			Gas		
Rete acqua:	Si <input checked="" type="checkbox"/>	No <input type="checkbox"/>	Rete gas: Si <input checked="" type="checkbox"/> No <input type="checkbox"/>	MP <input type="checkbox"/>	bp <input checked="" type="checkbox"/>
Contatori n°:	5		Contatori gas n°:	2	
Prese coll. stradale (pollici):	13"-100" con antincendio A.C. Cesena		Diametro prese da coll. stradale (pollici):	?" A.C. Cesena	

5	NOTE

6	CAPACITA' RICETTIVA
n° evacuati: 186	

FOTO AREA



Stadio "Orogel Stadium Dino Manuzzi"







Area di espansione

STADIO

AREA n° 234
FOGLIO V



LEGENDA	
	Collettore stradale - fognie nere
	Tracciato fognie NERE
	Tracciato linea GAS
	Tracciato linea ACQUA

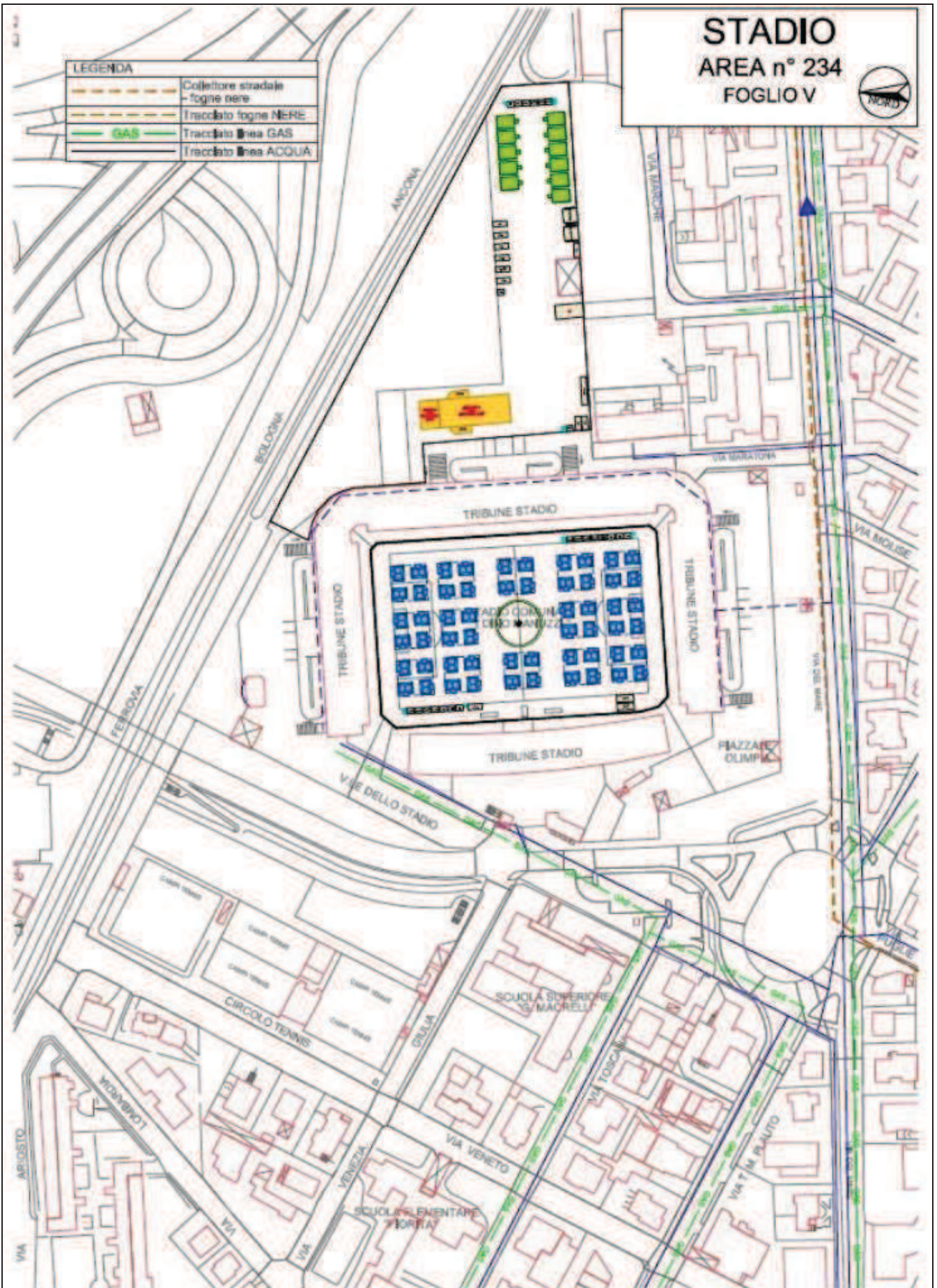



COMUNE DI CESENA

Ufficio gestione associata di Protezione Civile
Unione dei Comuni Valle del Savio



Scheda descrittiva delle aree di
ACCOGLIENZA SCOPERTE - primo impianto - per
la popolazione colpita da calamità naturali

n° area



235

nome area

Ippodromo

1

DATI GENERALI

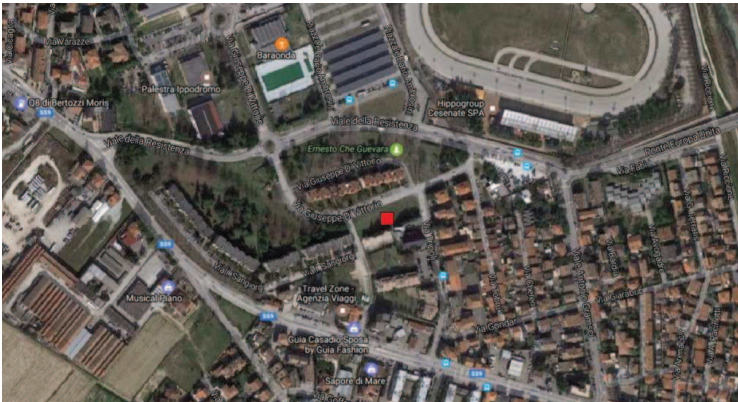

Proprietà e riferimenti telefonici
Parrocchiale_0547-333179

indirizzo
Via Tripoli angolo via G. di Vittorio

località
Ippodromo

zona
Quartiere Oltre Savio

coordinate

latitudine	latitudine
44.142410	12.229152

area di influenza
Ippodromo

viabilità di accesso

Da viale C. Cattaneo (via Emilia – SS9) direzione centro, girare in viale della Resistenza, alla rotonda prendere via G. di Vittorio.

2

LIVELLI DI RISCHIO

Rischi Naturali

Idraulico Si No X
Geologico Si No X

Rischio Sismico Indotto

Edifici, chiese	Si <input type="checkbox"/> No X	Tralicci A.T.	Si <input type="checkbox"/> No X
Infrastrutture	Si <input type="checkbox"/> No X	Altro	Si <input type="checkbox"/> No X

Giudizio qualità area

1°:

2°: X

3

CARATTERISTICHE AREA

Vie di accesso:	Larg. via di accesso:	Superficie totale mq	1.150
Via G. di Vittorio	9.00 metri	Possibilità di espansione	30%
Via Tripoli	10.00 metri	Tipo fondo espansione	asfalto
Altro: recintato			

4		FORNITURA SOTTOSERVIZI			
Energia elettrica			Servizi igienici		
Rete elettrica	Si <input checked="" type="checkbox"/>	No <input type="checkbox"/>	Spogliatoi	Si <input type="checkbox"/>	No <input checked="" type="checkbox"/>
Denominazione cabina MT/bt	Cabina in sito	Potenza disponibile in tempi brevi (Kw)	Fognature	Si <input type="checkbox"/>	No <input checked="" type="checkbox"/>
			Miste	Si <input type="checkbox"/>	No <input type="checkbox"/>
			Nere	Si <input type="checkbox"/>	No <input checked="" type="checkbox"/>
Illuminazione campo sportivo: Si <input type="checkbox"/>			No <input checked="" type="checkbox"/>		
Acqua			Gas		
Rete acqua:	Si <input type="checkbox"/>	No <input checked="" type="checkbox"/>	Rete gas: Si <input type="checkbox"/>	No <input checked="" type="checkbox"/>	MP <input type="checkbox"/>
Contatori n°:			Contatori gas n°:		bp <input type="checkbox"/>
Prese coll. stradale (pollici):			Diametro prese da coll. stradale (pollici):		

5	NOTE

6	CAPACITA' RICETTIVA
n° evacuati: 23	

FOTO AREA



Campo sportivo



Area di espansione



COMUNE DI CESENA

Ufficio gestione associata di Protezione Civile
Unione dei Comuni Valle del Savio



Scheda descrittiva delle aree di
ACCOGLIENZA SCOPERTE - primo impianto - per
la popolazione colpita da calamità naturali

n° area



236

nome area

Case Gentili

1

DATI GENERALI



Proprietà e riferimenti telefonici

Comunale _ 0547-356111

indirizzo

Via Vigne di Pievesestina

località

Case Gentili

zona

Quartiere Dismano

coordinate

latitudine

latitudine

44.158113

12.222993

area di influenza

Ippodromo, Case Gentili

viabilità di accesso

Uscita SS9 per Fiera (uscita n. 5,
alla rotonda prendere via
Dismano in direzione Centro,
svoltare subito in via Vigne di
Pievesestina.

2

LIVELLI DI RISCHIO

Rischi Naturali

Idraulico Si No

Geologico Si No

Rischio Sismico Indotto

Edifici, chiese Si No

Infrastrutture Si No

Tralicci A.T. Si No

Altro Si No

Giudizio qualità area

1°:

2°:

3

CARATTERISTICHE AREA

Vie di accesso: Larg. via di accesso: Superficie totale mq 25.500

Via Vigne di Pievesestina 4.00 metri Possibilità di espansione 0%

Tipo fondo espansione

Altro: recintato

4		FORNITURA SOTTOSERVIZI			
Energia elettrica			Servizi igienici		
Rete elettrica	Si <input checked="" type="checkbox"/>	No <input type="checkbox"/>	Spogliatoi	Si <input checked="" type="checkbox"/>	No <input type="checkbox"/>
Denominazione cabina MT/bt	Cabina in sito	Potenza disponibile in tempi brevi (Kw)	Fognature	Si <input type="checkbox"/>	No <input checked="" type="checkbox"/>
			Miste	Si <input type="checkbox"/>	No <input type="checkbox"/>
			Nere	Si <input type="checkbox"/>	No <input checked="" type="checkbox"/>
Illuminazione campo sportivo: Si <input checked="" type="checkbox"/> No <input type="checkbox"/>					
Acqua			Gas		
Rete acqua:	Si <input checked="" type="checkbox"/>	No <input type="checkbox"/>	Rete gas: Si <input type="checkbox"/> No <input checked="" type="checkbox"/>	MP <input type="checkbox"/>	bp <input type="checkbox"/>
Contatori n°:			Contatori gas n°:		
Prese coll. stradale (pollici):			Diametro prese da coll. stradale (pollici):		

5	NOTE

6	CAPACITA' RICETTIVA
	n° evacuati: 510

FOTO AREA



Campo sportivo



Campo sportivo



UNIONE DEI COMUNI VALLE DEL SAVIO

47521 CESENA (FC) – Piazza del Popolo n.10
tel. 0547/356111 – e.mail: protocollo@pec.unionevallesavio.it -
protocollo@pec.unionevallesavio.it
47021 S.PIERO IN BAGNO (FC) – Via Verdi n.4
tel. 0543/900711 – fax 0543/447833



Piano Intercomunale di Protezione Civile Comuni di Bagno di Romagna, Cesena, Mercato Saraceno, Montiano, Sarsina e Verghereto



DOCUMENTO		AREA AMMASSAMENTO Comune di Cesena	
REVISIONI N. 1		DATA	DESCRIZIONE
	0	Dicembre 2015	
	1	Giugno 2017	Aggiornamento
	2		
APPROVATO CON ATTO			
Presidente Unione Valle del Savio		Paolo Lucchi	
Dirigente Servizio di Protezione Civile dell'Unione		Paolo Carini	
Responsabile Ufficio di Protezione Civile dell'Unione		Cristina Ceccarelli	
Collaborazioni esterne		Giorgia Bianchi, Mauro Gasparini	

PREMESSA

Uno dei principali obiettivi di una corretta pianificazione di emergenza è quello di individuare, a livello preventivo, le aree utili ai fini di protezione civile e, in particolare, l'Area di Ammassamento cioè la zona in cui far affluire i materiali, i mezzi e gli uomini necessari alle operazioni di soccorso in caso di evento calamitoso importante.

Le caratteristiche tecniche richieste ai fini dell'individuazione di tale area sono le seguenti:

- avere dimensioni sufficienti per accogliere una tendopoli di almeno 500 persone e relativi servizi;
- essere ubicata in prossimità di un casello autostradale o comunque facilmente raggiungibile tramite una agevole rete stradale anche da mezzi di grandi dimensioni;
- avere la disponibilità, nelle immediate vicinanze, di risorse idriche ed elettriche facilmente collegabili;
- essere situata in zone sicure in riferimento a possibili rischi di inondazioni, dissesti idrogeologici o interruzione delle infrastrutture primarie;
- essere al servizio di più realtà comunali e quindi in posizione baricentrica rispetto ai rischi cui il territorio risulta esposto.

Preso atto che individuare un'area da destinare in maniera esclusiva a tale uso risulta quanto meno improponibile, se non altro a causa dei vincoli a cui una zona sarebbe soggetta in attesa di un possibile evento (limitazioni, improduttività, ecc...), si è cercato di seguire quel principio di polifunzionalità, già da tempo espresso dal Dipartimento Nazionale, ricercando spazi destinati allo svolgimento di attività diverse fra le quali poteva inserirsi l'utilizzo in emergenze di protezione civile.

INDIVIDUAZIONE DELL'AREA ALL'INTERNO DEL TERRITORIO COMUNALE

Per i principi suesposti, l'area di ammassamento, per il Comune di Cesena e limitrofi, è stata individuata presso la zona Fiera di Pievesestina, posta fra la via Dismano e v.le del Commercio. Come di seguito specificato, tale area è stata recentemente definita di "rilievo sovraprovinciale" e pertanto potrà essere utilizzata, in caso di eventi particolarmente importanti, dalle Province di Forlì-Cesena e Rimini.

Detta area rispetta pienamente tutti i requisiti essenziali e le caratteristiche indicati dagli indirizzi emanati dal Dipartimento Nazionale e dalle vigenti disposizioni.

Innanzitutto, l'ubicazione rispetto al sistema viario risulta particolarmente valida in quanto l'area si trova in posizione limitrofa al Casello "Cesena Nord" dell'Autostrada A14, il quale è direttamente collegato con la Strada Statale 3/bis "Tiberina" (ex E45) e la via Emilia: la rete stradale di collegamento con detto casello è ridondante in quanto risulta raggiungibile da almeno due strade capaci di sopportare traffico pesante.

La zona Fiera è inoltre dotata di dimensioni ampiamente sufficienti ad ospitare l'accampamento della colonna mobile dei soccorritori in quanto dotata di aree coperte con servizi, di ampi piazzali pavimentati, di parcheggi, ecc...; inoltre, presso un padiglione, è presente una cucinetta per la piccola ristorazione.

Nell'ambito del potenziamento delle strutture locali di protezione civile, la Regione Emilia Romagna ha stanziato al Comune un contributo per l'allestimento dell'area di ammassamento nel piazzale antistante la via Dismano: in particolare, si è deciso di realizzare una serie di colonnine atte a contenere gli attacchi di acqua ed energia elettrica (n°4 rubinetti con attacco portagomma più n°5 prese interbloccate) al fine di servire un adeguato numero di tende o camper/roulottes.

L'area in oggetto risulta completamente recintata, con possibilità di allestire spazi separati nei piazzali grazie alla predisposizione di recinzioni mobili; i due ingressi, dotati di cancelli, rendono possibile una forma di regolamentazione all'accesso nell'area.

Area coperta (locali Fiera)	mq. 17.000 circa
Servizi igienici	n° 3 blocchi con bagni per handicap
Padiglione con sala riunioni e cucinotto più servizi	mq. 1.200 circa
Area scoperta pavimentata recintata	mq. 35.000 circa
Area esterna a parcheggio asfaltata (p.le Vanoni e limit.)	mq. 8.500
Area verde (p.le Vanoni e limitrofe)	mq. 35.000

Nell'ambito della predisposizione del Piano sovraprovinciale relativo al rischio sismico finanziato dalla Regione con D.G.R. 1841/2006 (attualmente in fase di elaborazione) sono state definite le AA di rilievo sovraprovinciale nella Provincia di Forlì-Cesena e Rimini da allestire in caso di eventi che coinvolgono il territorio di più Province, quale quella in zona Fiera a Cesena.

Tali aree possono quindi essere utilizzate da entrambe le Province sulla base di una verifica preliminare della loro disponibilità da parte del Comune territorialmente competente. La monografia delle aree attualmente definite si trova in allegato al Piano Provinciale mentre nel Modello di Intervento sono definite le modalità per la loro attivazione.



COMUNE DI CESENA

Ufficio gestione associata di Protezione Civile
Unione dei Comuni Valle del Savio



Scheda descrittiva dell'area di
AMMASSAMENTO in cui far confluire la raccolta
di materiali, mezzi e uomini necessari alle
operazioni di soccorso in emergenza

n° area



nome area

Area Cesena Fiera

1

DATI GENERALI

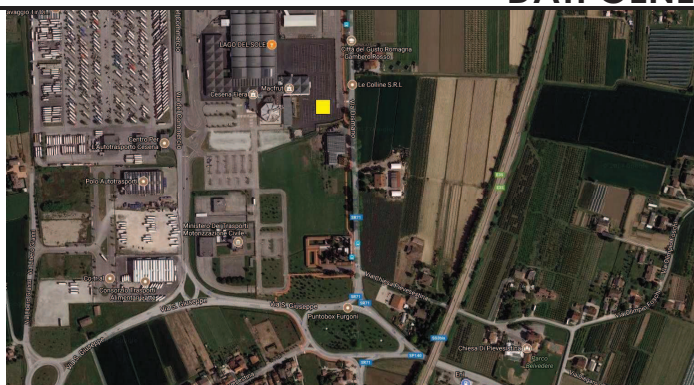

Proprietà e riferimenti telefonici

Comunale_0547-356111

Cesena Fiere (gestore)_0547-317435

indirizzo

Via Dismano

località

Pievesestina di Cesena

zona

Fiera

coordinate

latitudine

longitudine

44.179660

12.217280

viabilità di accesso principale

Uscita E45 Cesena Nord, alla
rotonda prendere 3° uscita via
Dismano direzione Cesena.

2

LIVELLI DI RISCHIO

Rischi Naturali

Idraulico Si No X

Geologico Si No X

Rischio Sismico Indotto

Edifici, chiese Si No X

Infrastrutture Si No X

Tralicci A.T. Si No X

Si X No

Altro Pali illuminazione

Giudizio qualità area

1°: X

2°:

3

CARATTERISTICHE AREA

Vie di accesso:

A14; E45; via Dismano, via del
Commercio

Larg. via di accesso

Altro: Recintato

Superficie totale mq 8.500

Tipo fondo asfalto

Possibilità di espansione 0%

Tipo fondo espansione

4						FORNITURA SOTTOSERVIZI							
Energia elettrica						Servizi igienici							
Rete elettrica		Si <input checked="" type="checkbox"/> No <input type="checkbox"/>				Spogliatoi		Si <input checked="" type="checkbox"/> No <input type="checkbox"/>					
Denominazione cabina MT/bt		Cabina in sito		Potenza disponibile in tempi brevi (Kw)		Fognature		Si <input type="checkbox"/> No <input type="checkbox"/>		Miste		Si <input type="checkbox"/> No <input type="checkbox"/>	
						Nere		Si <input type="checkbox"/> No <input type="checkbox"/>					
Acqua						Gas							
Rete acqua:		Si <input checked="" type="checkbox"/> No <input type="checkbox"/>				Rete gas:		Si <input checked="" type="checkbox"/> No <input type="checkbox"/>		MP <input type="checkbox"/> bp <input type="checkbox"/>			
Contatori n°:						Contatori gas n°:							
Prese coll. stradale (pollici):						Diametro prese da coll. stradale (pollici):							

5		NOTE	
Servizi igienici, rete gas sono presenti all'interno del fabbricato gestito da Cesena Fiera spa			

FOTO AREA

