



PIANO COMUNALE DI PROTEZIONE CIVILE



Parte II^a - D: "Aree di emergenza" D2: "Aree di Ammassamento"

Le aree sono state scelte in base a destinazioni compatibili con l'uso pubblico definite dal vigente PSC_POC_RUE; sono stati riutilizzati i numeri di codice del precedente piano di protezione civile per tutte le aree che sono state riconfermate. La lettera A in capo ad ogni codice significa "Ammassamento".

Redatto da: VENTURINI E ASSOCIATI – studio di geologia FORLÌ
dott. geol. Pierluigi Venturini – dott. geol. Piero Feralli

dott. arch. Lucilla Sansavini FORLÌ

commessa n°	revisione n°	data	redatto	verificato	approvato

n° copie distribuito a:

EMERGENZA

ACCORDI
REGOLAMENTARI

AREE DI ATTESA
→ PROSPETTO RIEPILOGATIVO
→ CARTOGRAFIA scala 1: 10.000/5.000

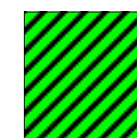

D1

AREE DI AMMASSAMENTO

→ PROSPETTO RIEPILOGATIVO
→ SCHEDE CONOSCITIVE
→ CARTOGRAFIA scala 1: 10.000/5.000



D2

AREE PER TENDOPOLI
→ PROSPETTO RIEPILOGATIVO
→ SCHEDE CONOSCITIVE
→ CARTOGRAFIA scala 1: 10.000/5.000

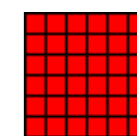

D3

AREE PER MODULI ABITATIVI
→ PROSPETTO RIEPILOGATIVO
→ SCHEDE CONOSCITIVE
→ CARTOGRAFIA scala 1: 10.000/5.000

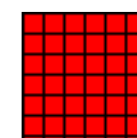

D4

EDIFICI DI INTERESSE STRATEGICO
→ PROSPETTO RIEPILOGATIVO
→ SCHEDE CONOSCITIVE
→ CARTOGRAFIA scala 1: 10.000/5.000



D5

COMUNE DI FORLÌ

AREE DI AMMASSAMENTO

PIANO COMUNALE DI PROTEZIONE CIVILE

PROSPETTO RIEPILOGATIVO (Sono evidenziate le aree di probabile proprietà privata)

n° codice	Denominazione Area	Località	Indirizzo	Destinazione PSC/POC/RUE	Tipo di Impianto	Superficie mq	Proprietà
A 01	Area Fiera	Forlì	Via Punta di Ferro	Ad 6	Area Fiera	85.000	Ente Fiera
A 02	Area Via Servadei	Forlì	Via Servadei	E 5 - if 2	Parcheggi-verde-varie	66.000	Comune di Forlì
A 03	Aviosuperficie	Villafranca	Via Due Ponti	Ac 8	Aviosuperficie	61.000	Comune di Forlì
A 04	Terreno agricolo	Villanova	S. S. 9 "Emilia"	E 5	Terreno agricolo	25.000	Privato
A 05	Aeroporto	Forlì	Via Fontanelle	PTA	Aeroporto	150.000	ENAV
TOTALE GENERALE						387.000	

SCHEDE AREE DI AMMASSAMENTO

Denominazione Area: **AREA FIERA**N. codice: **A01**Ubicazione: **FORLÌ****VIA PUNTA DI FERRO**Superficie Mq: **85.000** Destinazione urbanistica: Presenza di Vincoli: **NO**Può essere al servizio di più realtà comunali?: **NO**

Annotazioni varie:

ACCESSIBILITÀViabilità generale: **OTTIMA** Mezzi pubblici: **SI**Distanza Autostrada Km: **2** Possibilità elisuperficie: **SI**Accessibilità: **OTTIMA** Note:

Possibile situazione dopo evento sismico:

INFRASTRUTTURE**ALLESTIMENTO E ARREDO**Opere di urbanizzazione: **SI** Pavimentazione:Fognature: **SI** Regimazione idraulica: **BUONA**Servizi igienici pubblici: **SI** Illuminazione notturna:Acqua: **SI** Smaltimento rifiuti: **SI**Energia elettrica: **SI** Sistemi antincendio:Telefono: **SI** Controlli di accesso: **SI****CARATTERISTICHE AMBIENTALI**Vegetazione: **ASSENTE** Morfologia: **PIANEGGIANTE**

Note: Idraulica:

RISCHI AMBIENTALIEsondazione: **NO** Frane: **NO** Tesate elettriche: **NO** Cavidotti:Incendio: **MED.** Smottamenti: **NO** Crolli (ciminiera, ecc.): **NO** Gasdotti:Industriale: **NO** Cedimenti: **NO** Elettrodotti interrati:Chimico/biologico: **NO** Avvallamenti: **NO** Condotte in press:**POLIFUNZIONALITÀ**Destinazione attuale: **POLO FIERISTICO**

Possibile altra destinazione:

Destinazione PIANO PROTEZ. CIVILE: **AREA DI AMMASSAMENTO**Si possono distribuire aiuti alle zone di : **TERRITORIO A NORD VIA EMILIA**È necessario interessare altri Enti per la gestione e la programmazione? **NO**È necessario interessare Enti e Società di erogazione di servizi pubblici? **SI**È presente un Piano di programmazione economica degli interventi? **NO**

Redatto da:

SCHEDE AREE DI AMMASSAMENTO

Denominazione Area: **AREA VIA SERVADEI**N. codice: **A02**Ubicazione: **FORLÌ****VIA SERVADEI – VIA ZAMPESCHI**Superficie Mq: **66.000** Destinazione urbanistica: Presenza di Vincoli: **NO**Può essere al servizio di più realtà comunali?: **SI**Annotazioni varie: **MIGLIORARE ACCESSI****ACCESSIBILITÀ**Viabilità generale: **BUONA** Mezzi pubblici: **SI**Distanza Autostrada Km: **1** Possibilità elisuperficie: **SI**Accessibilità: **BUONA** Note:Possibile situazione dopo evento sismico: **PROBABILMENTE INVARIATA****INFRASTRUTTURE****ALLESTIMENTO E ARREDO**Opere di urbanizzazione: **SI** Pavimentazione: **ASFALTO NEL PARCHEGGIO**Fognature: **SI** Regimazione idraulica: **BUONA**Servizi igienici pubblici: **NO** Illuminazione notturna: **SI NEL PARCHEGGIO**Acqua: **SI** Smaltimento rifiuti: **SI**Energia elettrica: **SI** Sistemi antincendio: **NO**Telefono: **NO** Controlli di accesso: **NO****CARATTERISTICHE AMBIENTALI**Vegetazione: **PIANTUMATA L'AREA A VERDE** Morfologia: **PIANEGGIANTE**Note: **PER L'UTILIZZO DELL'AREA OCCORRE TOGLIERE ALBERI DA FRUTTO****RISCHI AMBIENTALI**Esondazione: **NO** Frane: **NO** Tesate elettriche: **NO** Cavidotti: **SI**Incendio: **MIN** Smottamenti: **NO** Crolli (ciminere, ecc.): **NO** Gasdotti:Industriale: Cedimenti: **NO** Elettrodotti interrati:Chimico/biologico: Avvallamenti: **NO** Condotte in press:**POLIFUNZIONALITÀ**Destinazione attuale: **AREE VERDI – PARCHEGGI**

Possibile altra destinazione:

Destinazione PIANO PROTEZ. CIVILE: **AREA DI AMMASSAMENTO**

Si possono distribuire aiuti alle zone di :

E' necessario interessare altri Enti per la gestione e la programmazione? **NO**E' necessario interessare Enti e Società di erogazione di servizi pubblici? **SI**E' presente un Piano di programmazione economica degli interventi? **NO**

Redatto da:

SCHEDE AREE DI AMMASSAMENTO

Denominazione Area: **AVIOSUPERFICIE**N. codice: **A03**Ubicazione: **VILLAFRANCA****VIA DUE PONTI**Superficie Mq: **61.000** Destinazione urbanistica: **FI.4** Presenza di Vincoli: **NO**Può essere al servizio di più realtà comunali?: **SI**Annotazioni varie: **VIABILITÀ DI ACCESSO PESSIMA****ACCESSIBILITÀ**Viabilità generale: **BUONA** Mezzi pubblici: **NO**Distanza Autostrada Km: **7** Possibilità elisuperficie: **SI**Accessibilità: **PESSIMA** Note: **MIGLIORARE ACCESSO**

Possibile situazione dopo evento sismico:

INFRASTRUTTURE**ALLESTIMENTO E ARREDO**Opere di urbanizzazione: **SI** Pavimentazione: **NO**Fognature: **SI** Regimazione idraulica: **BUONA**Servizi igienici pubblici: **SI** Illuminazione notturna:Acqua: **SI** Smaltimento rifiuti: **SI**Energia elettrica: **SI** Sistemi antincendio:Telefono: **SI** Controlli di accesso: **SI****CARATTERISTICHE AMBIENTALI**Vegetazione: **ASSENTE** Morfologia: **PIANEGGIANTE**

Note: Idraulica:

RISCHI AMBIENTALIEsondazione: **NO** Frane: **NO** Tesate elettriche: **NO** Cavidotti:Incendio: **MIN** Smottamenti: **NO** Crolli (ciminere, ecc.): **NO** Gasdotti:Industriale: **NO** Cedimenti: **NO** Elettrodotti interrati:Chimico/biologico: **NO** Avvallamenti: **NO** Condotte in press:**POLIFUNZIONALITÀ**Destinazione attuale: **AVIOSUPERFICIE – BASE PROTEZIONE CIVILE**

Possibile altra destinazione:

Destinazione PIANO PROTEZ. CIVILE: **AREA DI AMMASSAMENTO**

Si possono distribuire aiuti alle zone di :

È necessario interessare altri Enti per la gestione e la programmazione? **SI**È necessario interessare Enti e Società di erogazione di servizi pubblici? **SI**È presente un Piano di programmazione economica degli interventi? **NO**

Redatto da:

SCHEDE AREE DI AMMASSAMENTO

Denominazione Area: **TERRENO AGRICOLO VILLANOVA**N. codice: **A04**Ubicazione: **VILLANOVA****SS. 9 (VIA EMILIA)**Superficie Mq: **25.500** Destinazione urbanistica: **E4** Presenza di Vincoli: **NO**Può essere al servizio di più realtà comunali?: **SI**

Annotazioni varie:

ACCESSIBILITÀViabilità generale: **OTTIMA** Mezzi pubblici: **SI**Distanza Autostrada Km: **8** Possibilità elisuperficie: **SI**Accessibilità: **OTTIMA** Note:Possibile situazione dopo evento sismico: **INVARIATA****INFRASTRUTTURE****ALLESTIMENTO E ARREDO**Opere di urbanizzazione: **NO** Pavimentazione:Fognature: **NO** Regimazione idraulica: **ASSENTE**Servizi igienici pubblici: **NO** Illuminazione notturna: **NO**Acqua: **NO** Smaltimento rifiuti: **NO**Energia elettrica: **NO** Sistemi antincendio: **NO**Telefono: **NO** Controlli di accesso: **NO****CARATTERISTICHE AMBIENTALI**Vegetazione: **ASSENTI** Morfologia: **PIANEGGIANTE**

Note: Idraulica:

RISCHI AMBIENTALIEsondazione: **NO** Frane: **NO** Tesate elettriche: **NO** Cavidotti:Incendio: **MIN** Smottamenti: **NO** Crolli (ciminere, ecc.): **NO** Gasdotti:Industriale: **NO** Cedimenti: **NO** Elettrodotti interrati:Chimico/biologico: **NO** Avvallamenti: **NO** Condotte in press:**POLIFUNZIONALITÀ**Destinazione attuale: **TERRENO AGRICOLO**

Possibile altra destinazione:

Destinazione PIANO PROTEZ. CIVILE: **AREA DI AMMASSAMENTO**

Si possono distribuire aiuti alle zone di :

È necessario interessare altri Enti per la gestione e la programmazione? **SI**È necessario interessare Enti e Società di erogazione di servizi pubblici? **SI**È presente un Piano di programmazione economica degli interventi? **NO**

Redatto da:

SCHEDE AREE DI AMMASSAMENTO

Denominazione Area: **AEROPORTO**N. codice: **A05**Ubicazione: **RONCO****VIA SEGANTI – VIA BIDENTINA – VIA D. RAGGI**Superficie Mq: **150.000** Destinazione urbanistica: **AEROPORTO** Presenza di Vincoli: **NO**Può essere al servizio di più realtà comunali?: **SI**Annotazioni varie: **ACCESSO DA VIA D.RAGGI CON STRADA STERRATA****ACCESSIBILITÀ**Viabilità generale: **OTTIMA**

Mezzi pubblici:

Distanza Autostrada Km: **7- 11**Possibilità elisuperficie: **SI**Accessibilità: **OTTIMA**

Note:

Possibile situazione dopo evento sismico: **INVARIATA****INFRASTRUTTURE****ALLESTIMENTO E ARREDO**Opere di urbanizzazione: **NO**Pavimentazione: **PARZIALE**Fognature: **NO**Regimazione idraulica: **BUONA**Servizi igienici pubblici: **SI**Illuminazione notturna: **SERVIZI AEROPORTUALI**Acqua: **SI**Smaltimento rifiuti: **SI**Energia elettrica: **SI**Sistemi antincendio: **SERVIZI AEROPORTUALI**Telefono: **SI**Controlli di accesso: **SI****CARATTERISTICHE AMBIENTALI**

Vegetazione:

Morfologia: **PIANEGGIANTE**

Note:

Idraulica:

RISCHI AMBIENTALIEsondazione: **NO**Frane: **NO**Tese elettriche: **NO**

Cavidotti:

Incendio: **NO**Smottamenti: **NO**Crolli (ciminere, ecc.): **NO**

Gasdotti:

Industriale: **NO**Cedimenti: **NO**

Elettrodotti interrati:

Chimico/biologico: **NO**Avvallamenti: **NO**

Condotte in press:

POLIFUNZIONALITÀDestinazione attuale: **AEROPORTO**

Possibile altra destinazione:

Destinazione PIANO PROTEZ. CIVILE: **AREA DI AMMASSAMENTO**

Si possono distribuire aiuti alle zone di :

È necessario interessare altri Enti per la gestione e la programmazione? **SI**È necessario interessare Enti e Società di erogazione di servizi pubblici? **SI**È presente un Piano di programmazione economica degli interventi? **NO**

Redatto da:

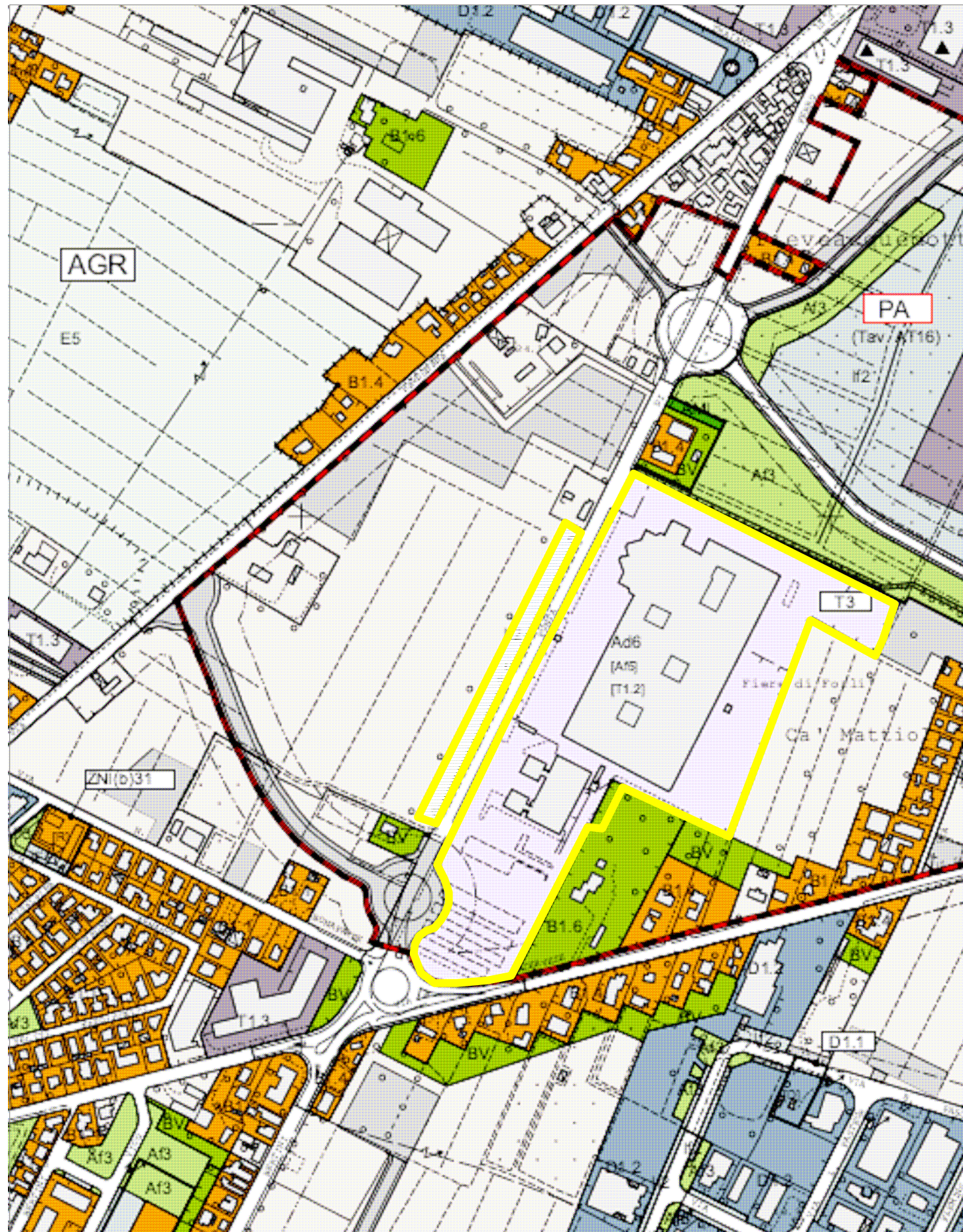

Stralcio dal RUE - TAV. "Capoluogo Nord-Est" P-20
 "USI E TRASFORMAZIONI DEL TERRITORIO URBANIZZATO E RURALE" scala 1:5.000

Redatto da:

Denominazione	AREA FIERA	N. codice:	A01
Area:			



Stralcio planimetrico restituito in scala 1:10.000 - dall'elemento 240131 "Forlì Nord Est" della C.T.R. Regione E. R.

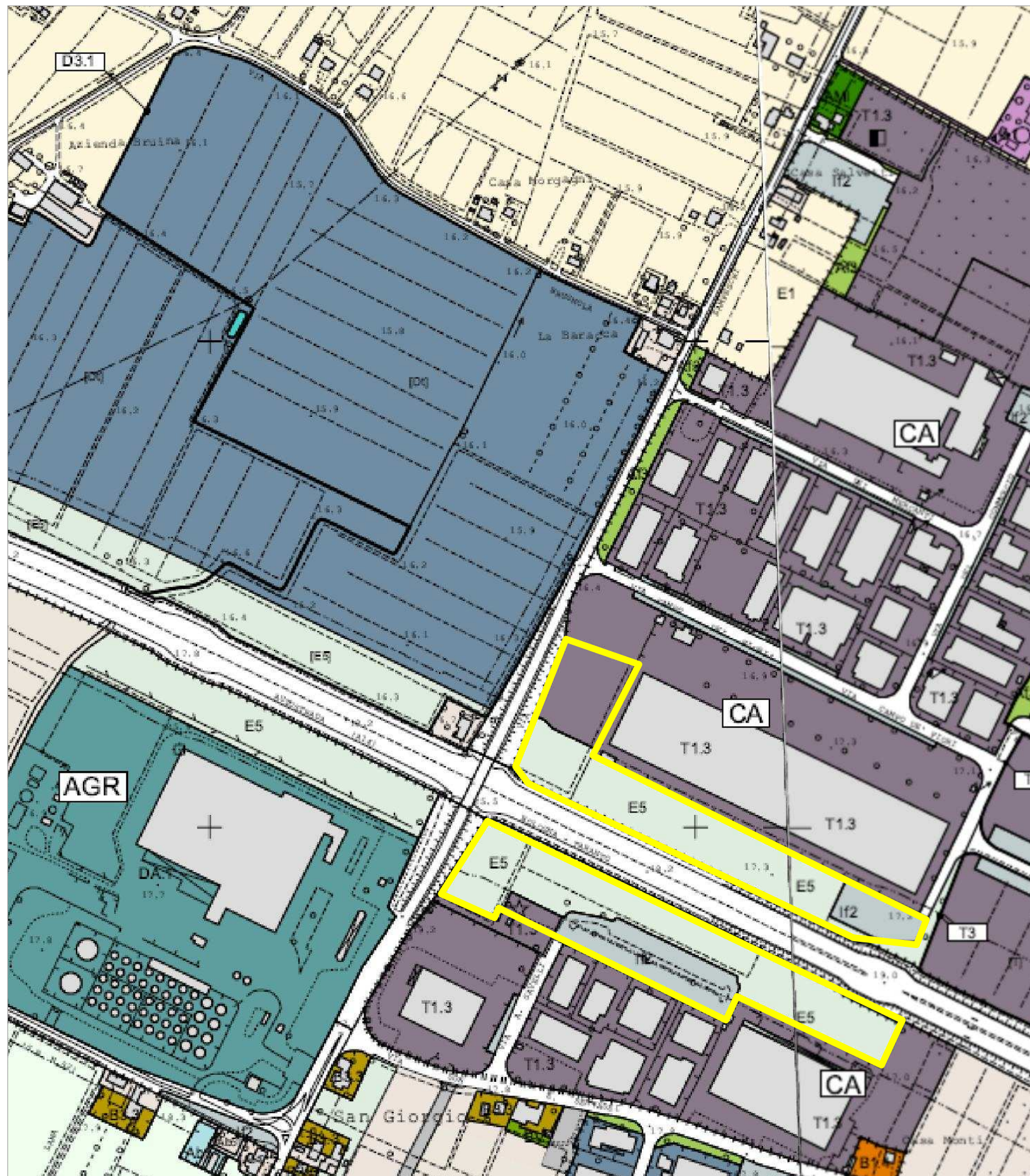

Stralcio dal RUE - TAVV "Roncadello-Malmissole-S.Giorgio" P-12 e "Pieveacquedotto - Borgo Sisa" P-13
 "USI E TRASFORMAZIONI DEL TERRITORIO URBANIZZATO E RURALE" scala 1:5.000

Denominazione	AREA VIA SERVADEI	N. codice:	A02
Area:			

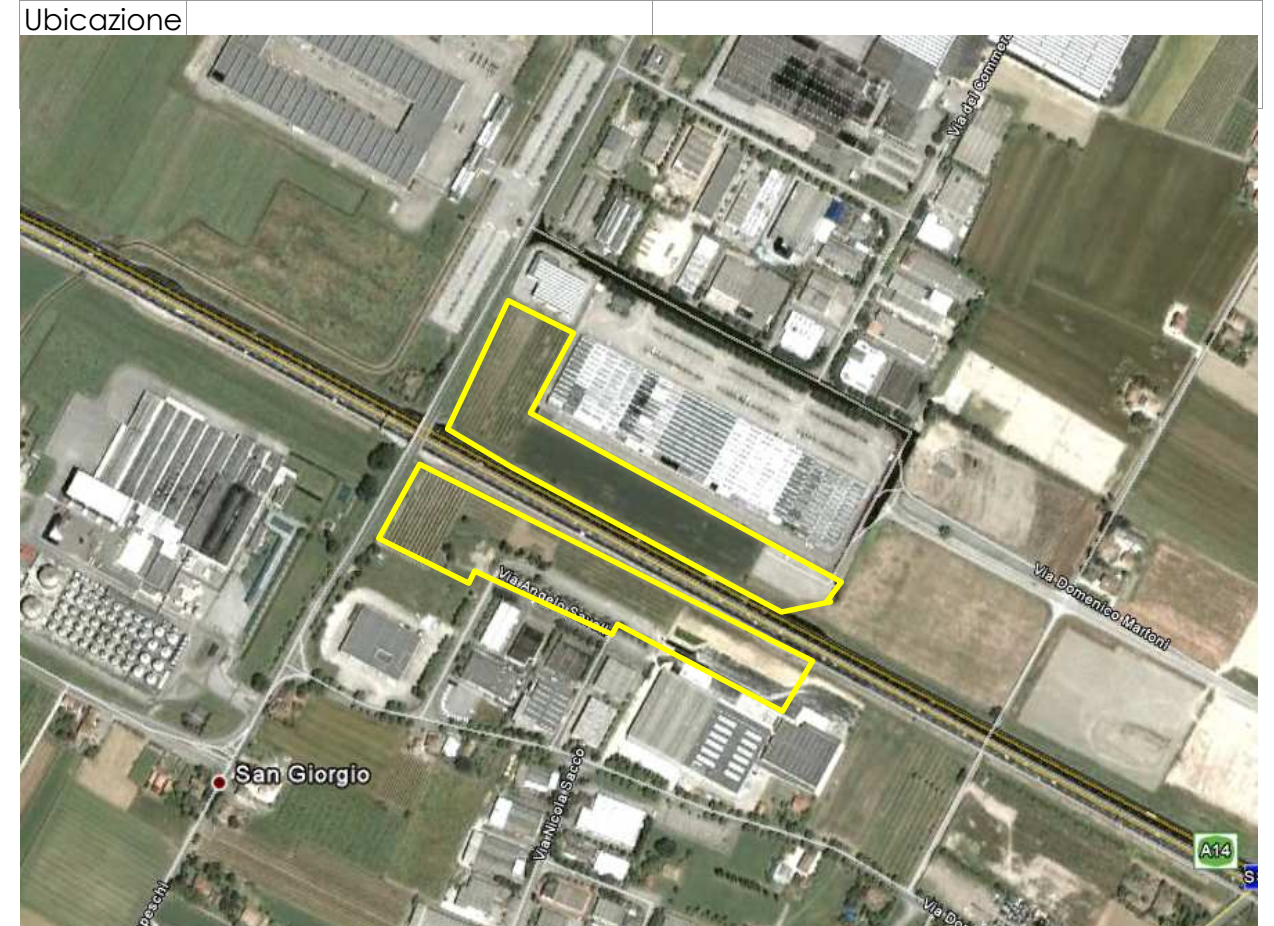

Stralcio planimetrico restituito in scala 1:10.000 - dall'elemento 240092 "Roncadella" 240103 "Borgo Sisa" della C.T.R. Regione E. R.

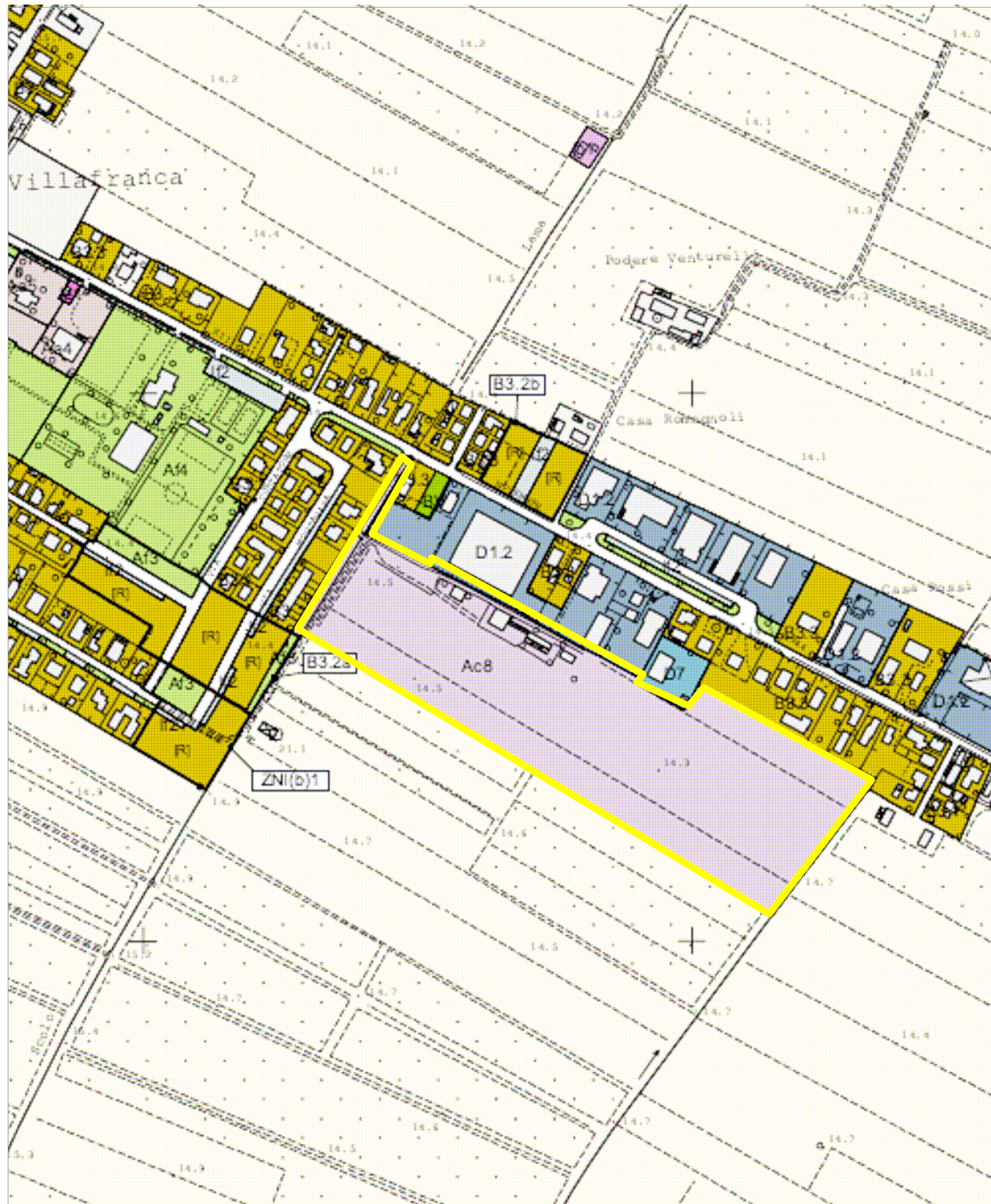

Stralcio dal RUE - TAV. "Villa Franca – S.Martino di Villa Franca" P-7
 "USI E TRASFORMAZIONI DEL TERRITORIO URBANIZZATO E RURALE" scala 1:5.000

Denominazione	AVIOSUPERFICIE	N. codice:	A03
Area:			

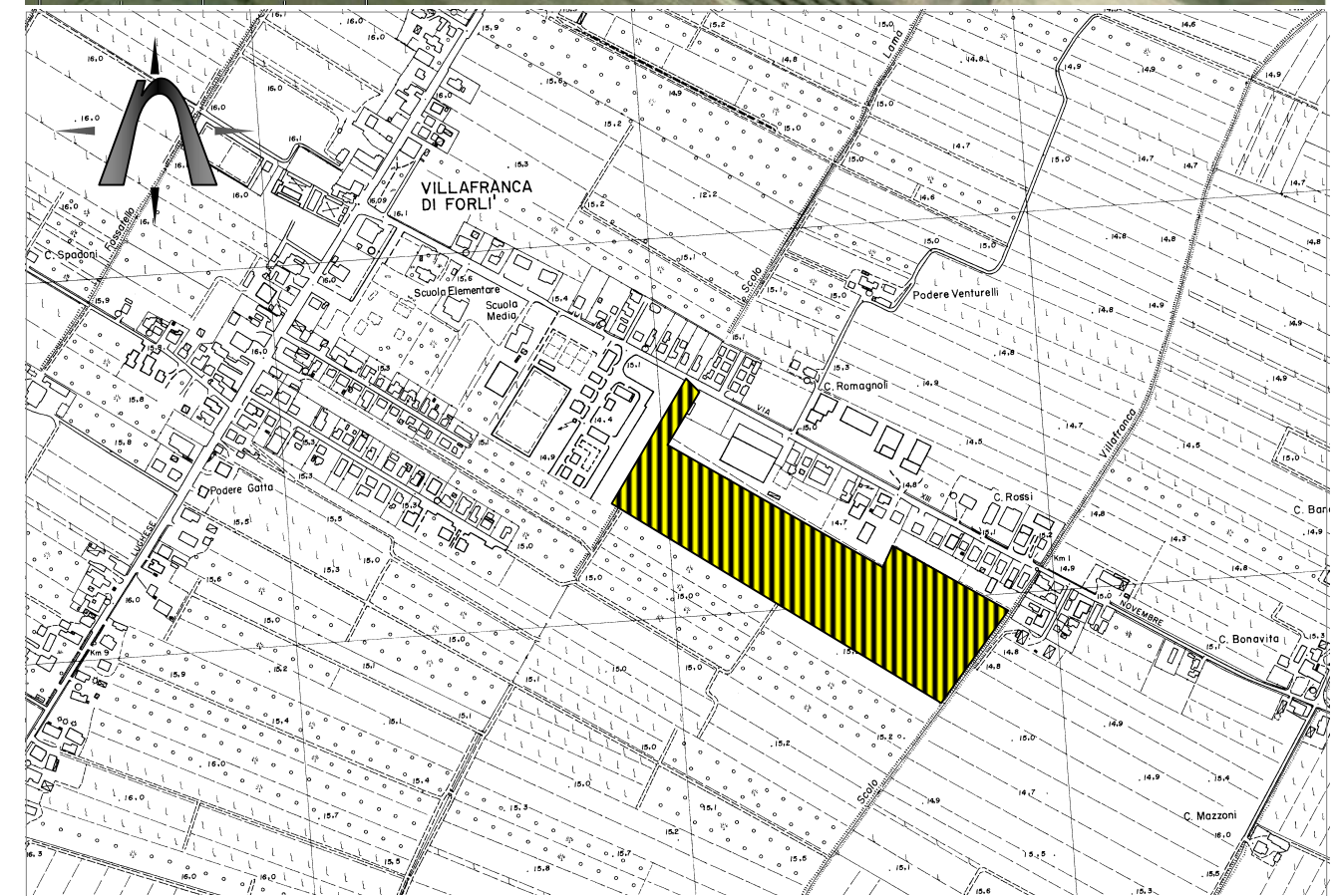

Stralcio planimetrico restituito in scala 1:10.000 – dall'elemento 240094 "Villa Franca di Forlì" della C.T.R. Regione E. R.

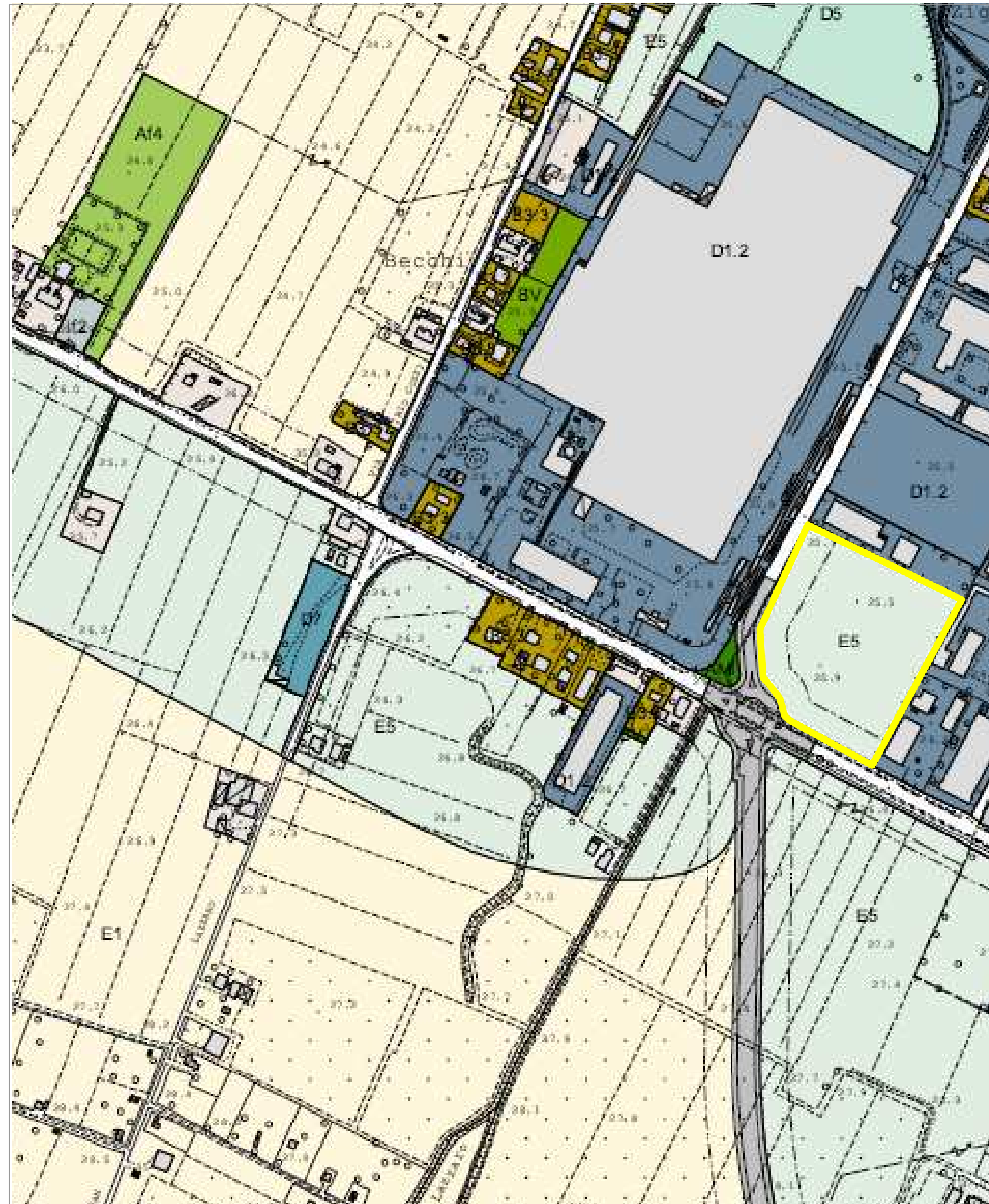

Stralcio dal RUE - TAV. "Villanova" P-18
 "USI E TRASFORMAZIONI DEL TERRITORIO URBANIZZATO E RURALE" scala 1:5.000

Redatto da:

Denominazione	TERRENO AGRICOLO VILLANOVA	N. codice:	A04
Area:			

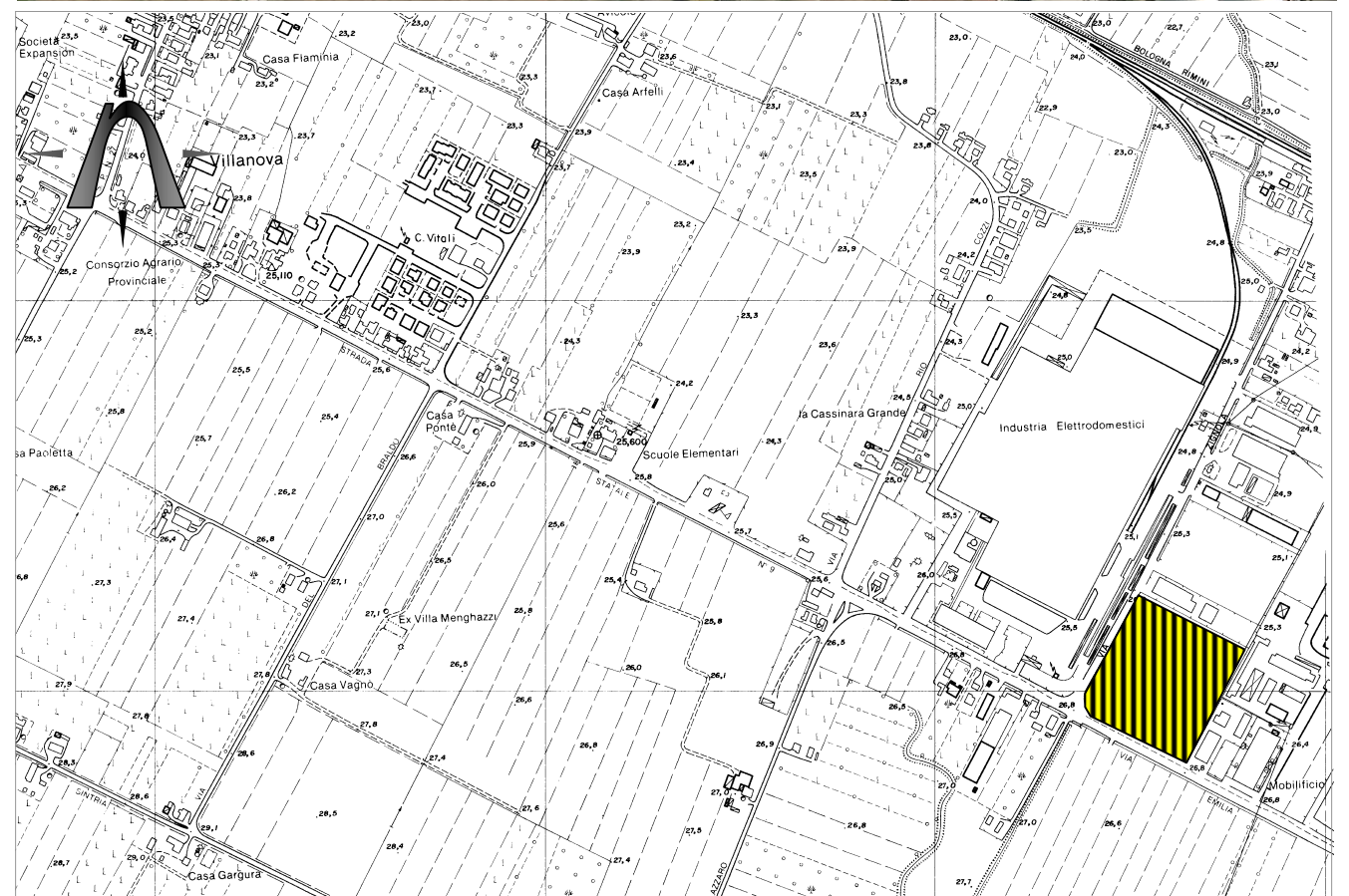
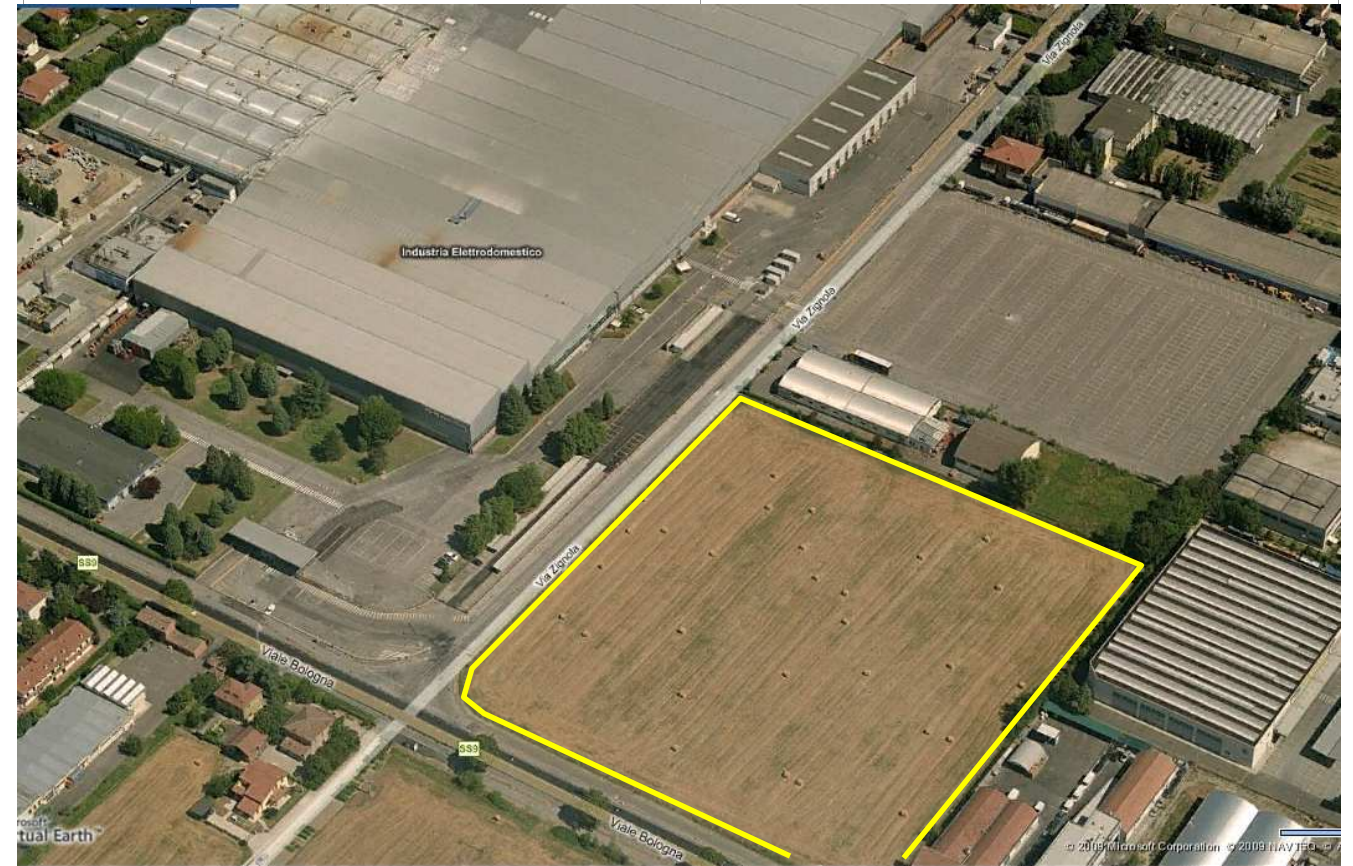

Stralcio planimetrico restituito in scala 1:10.000 - dall'elemento 239161 "Villanova" della C.T.R. Regione E. R.

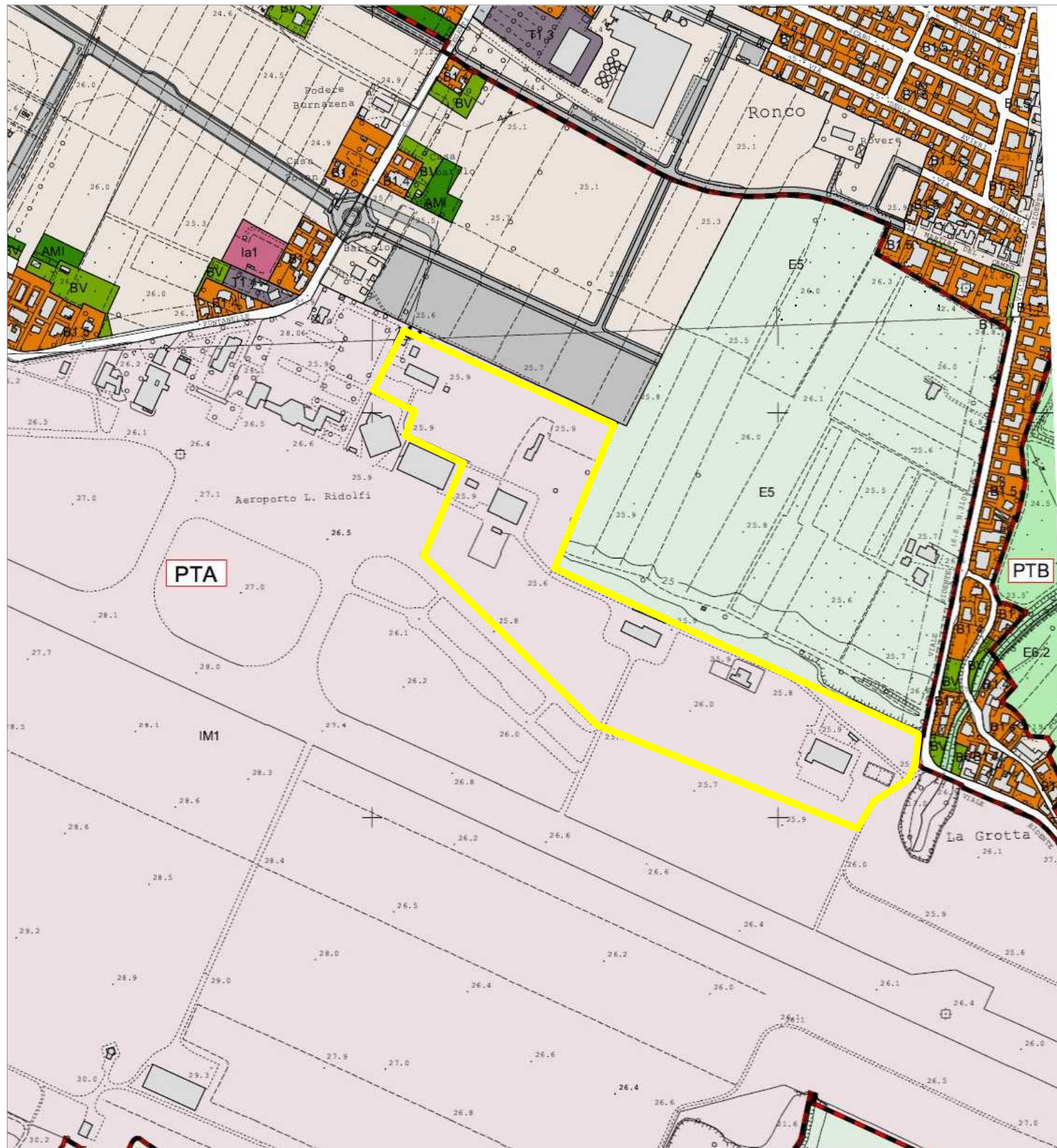

Stralcio dal RUE - TAV. "Carpena" P-35, "Ronco " e "Capoluogo sud-est" P-28 "USI E TRASFORMAZIONI DEL TERRITORIO URBANIZZATO E RURALE" scala 1:5.000

Denominazione	AEROPORTO	N. codice:	A05
Area:			

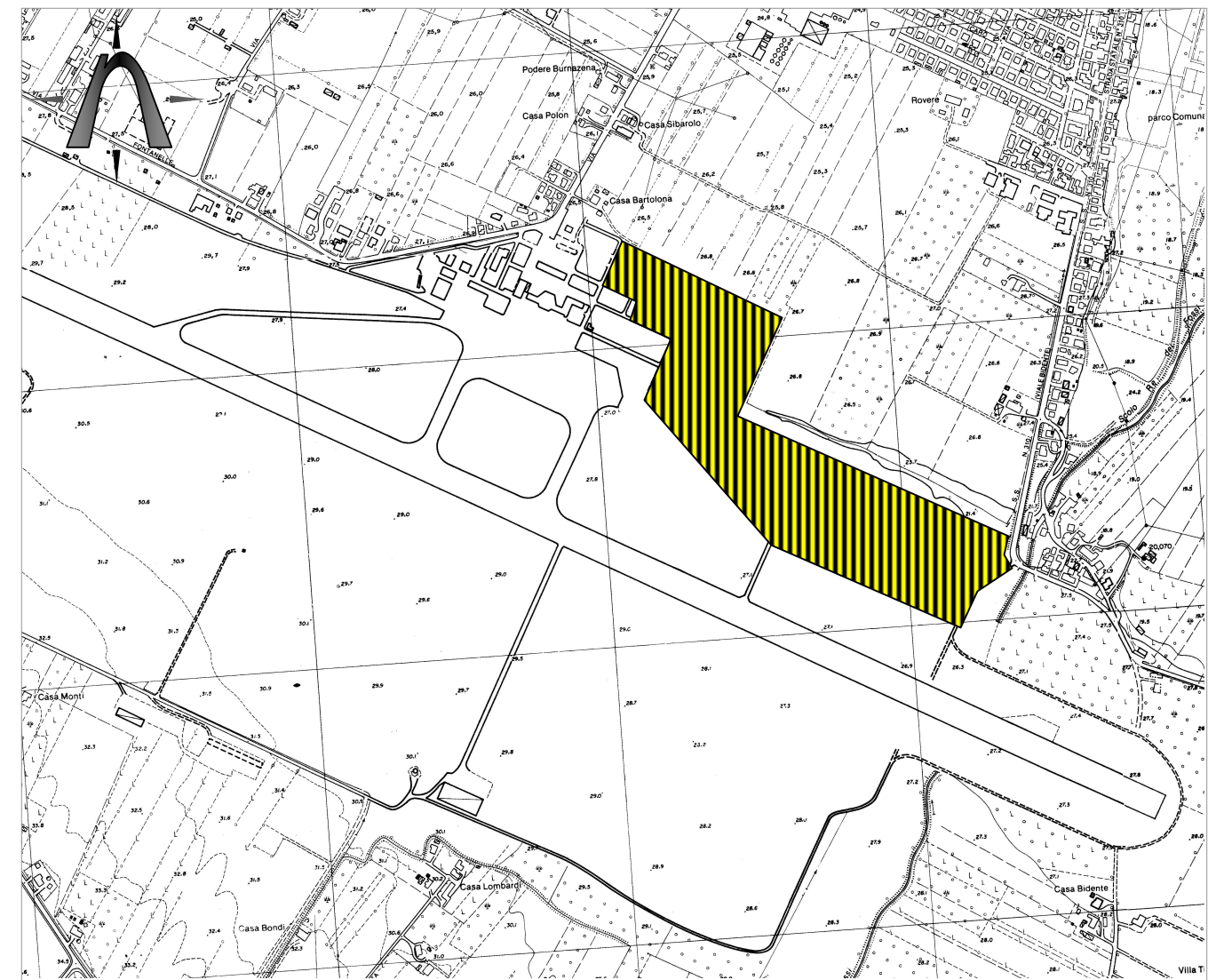

Stralcio planimetrico restituito in scala 1:10.000 - dall'elemento 240132 "Forlì Sud Est" della C.T.R. Regione E. R.

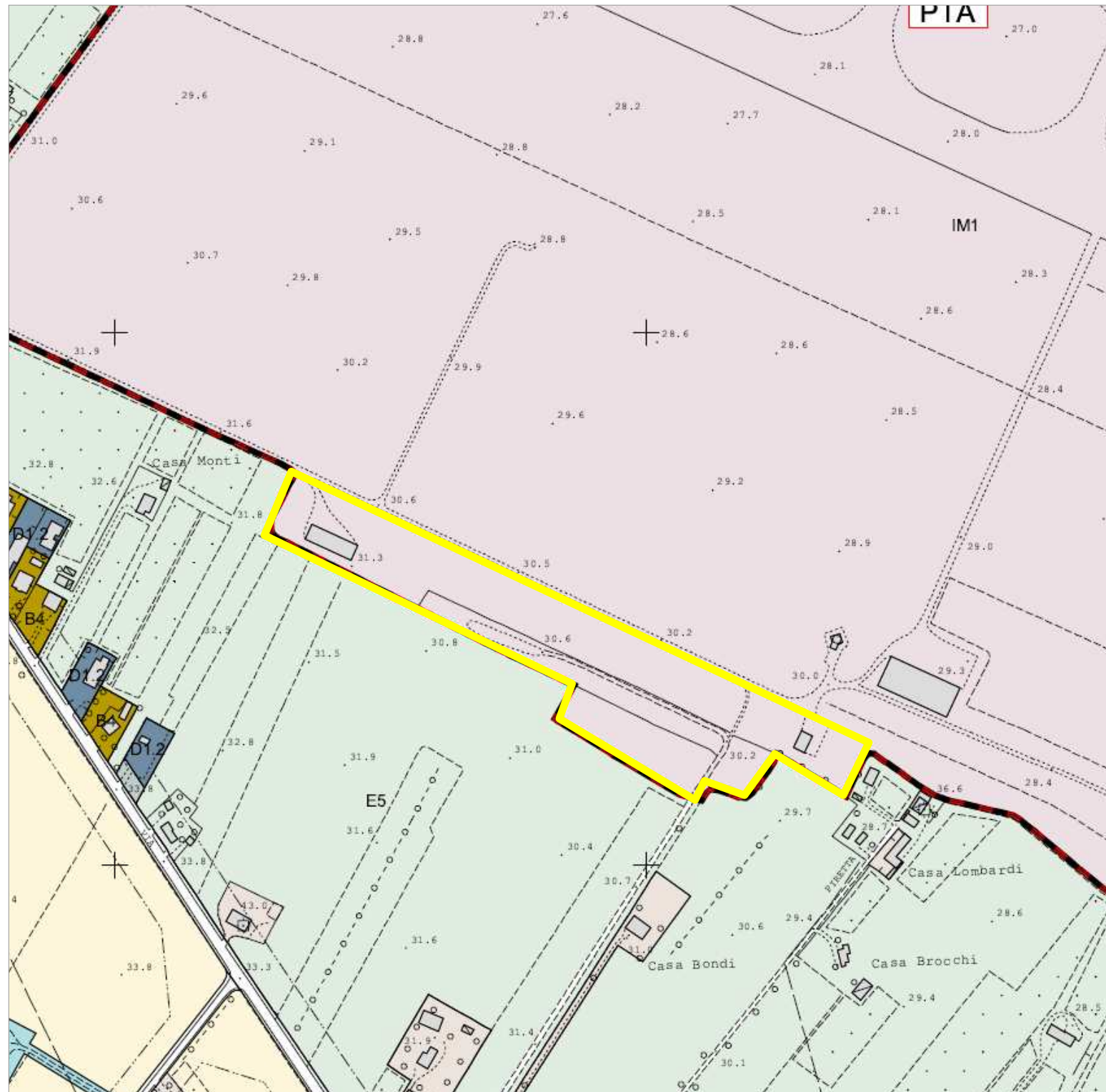

Stralcio dal RUE - TAV. "Carpina" P-35, "Ronco "
 "USI E TRASFORMAZIONI DEL TERRITORIO URBANIZZATO E RURALE" scala 1:5.000

Denominazione **AEROPORTO**

N. **A05**

Area:

codice:

Ubicazione: **RONCO**

VIA SEGANTI – VIA BIDENTINA – VIA D. RAGGI



Stralcio planimetrico restituito in scala 1:10.000 – dall'elemento 240132 "Forlì Sud Est" della C.T.R. Regione E. R.