



PIANO COMUNALE DI PROTEZIONE CIVILE



**E
M
E
R
E
G
E
N
Z
A**

**A
C
C
R
O
G
E
L
I
D
E
N
Z
A**

AREE DI ATTESA
→ PROSPETTO RIEPILOGATIVO
→ CARTOGRAFIA scala 1: 10.000/5.000



D1

AREE DI AMMASSAMENTO
→ PROSPETTO RIEPILOGATIVO
→ SCHEDE CONOSCITIVE
→ CARTOGRAFIA scala 1: 10.000/5.000



D2

AREE PER TENDOPOLI
→ PROSPETTO RIEPILOGATIVO
→ SCHEDE CONOSCITIVE
→ CARTOGRAFIA scala 1: 10.000/5.000

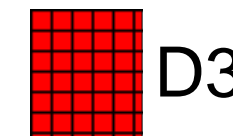

D3

AREE PER MODULI ABITATIVI
→ **PROSPETTO RIEPILOGATIVO**
→ **SCHEDE CONOSCITIVE**
→ **CARTOGRAFIA** scala 1: 10.000/5.000



D4

EDIFICI DI INTERESSE STRATEGICO
→ PROSPETTO RIEPILOGATIVO
→ SCHEDE CONOSCITIVE
→ CARTOGRAFIA scala 1: 10.000/5.000



D5

COMUNE DI FORLÌ

AREE PER MODULI ABITATIVI

PIANO COMUNALE DI PROTEZIONE CIVILE

PROSPETTO RIEPILOGATIVO (Sono evidenziate le aree di probabile proprietà privata)

n° codice	Denominazione Area	Località	Indirizzo	Destinazione PSC/POC/RUE	Tipo di Impianto	Superficie mq	Abitanti n°
C 06	A. limitrofa Polisportivo TREOSSI	Vecchiazzano	Via Pigafetta	ADU5	Terreno agricolo	16.000	246
C 33	A. limitrofa campo nomadi	Durazzanino	Via Ravegnana	Ac8 (POC)	Terreno agricolo	40.000	615
C 36	Podere " Venturelli "	Villafranca	Via Lughese	E1	Terreno agricolo	80.000	1.231
C 37	Podere Bevano	La Caserma	S.P.106 (Via Erbosa)	E6.3	A. per manifestazioni	111.300	1.712
C 39	A. via Mazzatinti	Forlì	Via Mazzatinti	Af4	Orti anziani - agricolo	45.000	692
TOTALE AREE DI PROPRIETA' COMUNALE						292.300	4.497

C 34	Podere Spaziosa (Propr. AUSL)	Durazzanino	Via Ravegnana	E1	Terreno agricolo	148.000	2.277
TOTALE AREE DI PROPRIETA' AZ. USL DI FORLÌ						148.000	2.277

C 12	A. limitrofa campo sportivo Carpinello	Carpinello	Via Cervese	E5	Terreno agricolo	20.000	308
C 13	A. limitrofa campo sportivo Pievequinta	Pievequinta	Via Capoferro-Via Cervese	E6.3	Terreno agricolo	12.600	194
C 15	A. limitrofa Area Verde CARPENNA	Carpenna	Via Magnani - Via Querzoli	ADF13 (POC)	Terreno agricolo	19.000	292
C 19	A. limitrofa Polisportivo GUIDO MONTI	Cava	Via Sillaro	E5	Terreno agricolo	80.000	1.231
C 20	A. limitrofa campo sportivo Villanova	Villanova	S.S.9 (Via Emilia)	Af4	Terreno agricolo	12.800	197
C 38	A. limitrofa campo sportivo della Pianta	Pianta	Via Tripoli - Via Somalia	E4	Terreno agricolo	27.000	415
TOTALE AREE DI PROPRIETA' PRIVATA						171.400	2.637

TOTALE GENERALE 611.700 9.411

Parte II^a - D: "Aree di emergenza"

D4: "Aree per moduli abitativi"

Le aree sono state scelte in base a destinazioni compatibili con l'uso pubblico definite dal vigente PSC_POC_RUE; sono stati riutilizzati i numeri di codice del precedente piano di protezione civile per tutte le aree che sono state riconfermate. La lettera C in capo ad ogni codice significa "Container".

Redatto da: VENTURINI E ASSOCIATI – studio di geologia
FORLÌ

dott. arch. Lucilla Sansavini
FORLÌ

dott. geol. Pierluigi Venturini – dott. geol. Piero Feralli

commessa n°	revisione n°	data	redatto	verificato	approvato

n° copie distribuito a:

Denominazione Area: **AREA LIMITROFA POLISPORTIVO TROSSI** N. codice: **C06**Ubicazione: **VECCHIAZZANO**Superficie Mq: **16.000** Destinazione urbanistica: **ADU5** Presenza di Vincoli: **NO**Può essere al servizio di più realtà comunali?: **NO**Annotazioni varie: **PREDISPORRE VIABILITÀ DI ACCESSO****ACCESSIBILITÀ**

Viabilità generale:	DISCRETA	Mezzi pubblici:	SI
Distanza Autostrada Km:		Possibilità elisuperficie:	NO
Accessibilità:	SCARSA	Note:	
Possibile situazione dopo evento sismico:	INVARIATO		

CARATTERISTICHE AREAUtilizzo attuale: **AGRICOLO****AREA LIMITROFA : POLISPORTIVO TROSSI**N°Codice : **E06****CARATTERISTICHE AMBIENTALI**

Vegetazione:	Morfologia:	PIANEGGIANTE
Note:	Idraulica:	

RISCHI AMBIENTALI

Esondazione:	NO	Frane:	NO	Tesate elettriche:	NO	Cavidotti:	
Incendio:	MIN	Smottamenti:	NO	Crolli (ciminiera, ecc.):	NO	Gasdotti:	
Industriale:	NO	Cedimenti:	NO			Elettrodotti interrati:	
Chimico/biologico:	NO	Avvallamenti:	IN CASO DI PIOGGIA			Condotte in press:	

POLIFUNZIONALITÀDestinazione attuale: **TERRENO AGRICOLO**

Possibile altra destinazione:

Destinazione PIANO PROTEZ. CIVILE: **AREA PER MODULI ABITATIVI**È necessario interessare altri Enti per la gestione e la programmazione? **NO**È necessario interessare Enti e Società di erogazione di servizi pubblici? **SI**È presente un Piano di programmazione economica degli interventi? **NO**

Redatto da:

Denominazione Area: **AREA LIMITROFA CAMPO SPORTIVO CARPINELLO** N. codice: **C12**Ubicazione: **CARPINELLO VIA CERVESE**Superficie Mq: **20.000** Destinazione urbanistica: **E5** Presenza di Vincoli: **NO**Può essere al servizio di più realtà comunali?: **NO**

Annotazioni varie:

ACCESSIBILITÀViabilità generale: **BUONA** Mezzi pubblici: **NO**

Distanza Autostrada Km: Possibilità elisuperficie:

Accessibilità: **BUONA** Note:

Possibile situazione dopo evento sismico:

CARATTERISTICHE AREAUtilizzo attuale: **TERRENO AGRICOLO****AREA LIMITROFA : CAMPO SPORTIVO CARPINELLO** N°Codice : **E12****CARATTERISTICHE AMBIENTALI**Vegetazione: **SEMINATIVO** Morfologia: **PIANEGGIANTE**

Note: Idraulica:

RISCHI AMBIENTALI

Esondazione: NO	Frane: NO	Crolli (ciminiera, ecc.): NO	Cavidotti:
Incendio: MIN	Smottamenti: NO	Tesate elettriche: SI	Gasdotti:
Industriale: NO	Cedimenti: NO	MARGINE NORD	Elettrodotti interrati:
Chimico/biologico: NO	Avvallamenti: IN CASO DI PIOGGIA		Condotte in press:

POLIFUNZIONALITÀDestinazione attuale: **TERRENO AGRICOLO**

Possibile altra destinazione:

Destinazione PIANO PROTEZ. CIVILE: **AREA PER MODULI ABITATIVI**È necessario interessare altri Enti per la gestione e la programmazione? **SI (PRIVATO)**È necessario interessare Enti e Società di erogazione di servizi pubblici? **SI**È presente un Piano di programmazione economica degli interventi? **NO**

Redatto da:

Denominazione Area: **AREA LIMITROFA CAMPO SPORTIVO PIEVEQUINTA** N. codice: **C13**Ubicazione: **PIEVEQUINTA VIA CAPOFERRO – VIA CERVESE**Superficie Mq: **12.600** Destinazione urbanistica: **E6.3** Presenza di Vincoli: **NO**Può essere al servizio di più realtà comunali?: **SI**Annotazioni varie: **AREA PRIVA DI ACCESSI SU STRADA****ACCESSIBILITÀ**Viabilità generale: **BUONA** Mezzi pubblici: **NO**Distanza Autostrada Km: Possibilità elisuperficie: **SI**Accessibilità: **BUONA** Note:Possibile situazione dopo evento sismico: **INVARIATA****CARATTERISTICHE AREA**Utilizzo attuale: **TERRENO AGRICOLO****AREA LIMITROFA : CAMPO SPORTIVO PIEVEQUINTA**N°Codice : **E13****CARATTERISTICHE AMBIENTALI**Vegetazione: **SEMINATIVO** Morfologia: **PIANEGGIANTE**

Note: Idraulica:

RISCHI AMBIENTALI

Esondazione: NO	Frane: NO	Tesate elettriche: SI	Cavidotti:
Incendio: MIN	Smottamenti: NO	Crolli (ciminiera, ecc.): NO	Gasdotti:
Industriale: NO	Cedimenti: NO		Elettrodotti interrati:
Chimico/biologico: NO	Avvallamenti: IN CASO DI PIOGGIA		Condotte in press: SI

POLIFUNZIONALITÀDestinazione attuale: **TERRENO AGRICOLO**

Possibile altra destinazione:

Destinazione PIANO PROTEZ. CIVILE: **AREA PER MODULI ABITATIVI**È necessario interessare altri Enti per la gestione e la programmazione? **SI (PRIVATO)**È necessario interessare Enti e Società di erogazione di servizi pubblici? **SI**È presente un Piano di programmazione economica degli interventi? **NO**

Redatto da:

Denominazione Area: **AREA LIMITROFA AREA VERDE CARPENA** N. codice: **C15**Ubicazione: **CARPENA** **VIA MAGNANI - VIA QUERZOLI**Superficie Mq: **19.000** Destinazione urbanistica: **ADF 13 (POC)** Presenza di Vincoli: **NO**Può essere al servizio di più realtà comunali?: **NO**

Annotazioni varie:

ACCESSIBILITÀViabilità generale: **BUONA** Mezzi pubblici: **NO**Distanza Autostrada Km: Possibilità elisuperficie: **SI**Accessibilità: **BUONA** Note:Possibile situazione dopo evento sismico: **INVARIATA****CARATTERISTICHE AREA**Utilizzo attuale: **TERRENO AGRICOLO****AREA LIMITROFA : AREA VERDE CARPENA** N°Codice : **E15****CARATTERISTICHE AMBIENTALI**Vegetazione: **SEMINATIVO** Morfologia: **PIANEGGIANTE**

Note: Idraulica:

RISCHI AMBIENTALI

Esondazione: MIN	Frane: NO	Tesate elettriche: SI	Cavidotti:
Incendio: NO	Smottamenti: NO	Crolli (ciminiera, ecc.): NO	Gasdotti:
Industriale: NO	Cedimenti: NO		Elettrodotti interrati:
Chimico/biologico: NO	Avvallamenti: IN CASO DI PIOGGIA		Condotte in press: SI

POLIFUNZIONALITÀDestinazione attuale: **TERRENO AGRICOLO**

Possibile altra destinazione:

Destinazione PIANO PROTEZ. CIVILE: **AREA PER MODULI ABITATIVI**È necessario interessare altri Enti per la gestione e la programmazione? **SI (PRIVATO)**È necessario interessare Enti e Società di erogazione di servizi pubblici? **SI**È presente un Piano di programmazione economica degli interventi? **NO**

Redatto da:

Denominazione Area: **AREA LIMITROFA POLISPORTIVO G. MONTI** N. codice: **C19**
 Ubicazione: **CAVA** **VIA SILLARO - VIA BORGHETTO ROMITI**

Superficie Mq: **80.000** Destinazione urbanistica: **E5** Presenza di Vincoli: **NO**
 Può essere al servizio di più realtà comunali?: **NO**
 Annotazioni varie:

ACCESSIBILITÀ

Viabilità generale: **BUONA** Mezzi pubblici: **NO**
 Distanza Autostrada Km: Possibilità elisuperficie:
 Accessibilità: **BUONA** Note:
 Possibile situazione dopo evento sismico:

CARATTERISTICHE AREA

Utilizzo attuale: **AGRICOLO**

AREA LIMITROFA : POLISPORTIVO G. MONTI N°Codice : **E19**

CARATTERISTICHE AMBIENTALI

Vegetazione: Morfologia: **PIANEGGIANTE**
 Note: Idraulica:

RISCHI AMBIENTALI

Esondazione: NO	Frane: NO	Tesate elettriche: NO	Cavidotti:
Incendio: MIN	Smottamenti: NO	Crolli (ciminiera, ecc.): NO	Gasdotti:
Industriale: NO	Cedimenti: NO		Elettrodotti interrati:
Chimico/biologico: NO	Avvallamenti: NO		Condotte in press:

POLIFUNZIONALITÀ

Destinazione attuale: **TERRENO AGRICOLO**

Possibile altra destinazione:

Destinazione PIANO PROTEZ. CIVILE: **AREA PER MODULI ABITATIVI**

È necessario interessare altri Enti per la gestione e la programmazione? **NO**
 È necessario interessare Enti e Società di erogazione di servizi pubblici? **SI**
 È presente un Piano di programmazione economica degli interventi? **NO**

Redatto da:

Denominazione Area: **AREA LIMITROFA CAMPO SPORT. VILLANOVA** N. codice: **C20**Ubicazione: **VILLANOVA SS.9 (VIA EMILIA)**Superficie Mq: **12.800** Destinazione urbanistica: **Af4** Presenza di Vincoli: **NO**Può essere al servizio di più realtà comunali?: **NO**

Annotazioni varie:

ACCESSIBILITÀViabilità generale: **BUONA**Mezzi pubblici: **SI**

Distanza Autostrada Km:

Possibilità elisuperficie:

Accessibilità: **BUONA**

Note:

Possibile situazione dopo evento sismico:

CARATTERISTICHE AREAUtilizzo attuale: **TERRENO AGRICOLO****AREA LIMITROFA : CAMPO SPORTIVO VILLANOVA**N°Codice : **E20****CARATTERISTICHE AMBIENTALI**

Vegetazione:

Morfologia: **PIANEGGIANTE**

Note:

Idraulica:

RISCHI AMBIENTALIEsondazione: **NO**Frane: **NO**Tesate elettriche: **NO**

Cavidotti:

Incendio: **MIN**Smottamenti: **NO**Crolli (ciminiera, ecc.): **NO**

Gasdotti:

Industriale: **NO**Cedimenti: **NO**

Elettrodotti interrati:

Chimico/biologico: **NO**Avvallamenti: **NO**

Condotte in press:

POLIFUNZIONALITÀDestinazione attuale: **TERRENO AGRICOLO**

Possibile altra destinazione:

Destinazione PIANO PROTEZ. CIVILE: **AREA PER MODULI ABITATIVI**È necessario interessare altri Enti per la gestione e la programmazione? **SI (PRIVATO)**È necessario interessare Enti e Società di erogazione di servizi pubblici? **SI**È presente un Piano di programmazione economica degli interventi? **NO**

Redatto da:

Denominazione Area: **AREA LIMITROFA CAMPO NOMADI** N. codice: **C33**Ubicazione: **DURAZZANINO VIA RAVEGNANA**Superficie Mq: **40.000** Destinazione urbanistica: **Ac8 (POC)** Presenza di Vincoli: **NO**Può essere al servizio di più realtà comunali?: **SI**Annotazioni varie: **AREA DI PROPRIETÀ COMUNALE****ACCESSIBILITÀ**Viabilità generale: **BUONA** Mezzi pubblici: **NO**

Distanza Autostrada Km: Possibilità elisuperficie:

Accessibilità: **BUONA** Note:Possibile situazione dopo evento sismico: **INVARIATA****CARATTERISTICHE AREA**Utilizzo attuale: **TERRENO AGRICOLO****AREA LIMITROFA : CAMPO NOMADI**N°Codice : **H33****CARATTERISTICHE AMBIENTALI**Vegetazione: **SEMINATIVO** Morfologia: **PIANEGGIANTE**

Note: Idraulica:

RISCHI AMBIENTALI

Esondazione: NO	Frane: NO	Tesate elettriche: NO	Cavidotti:
Incendio: NO	Smottamenti: NO	Crolli (ciminiera, ecc.): NO	Gasdotti:
Industriale: NO	Cedimenti: NO		Elettrodotti interrati:
Chimico/biologico: NO	Avvallamenti: NO		Condotte in press:

POLIFUNZIONALITÀDestinazione attuale: **TERRENO AGRICOLO**

Possibile altra destinazione:

Destinazione PIANO PROTEZ. CIVILE: **AREA PER MODULI ABITATIVI**È necessario interessare altri Enti per la gestione e la programmazione? **NO**È necessario interessare Enti e Società di erogazione di servizi pubblici? **SI**È presente un Piano di programmazione economica degli interventi? **NO**

Redatto da:

Denominazione Area: **PODERE SPAZIOSA**N. codice: **C34**Ubicazione: **DURAZZANINO****VIA RAVEGNANA**Superficie Mq: **148.000**Destinazione urbanistica: **E1**Presenza di Vincoli: **NO**Può essere al servizio di più realtà comunali?: **SI**Annotazioni varie: **PROPRIETÀ AZ.USL****ACCESSIBILITÀ**Viabilità generale: **BUONA**Mezzi pubblici: **NO**

Distanza Autostrada Km:

Possibilità elisuperficie:

Accessibilità: **BUONA**

Note:

Possibile situazione dopo evento sismico:

CARATTERISTICHE AREAUtilizzo attuale: **TERRENO AGRICOLO****AREA LIMITROFA : CAMPO NOMADI**N°Codice : **H33****CARATTERISTICHE AMBIENTALI**

Vegetazione:

Morfologia: **PIANEGGIANTE**

Note:

Idraulica:

RISCHI AMBIENTALIEsondazione: **NO**Frane: **NO**Tesate elettriche: **NO**

Cavidotti:

Incendio: **MIN**Smottamenti: **NO**Crolli (ciminiera, ecc.): **NO**

Gasdotti:

Industriale: **NO**Cedimenti: **NO**

Elettrodotti interrati:

Chimico/biologico: **NO**Avvallamenti: **NO**

Condotte in press:

POLIFUNZIONALITÀDestinazione attuale: **TERRENO AGRICOLO**

Possibile altra destinazione:

Destinazione PIANO PROTEZ. CIVILE: **AREA PER MODULI ABITATIVI**

È necessario interessare altri Enti per la gestione e la programmazione?

AZ. USL

È necessario interessare Enti e Società di erogazione di servizi pubblici?

SI

È presente un Piano di programmazione economica degli interventi?

NO

Redatto da:

Denominazione Area: **PODERE** **VILLAFRANCA** N. codice: **C36**Ubicazione: **VILLAFRANCA** **VIA LUGHESE**Superficie Mq: **80.000** Destinazione urbanistica: **E1** Presenza di Vincoli: **PARTE**
IN VINCOLO CIMITERIALEPuò essere al servizio di più realtà comunali?: **SI**Annotazioni varie: **PROPRIETÀ COMUNALE****ACCESSIBILITÀ**Viabilità generale: **BUONA** Mezzi pubblici: **NO**

Distanza Autostrada Km: Possibilità elisuperficie:

Accessibilità: **BUONA** Note:

Possibile situazione dopo evento sismico:

CARATTERISTICHE AREA

Utilizzo attuale:

AREA LIMITROFA :

N°Codice :

CARATTERISTICHE AMBIENTALIVegetazione: Morfologia: **PIANEGGIANTE**

Note: Idraulica:

RISCHI AMBIENTALI

Esondazione: NO	Frane: NO	Tesate elettriche: NO	Cavidotti:
Incendio: NO	Smottamenti: NO	Crolli (ciminiera, ecc.): NO	Gasdotti:
Industriale: NO	Cedimenti: NO		Elettrodotti interrati:
Chimico/biologico: NO	Avvallamenti: NO		Condotte in press:

POLIFUNZIONALITÀ

Destinazione attuale:

Possibile altra destinazione:

Destinazione PIANO PROTEZ. CIVILE: **AREA PER MODULI ABITATIVI**È necessario interessare altri Enti per la gestione e la programmazione? **NO**È necessario interessare Enti e Società di erogazione di servizi pubblici? **SI**È presente un Piano di programmazione economica degli interventi? **NO**

Redatto da:

Denominazione Area: **PODERE BEVANO**N. codice: **C37**Ubicazione: **LA CASERMA****S.P. 106 (VIA ERBOSA)**Superficie Mq: **111.300** Destinazione urbanistica: **E6.3**Presenza di Vincoli: **NO**Può essere al servizio di più realtà comunali?: **SI**Annotazioni varie: **STRADA DI ACCESSO STERRATA****ACCESSIBILITÀ**Viabilità generale: **DISCRETA**Mezzi pubblici: **NO**

Distanza Autostrada Km:

Possibilità elisuperficie: **SI**Accessibilità: **SUFFICIENTE**

Note:

Possibile situazione dopo evento sismico: **POSSIBILE DIFFICOLTÀ DI ACCESSO (PONTICELLO)****CARATTERISTICHE AREA**Utilizzo attuale: **TERRENO AGRICOLO**Destinazione P.R.G.: **AREE PER MANIFESTAZIONI ALL'APERTO****AREA LIMITROFA :**

N°Codice :

CARATTERISTICHE AMBIENTALIVegetazione: **SEMINATIVO**Morfologia: **PIANEGGIANTE**

Note:

Idraulica:

RISCHI AMBIENTALIEsondazione: **MIN**Frane: **NO**Tesate elettriche: **SI**

Cavidotti:

Incendio: **NO**Smottamenti: **NO**Crolli (ciminere, ecc.): **NO**Gasdotti: **SI**Industriale: **NO**Cedimenti: **NO**

Elettrodotti interrati:

Chimico/biologico: **NO**Avvallamenti: **NO**

Condotte in press:

POLIFUNZIONALITÀDestinazione attuale: **TERRENO AGRICOLO**Possibile altra destinazione: **AREA PER MANIFESTAZIONI ALL'APERTO**Destinazione PIANO PROTEZ. CIVILE: **AREA PER MODULI ABITATIVI**È necessario interessare altri Enti per la gestione e la programmazione? **NO**È necessario interessare Enti e Società di erogazione di servizi pubblici? **SI**È presente un Piano di programmazione economica degli interventi? **NO**

Redatto da:

Denominazione Area: **AREA LIMITROFA CAMPO SPORTIVO PIANTA** N. codice: **C38**Ubicazione: **FORLÌ – LOC. PIANTA** **VIA TRIPOLI – VIA SOMALIA**Superficie Mq: **27.000** Destinazione urbanistica: **E4** Presenza di Vincoli: **NO**Può essere al servizio di più realtà comunali?: **NO**Annotazioni varie: **PROPRIETÀ PRIVATA****ACCESSIBILITÀ**Viabilità generale: **BUONA** Mezzi pubblici: **SI**Distanza Autostrada Km: Possibilità elisuperficie: **SI**Accessibilità: **SUFFICIENTE** Note:Possibile situazione dopo evento sismico: **INVARIATA****CARATTERISTICHE AREA**Utilizzo attuale: **TERRENO AGRICOLO**Destinazione P.R.G.: **TERRENO AGRICOLO****AREA LIMITROFA : CAMPO SPORTIVO DELLA PIANTA**N°Codice : **20.0****CARATTERISTICHE AMBIENTALI**Vegetazione: **SEMINATIVO** Morfologia: **PIANEGGIANTE**

Note: Idraulica:

RISCHI AMBIENTALI

Esondazione: MIN	Frane: NO	Tesate elettriche: NO	Cavidotti:
Incendio: NO	Smottamenti: NO	Crolli (ciminiera, ecc.): NO	Gasdotti:
Industriale: NO	Cedimenti: NO		Elettrodotti interrati:
Chimico/biologico: NO	Avvallamenti: NO		Condotte in press:

POLIFUNZIONALITÀDestinazione attuale: **TERRENO AGRICOLO**

Possibile altra destinazione:

Destinazione PIANO PROTEZ. CIVILE: **AREA PER MODULI ABITATIVI**È necessario interessare altri Enti per la gestione e la programmazione? **SI (PRIVATO)**È necessario interessare Enti e Società di erogazione di servizi pubblici? **SI**È presente un Piano di programmazione economica degli interventi? **NO**

Redatto da:

Denominazione Area: **AREA VIA MAZZATINTI**N. codice: **C39**Ubicazione: **FORLÌ****VIA MAZZATINTI – VIA C. DEGLI SVIZZERI**Superficie Mq: **45.000**Destinazione urbanistica: **Af4**Presenza di Vincoli: **CIMITERIALE**Può essere al servizio di più realtà comunali?: **NO**

Annotazioni varie:

ACCESSIBILITÀViabilità generale: **BUONA**Mezzi pubblici: **SI**

Distanza Autostrada Km:

Possibilità elisuperficie: **SI**Accessibilità: **BUONA**

Note:

Possibile situazione dopo evento sismico: **INVARIATA****CARATTERISTICHE AREA**Utilizzo attuale: **ORTI PER ANZIANI – TERRENO AGRICOLO – CAMPO TIRO CON ARCO**Destinazione P.R.G.: **AREE PER MANIFESTAZIONI ALL'APERTO****AREA LIMITROFA :**

N°Codice :

CARATTERISTICHE AMBIENTALIVegetazione: **ORTI - SEMINATIVO**Morfologia: **PIANEGGIANTE**

Note:

Idraulica:

RISCHI AMBIENTALIEsondazione: **MIN**Frane: **NO**Tesate elettriche: **NO**

Cavidotti:

Incendio: **NO**Smottamenti: **NO**Crolli (ciminiera, ecc.): **NO**

Gasdotti:

Industriale: **NO**Cedimenti: **NO**

Elettrodotti interrati:

Chimico/biologico: **NO**Avvallamenti: **NO**

Condotte in press:

POLIFUNZIONALITÀDestinazione attuale: **ORTI PER ANZIANI – TERRENO AGRICOLO – CAMPO TIRO CON ARCO**Possibile altra destinazione: **AREA PER MANIFESTAZIONI ALL'APERTO**Destinazione PIANO PROTEZ. CIVILE: **AREA PER MODULI ABITATIVI**È necessario interessare altri Enti per la gestione e la programmazione? **NO**È necessario interessare Enti e Società di erogazione di servizi pubblici? **SI**È presente un Piano di programmazione economica degli interventi? **NO**

Redatto da:

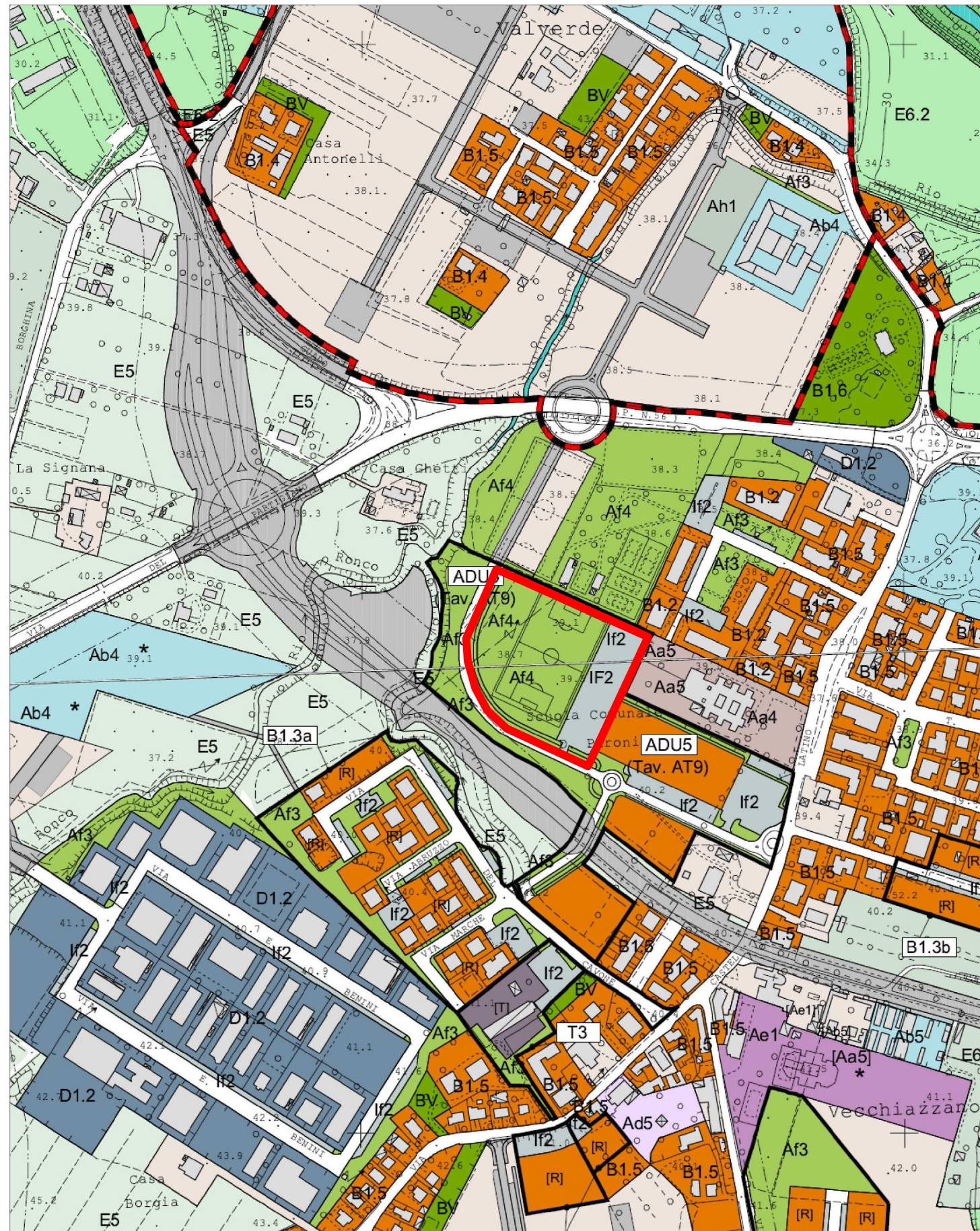

Stralcio dal RUE - TAV. "Capoluogo Sud Ovest" P-27 – "S. Martino in Strada Vecchiazano" P-34
 "USI E TRASFORMAZIONI DEL TERRITORIO URBANIZZATO E RURALE" scala 1:5.000

Redatto da:

Denominazione	AREA LIMITROFA POLISPORTIVO TROSSI	N. codice:	C 06
Area:			

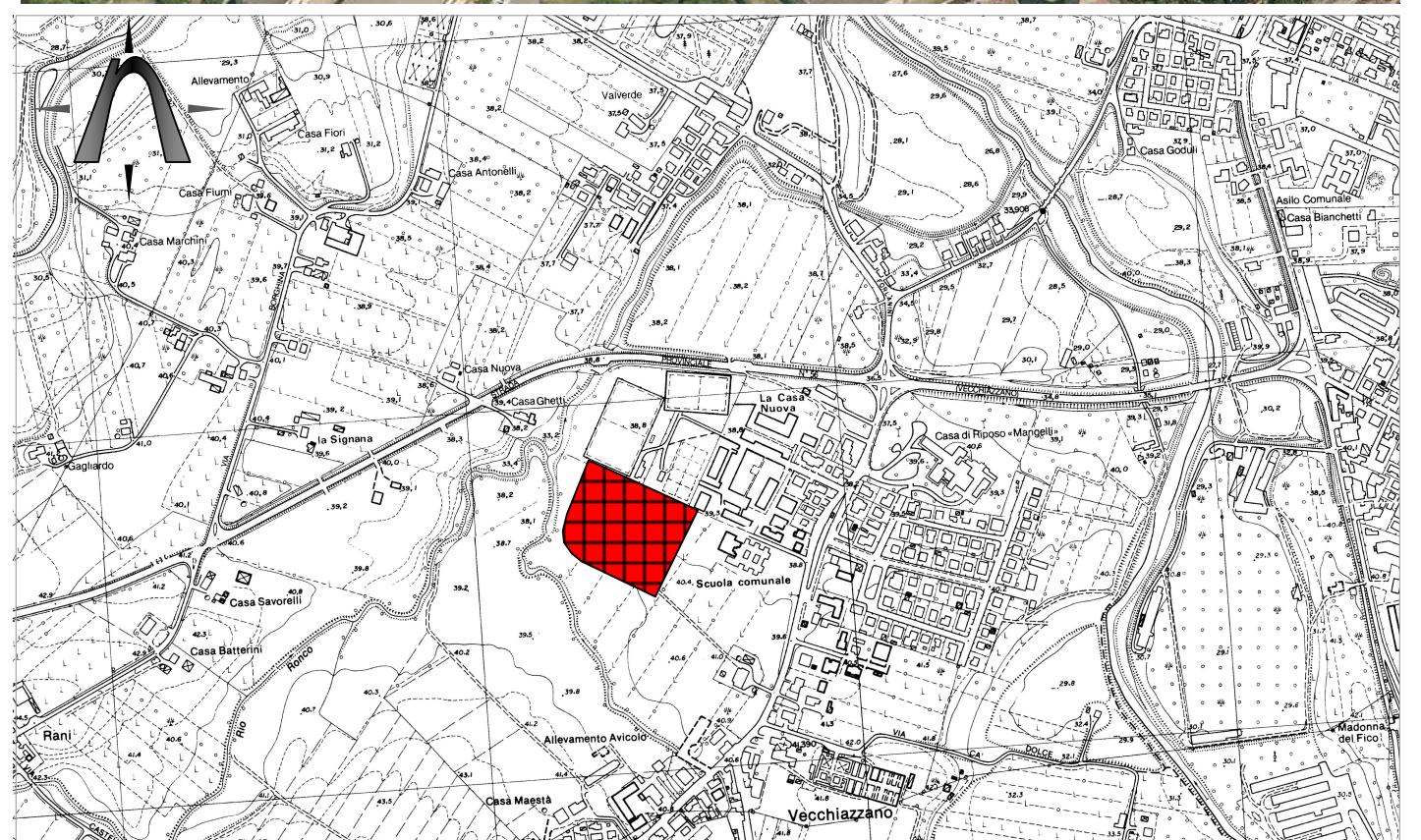

Stralcio planimetrico restituito in scala 1:10.000 – dall'elemento 240133 "Forlì Sud Ovest" della C.T.R. Regione E. R.

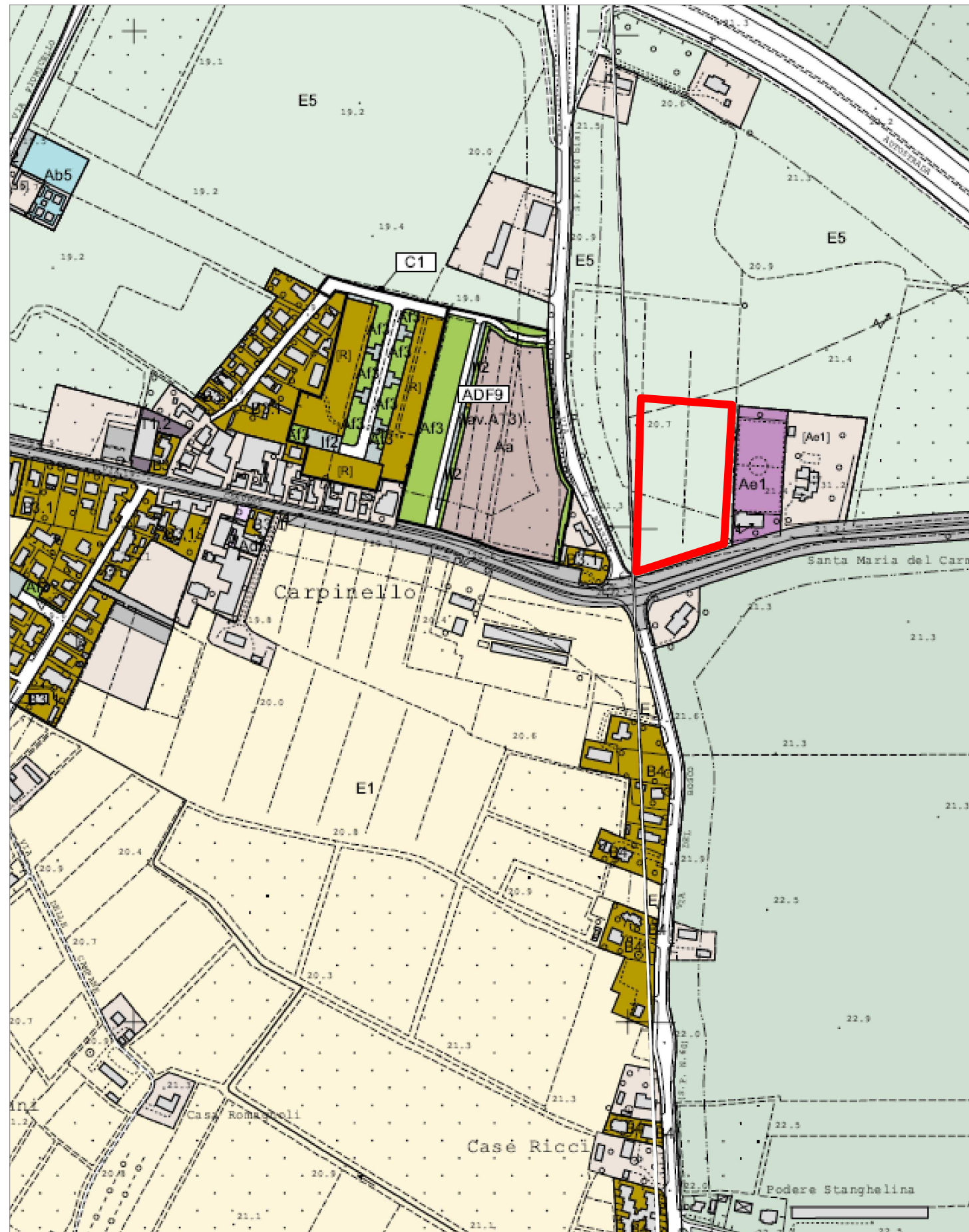

Stralcio dal RUE - TAV. "Coriano Carpinello" P-21 – "Pievequinta" P-22
 "USI E TRASFORMAZIONI DEL TERRITORIO URBANIZZATO E RURALE" scala 1:5.000

Denominazione	AREA LIMITROFA CAMPO SPORTIVO CARPINELLO		C 12
Area:			N. codice:

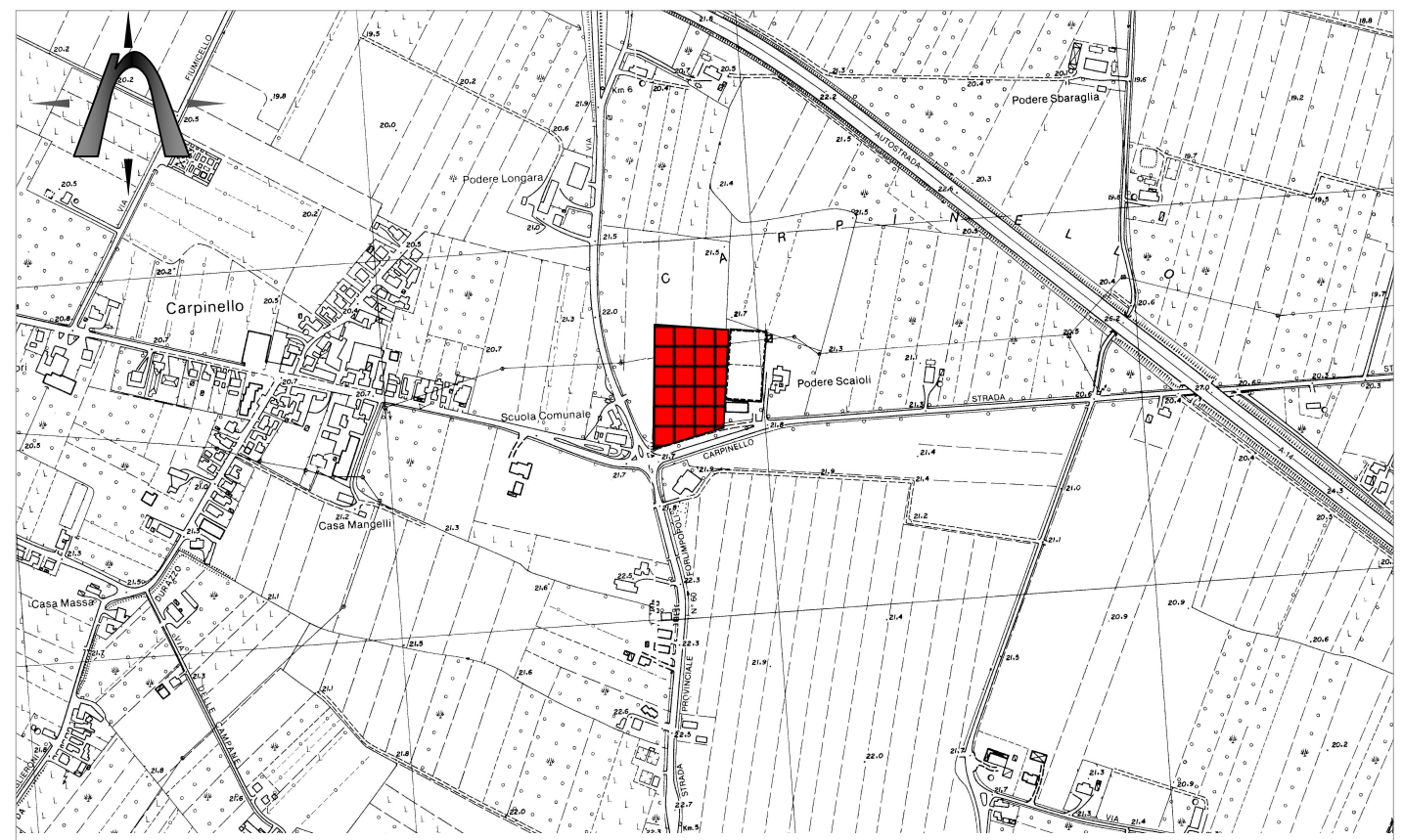

Stralcio planimetrico restituito in scala 1:10.000 – dall'elemento 240144 "Carpinello" della C.T.R. Regione E. R.

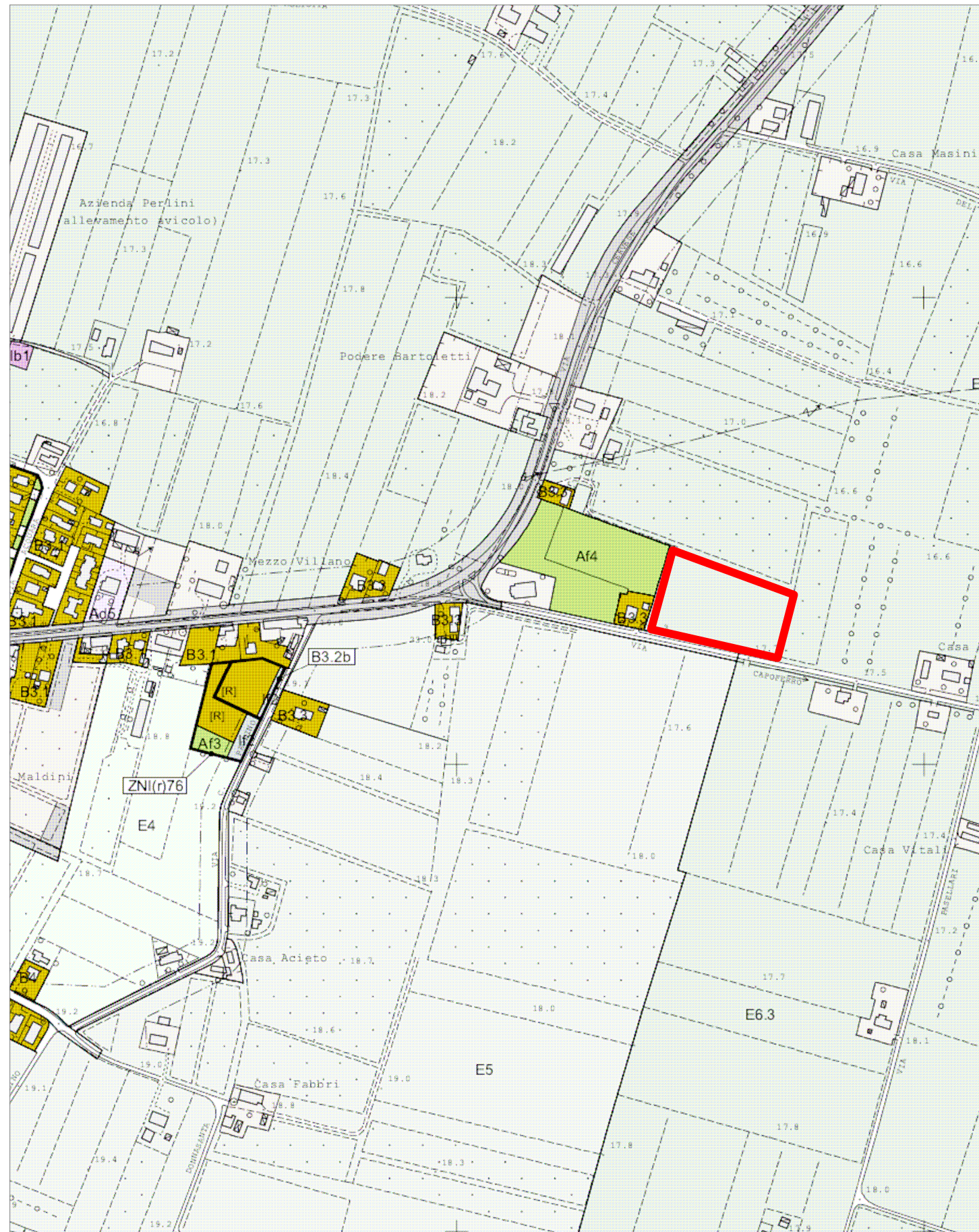

Stralcio dal RUE - TAV. "Pievequinta" P-22
 "USI E TRASFORMAZIONI DEL TERRITORIO URBANIZZATO E RURALE" scala 1:5.000

Redatto da:

Denominazione **C 13**
 Area: **AREA LIMITROFA CAMPO SPORTIVO CARPINELLO** N. codice:

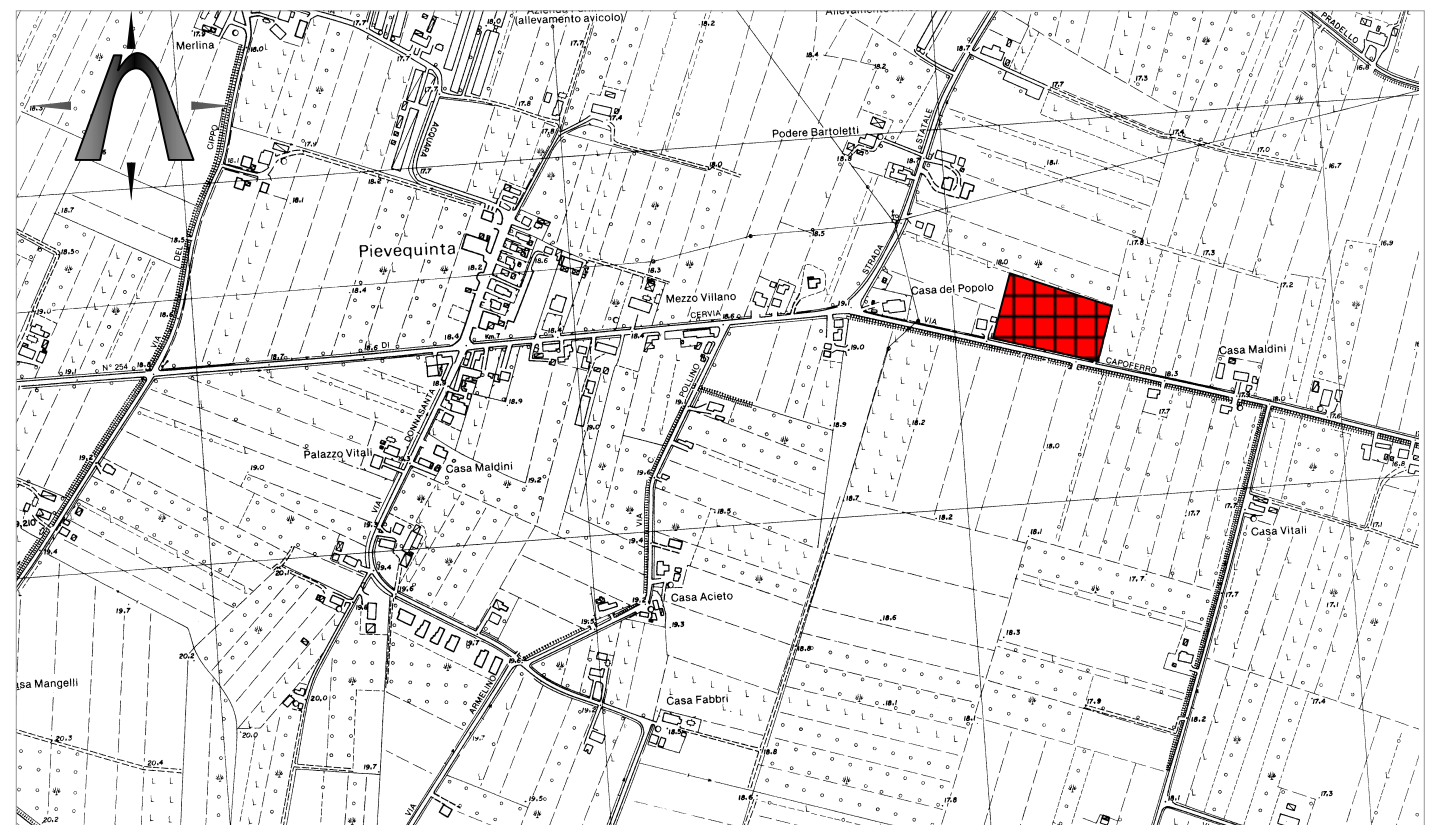

Stralcio planimetrico restituito in scala 1:10.000 - dall'elemento 240141 "Pievequinta" della C.T.R. Regione E. R.

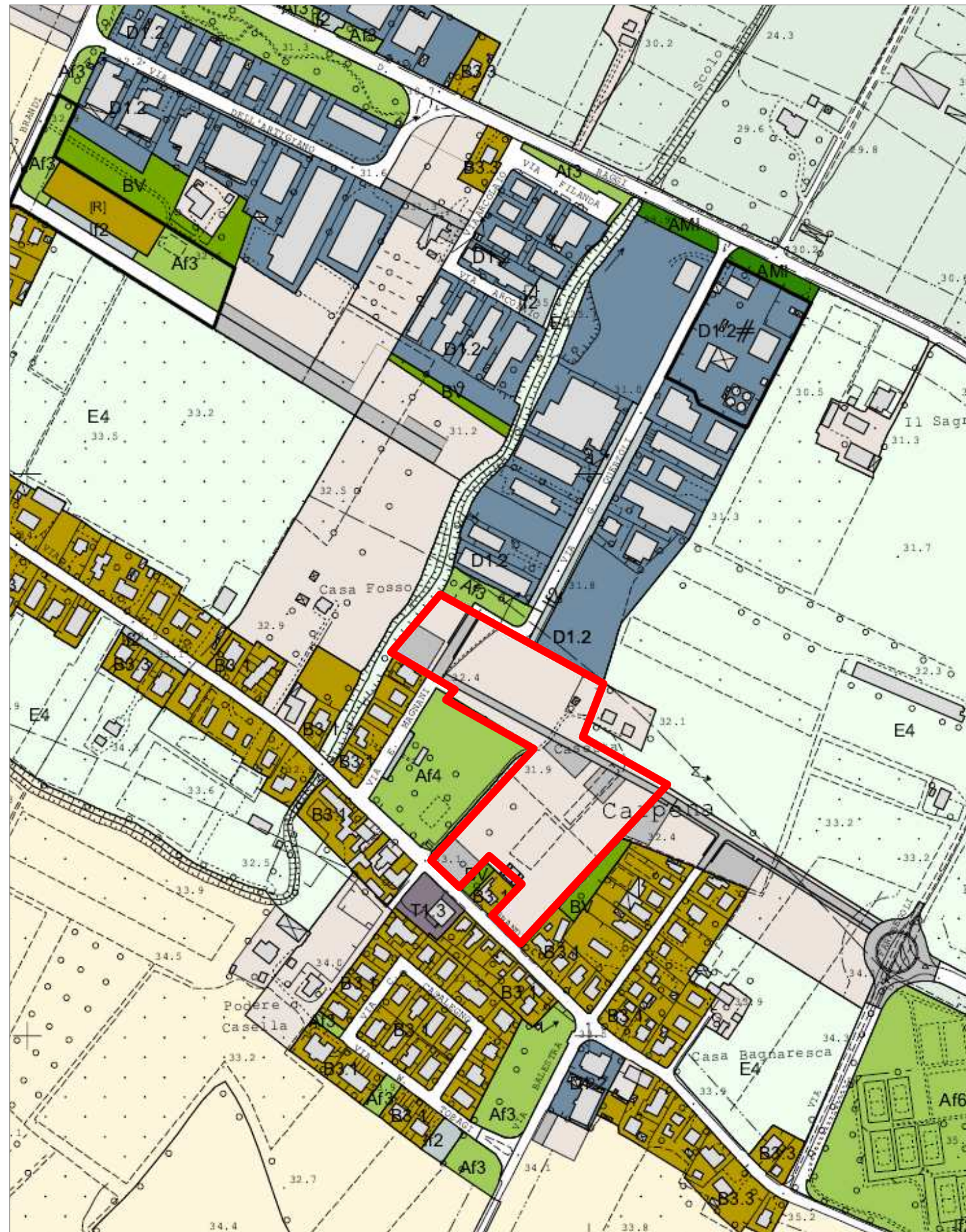

Stralcio dal RUE - TAV. "Carpenna" P-35
 "USI E TRASFORMAZIONI DEL TERRITORIO URBANIZZATO E RURALE" scala 1:5.000

Denominazione	AREA LIMITROFA AREA VERDE CARPENNA	N. codice:	C 15
Area:			

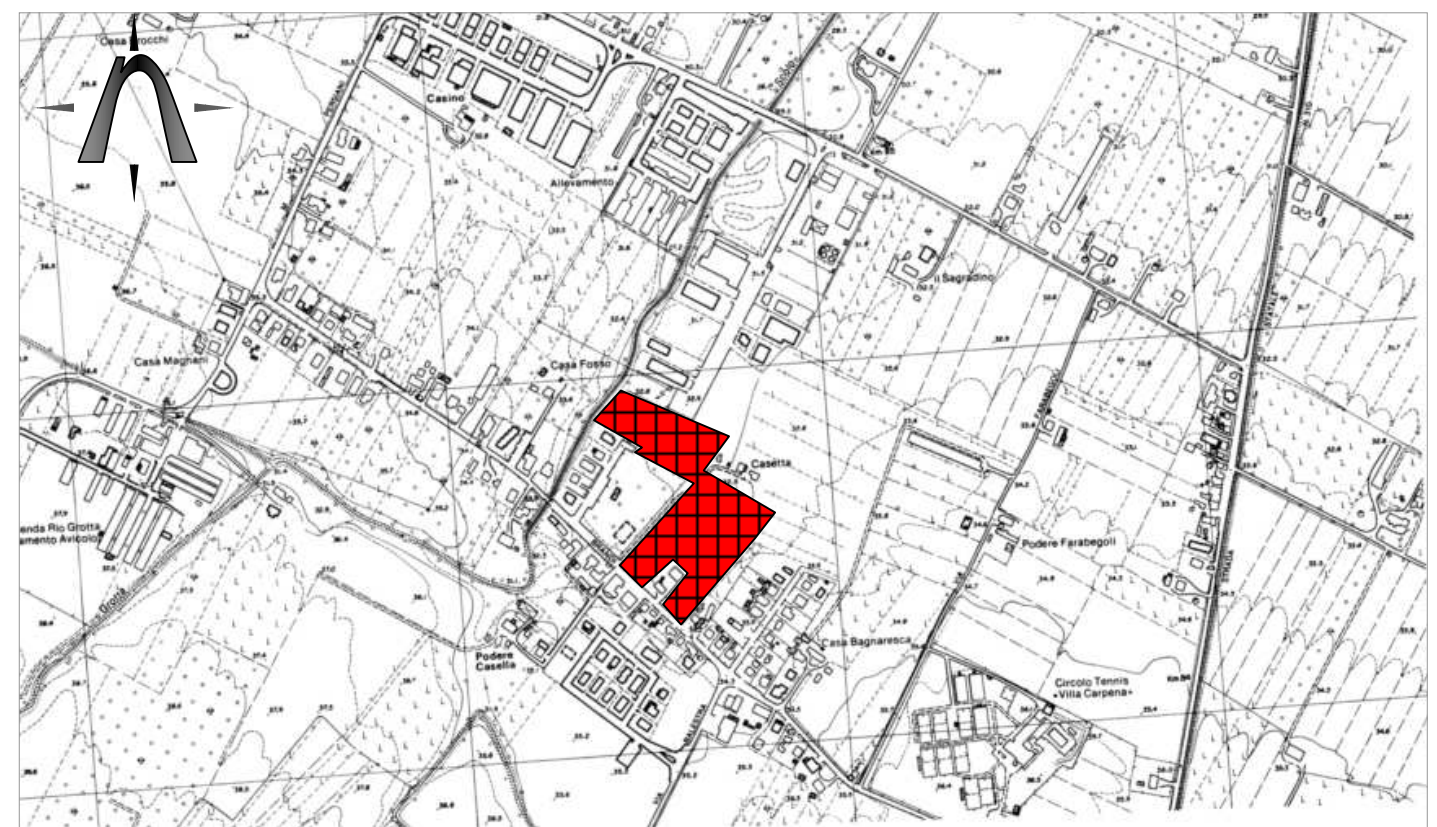

Stralcio planimetrico restituito in scala 1:10.000 - dall'elemento 255011 "Carpenna" della C.T.R. Regione E. R.

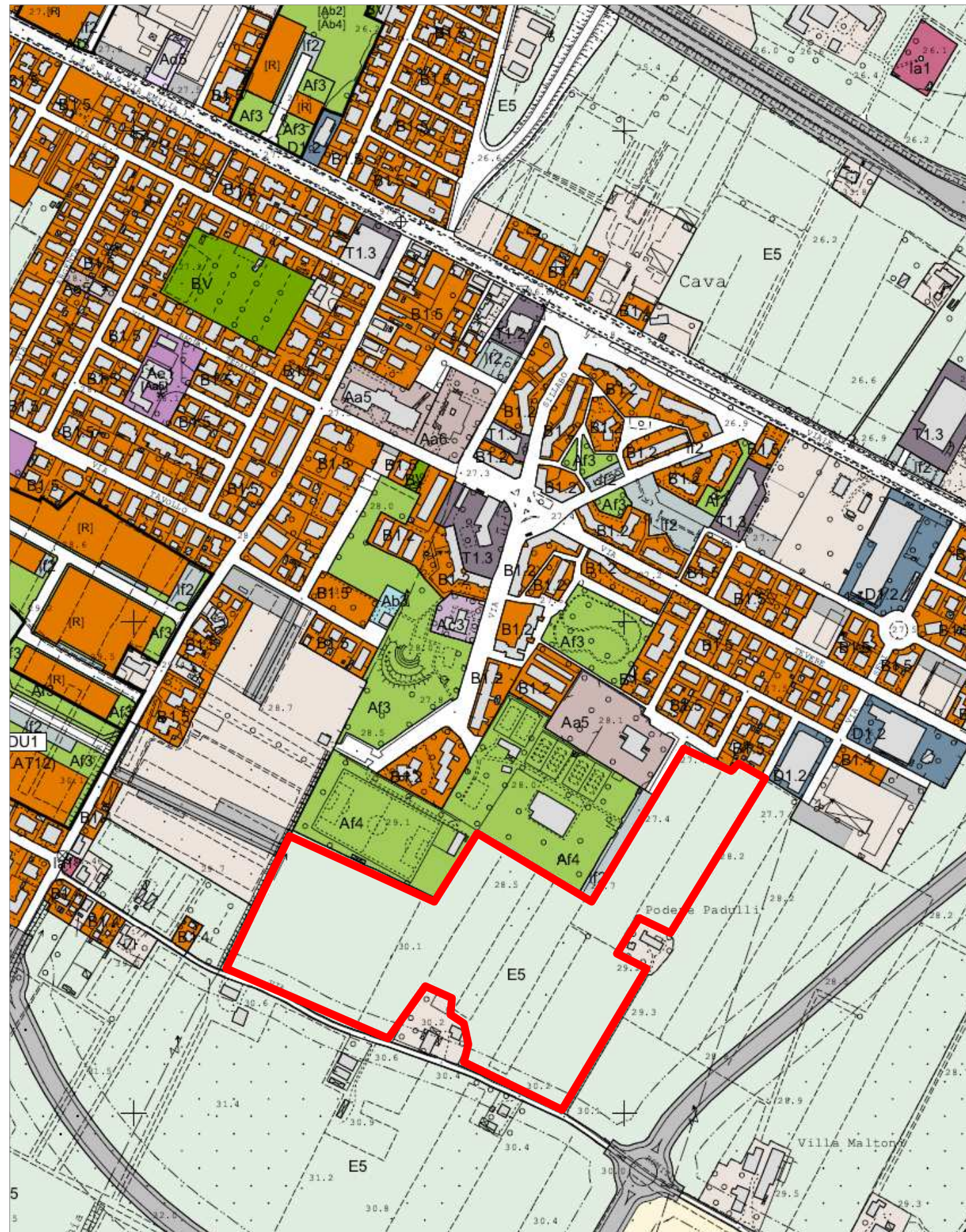

Stralci dal RUE - TAVV. "Capoluogo Nord Ovest" P-19
 "USI E TRASFORMAZIONI DEL TERRITORIO URBANIZZATO E RURALE" scala 1:5.000

Redatto da:

Denominazione	AREA LIMITROFA POLISPORTIVO G. MONTI	N. codice:	C 19
Area:			
Ubicazione	CAVA	VIA SILLARO - VIA BORGHETTO ROMITI	

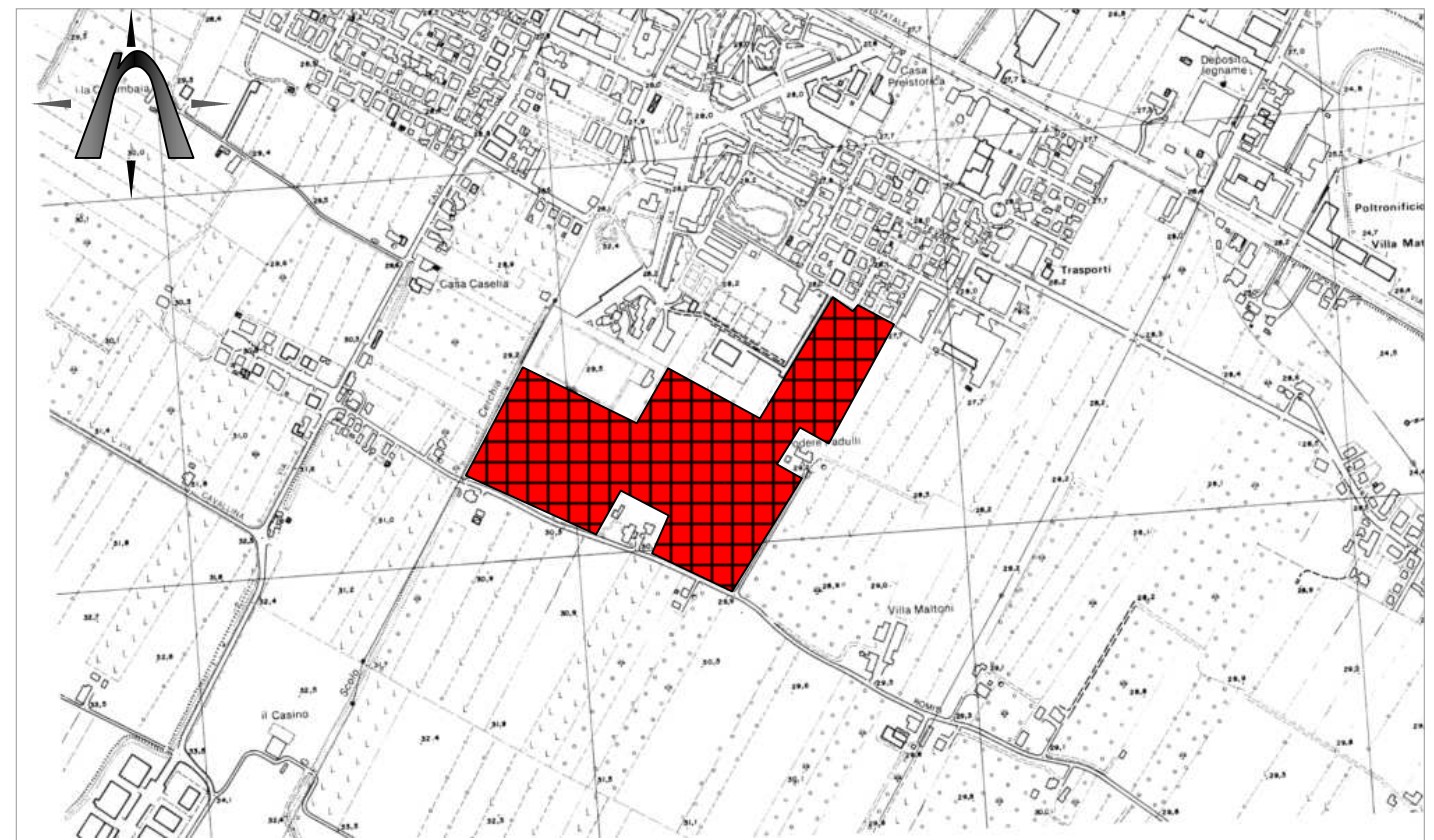
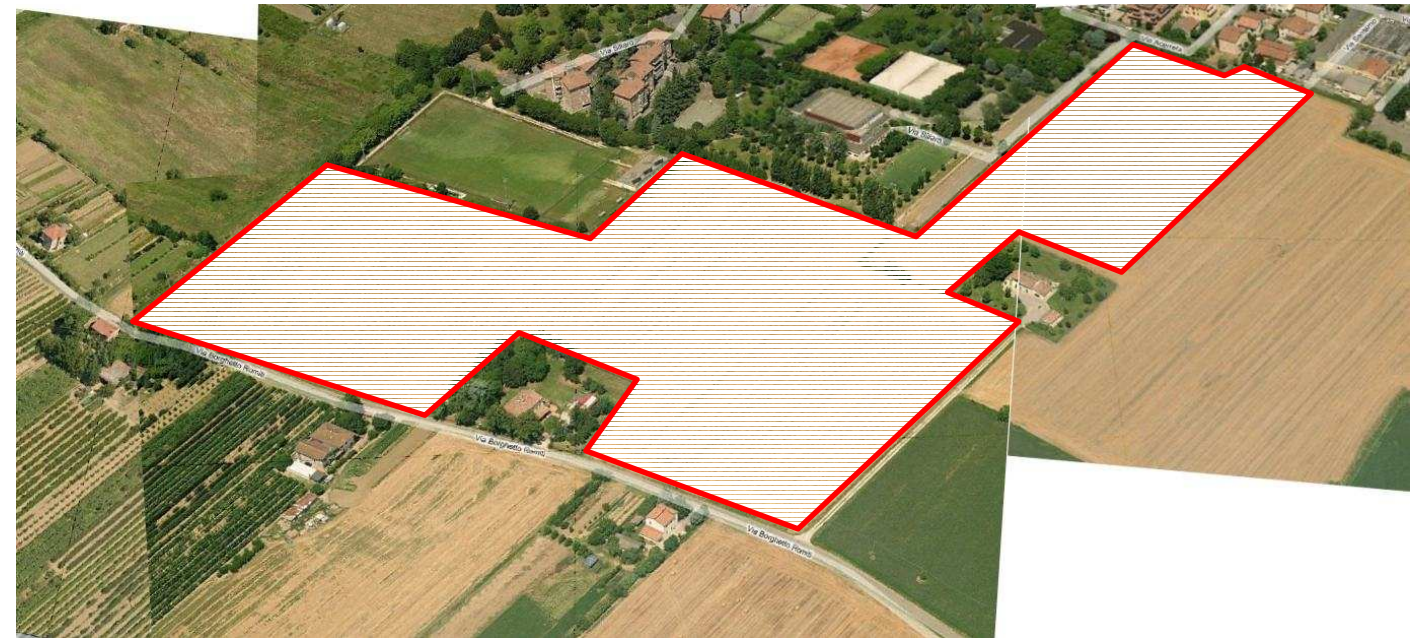

Stralci planimetrico restituito in scala 1:10.000 - dall'elemento 240134 "Forlì Nord Ovest" della C.T.R. Regione E. R.

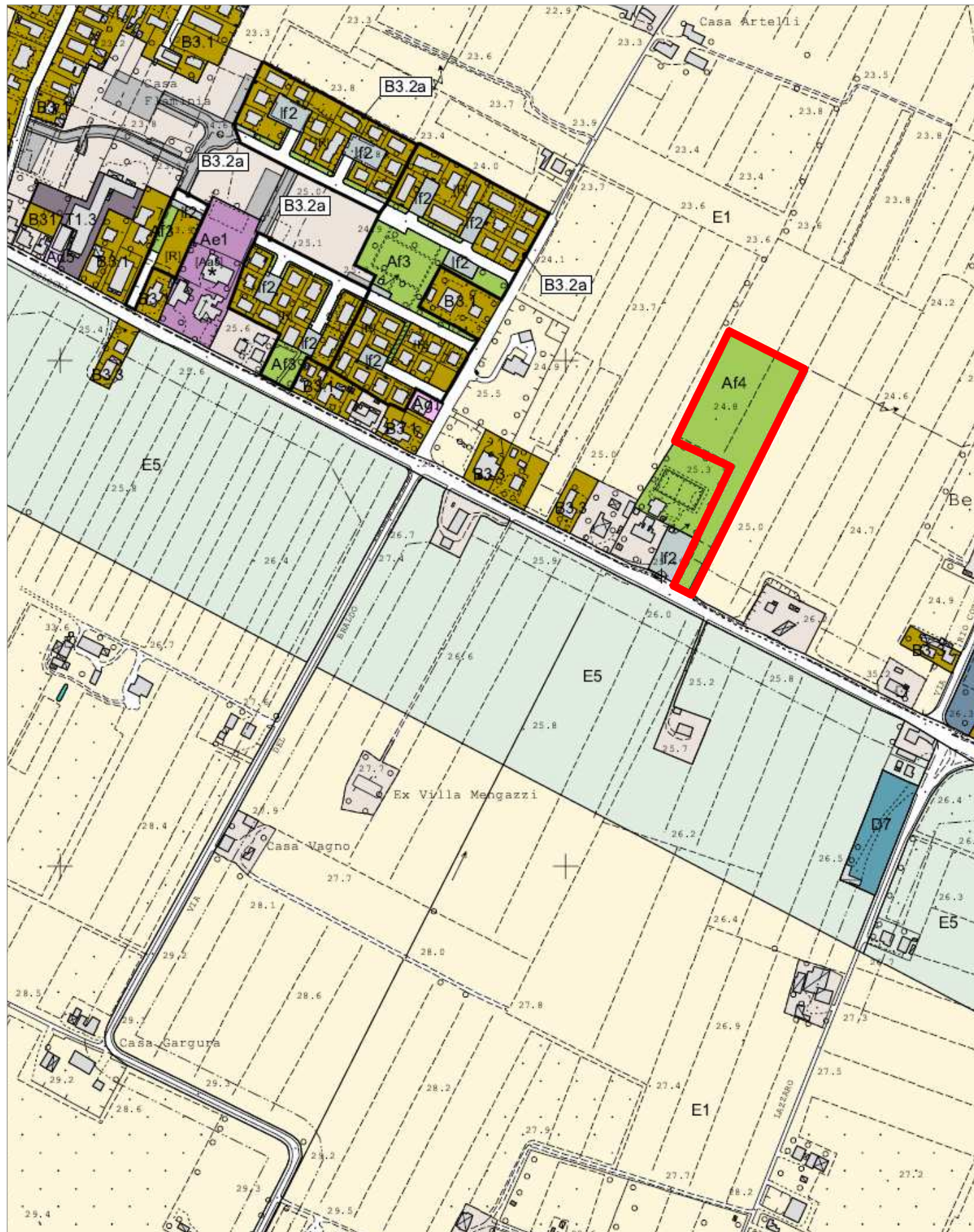

Stralcio dal RUE - TAV. "Villanova" P-18
 "USI E TRASFORMAZIONI DEL TERRITORIO URBANIZZATO E RURALE" scala 1:5.000

Denominazione	AREA LIMITROFA CAMPO SPORTIVO VILLANOVA	N. codice:	C 20
Area:			

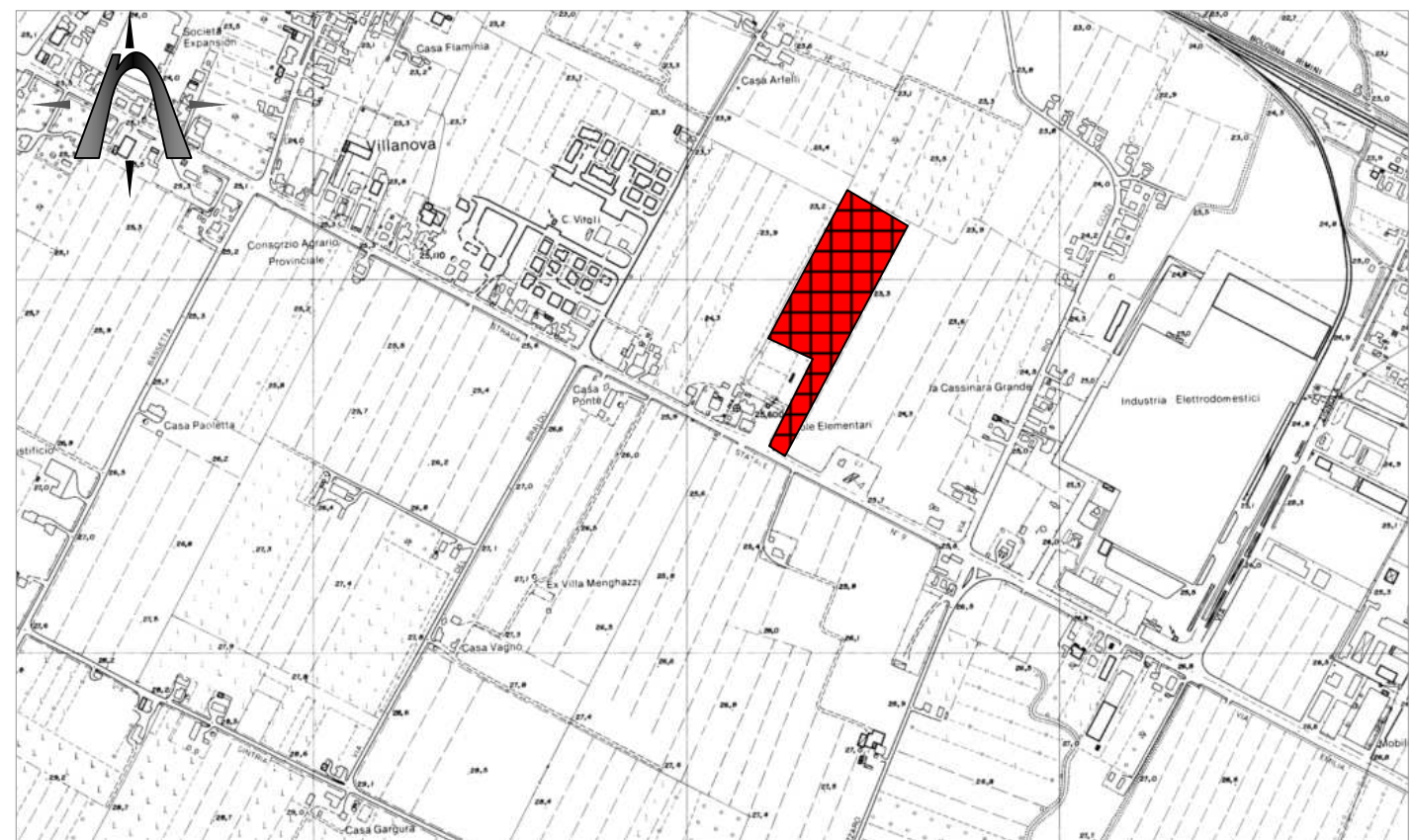
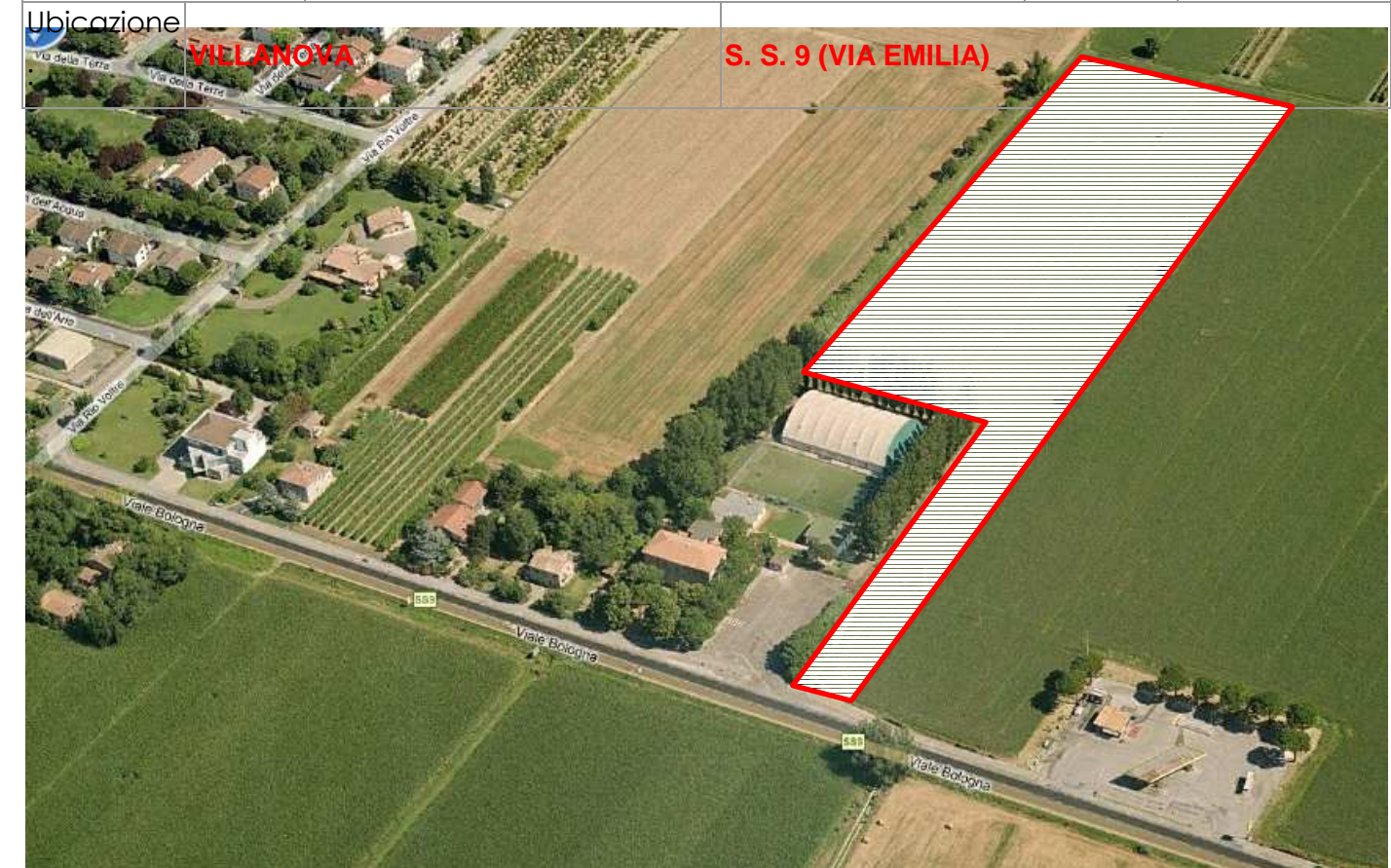

Stralcio planimetrico restituito in scala 1:10.000 – dall'elemento 239161 "Villanova" della C.T.R. Regione E. R.

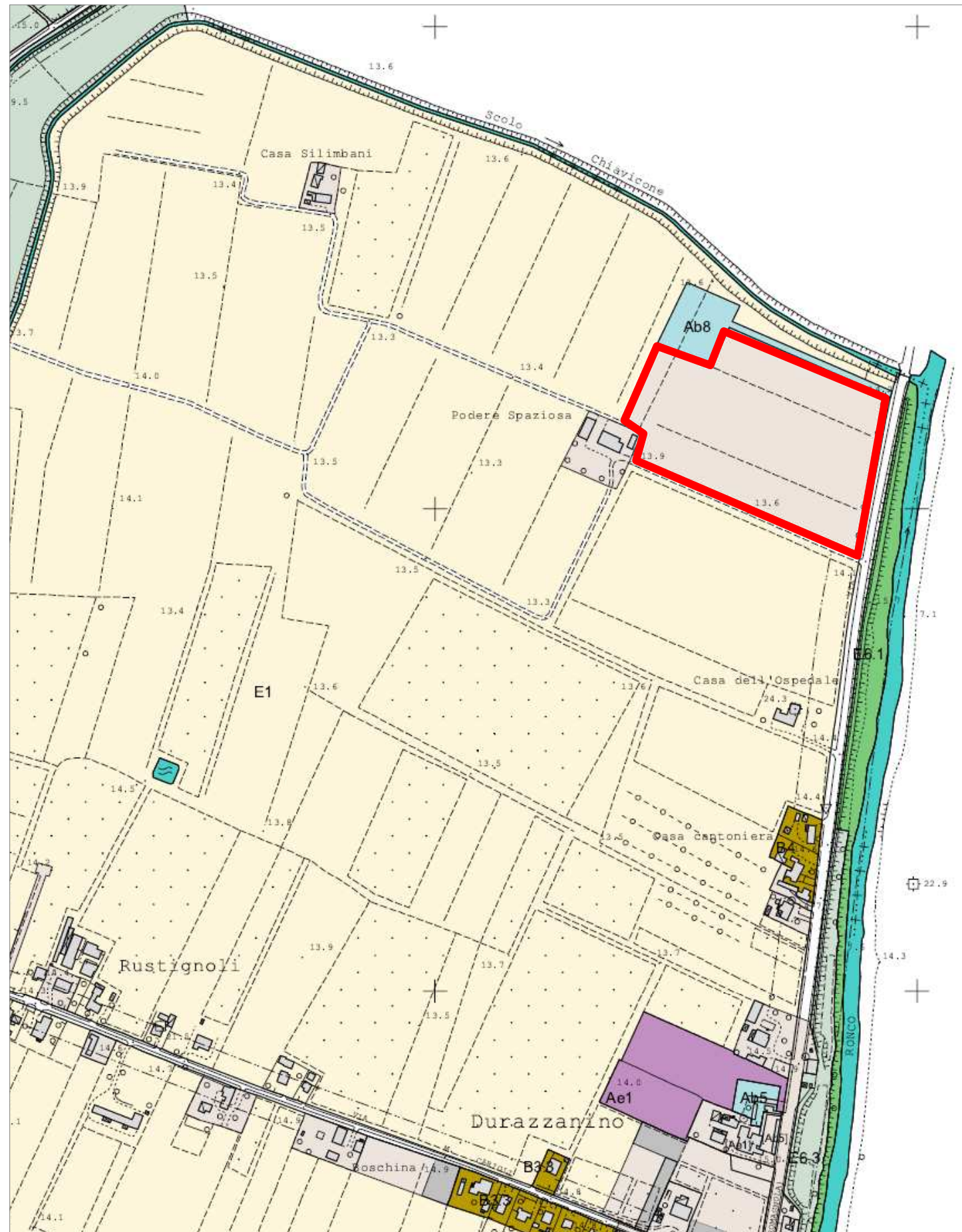

Stralcio dal RUE - TAV. "Durazzanino" P-9
 "USI E TRASFORMAZIONI DEL TERRITORIO URBANIZZATO E RURALE" scala 1:5.000

Redatto da:

Denominazione

AREA LIMITROFA CAMPO NOMADI

C 33

Area:

N. codice:

Ubicazione



Stralcio planimetrico restituito in scala 1:10.000 – dall'elemento 240104 "Coccolia" della C.T.R. Regione E. R.

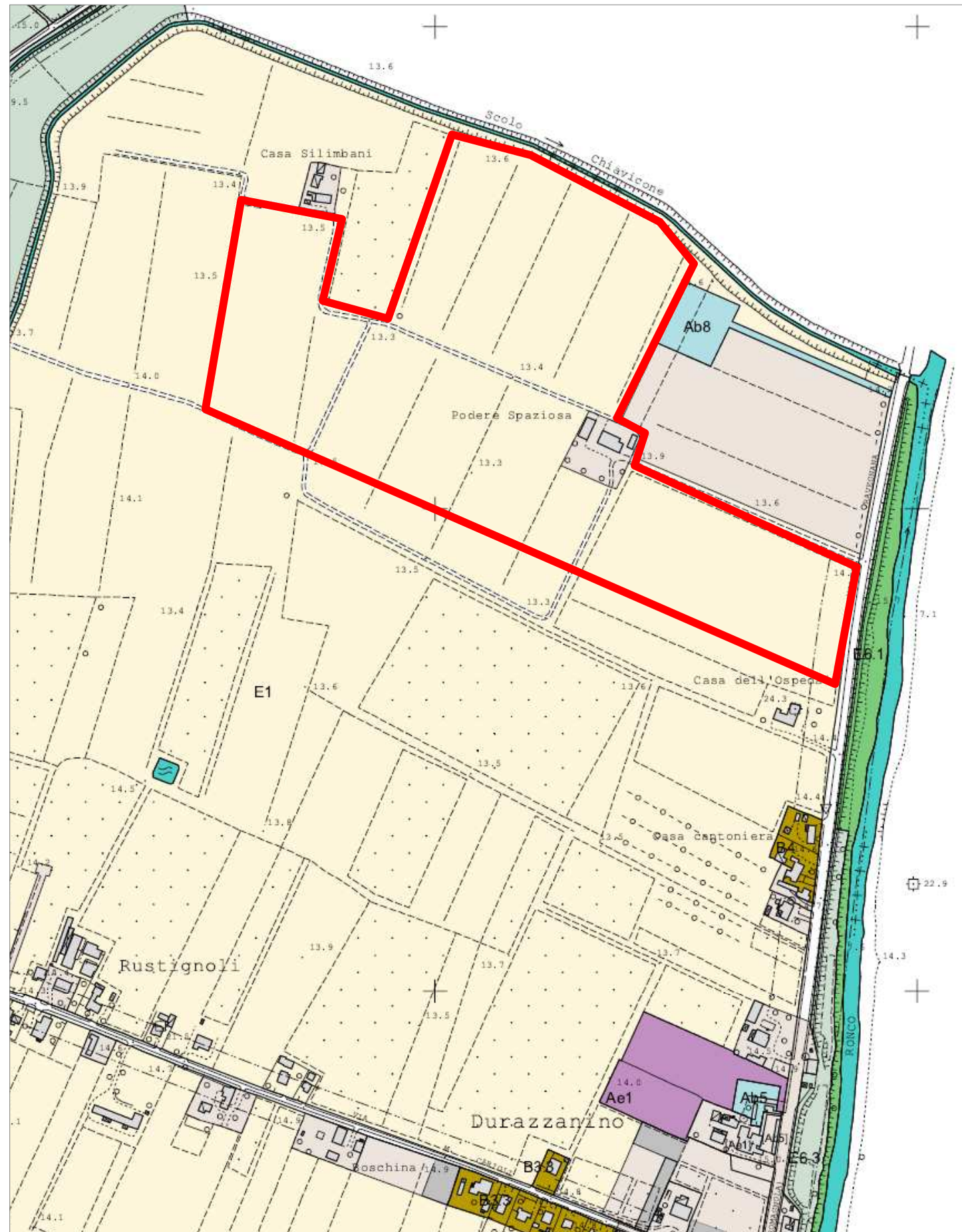

Stralcio dal RUE - TAV. "Durazzanino" P-9
 "USI E TRASFORMAZIONI DEL TERRITORIO URBANIZZATO E RURALE" scala 1:5.000

Denominazione	PODERE SPAZIOSA	N. codice:	C 34
Area:			

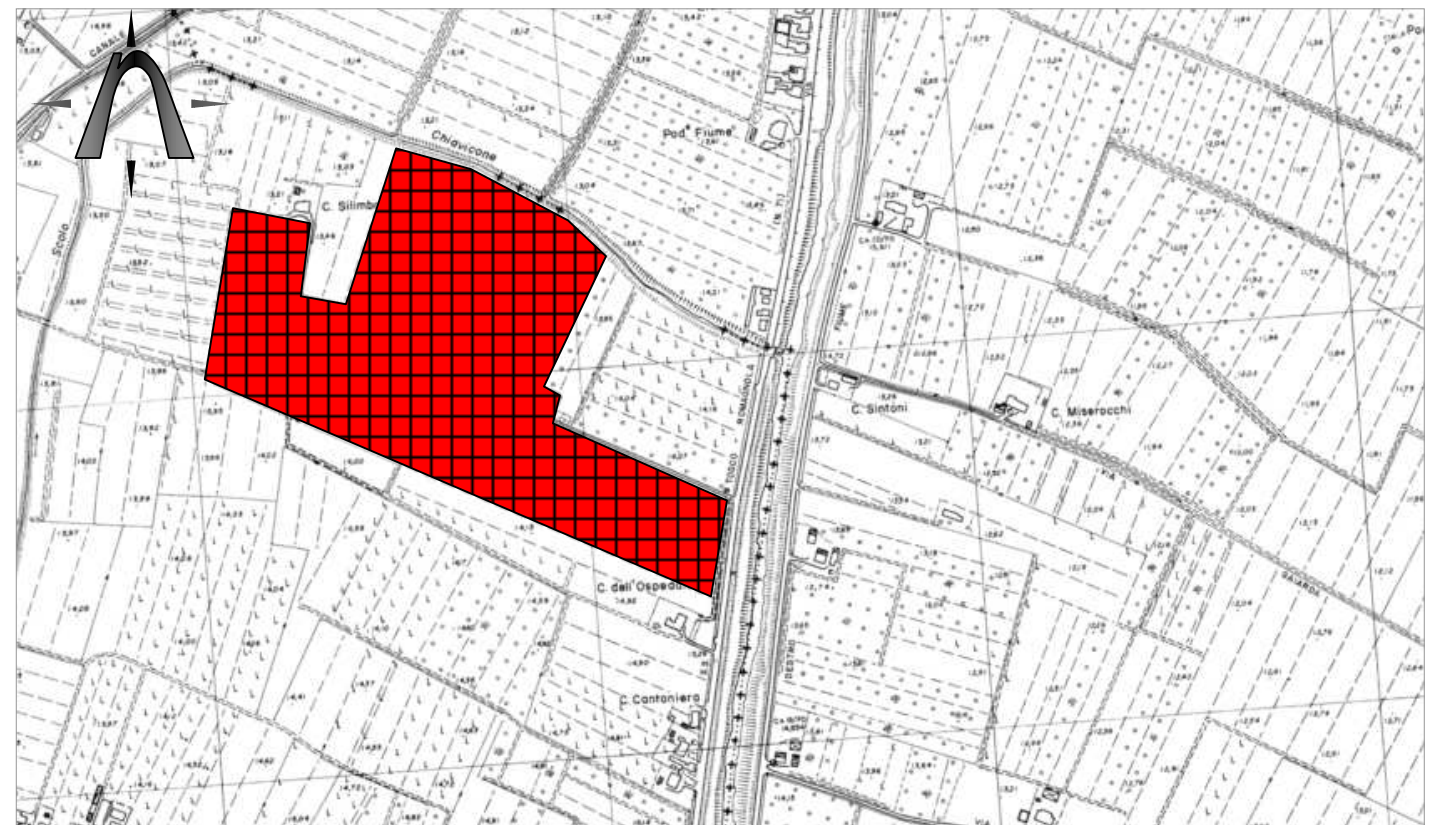
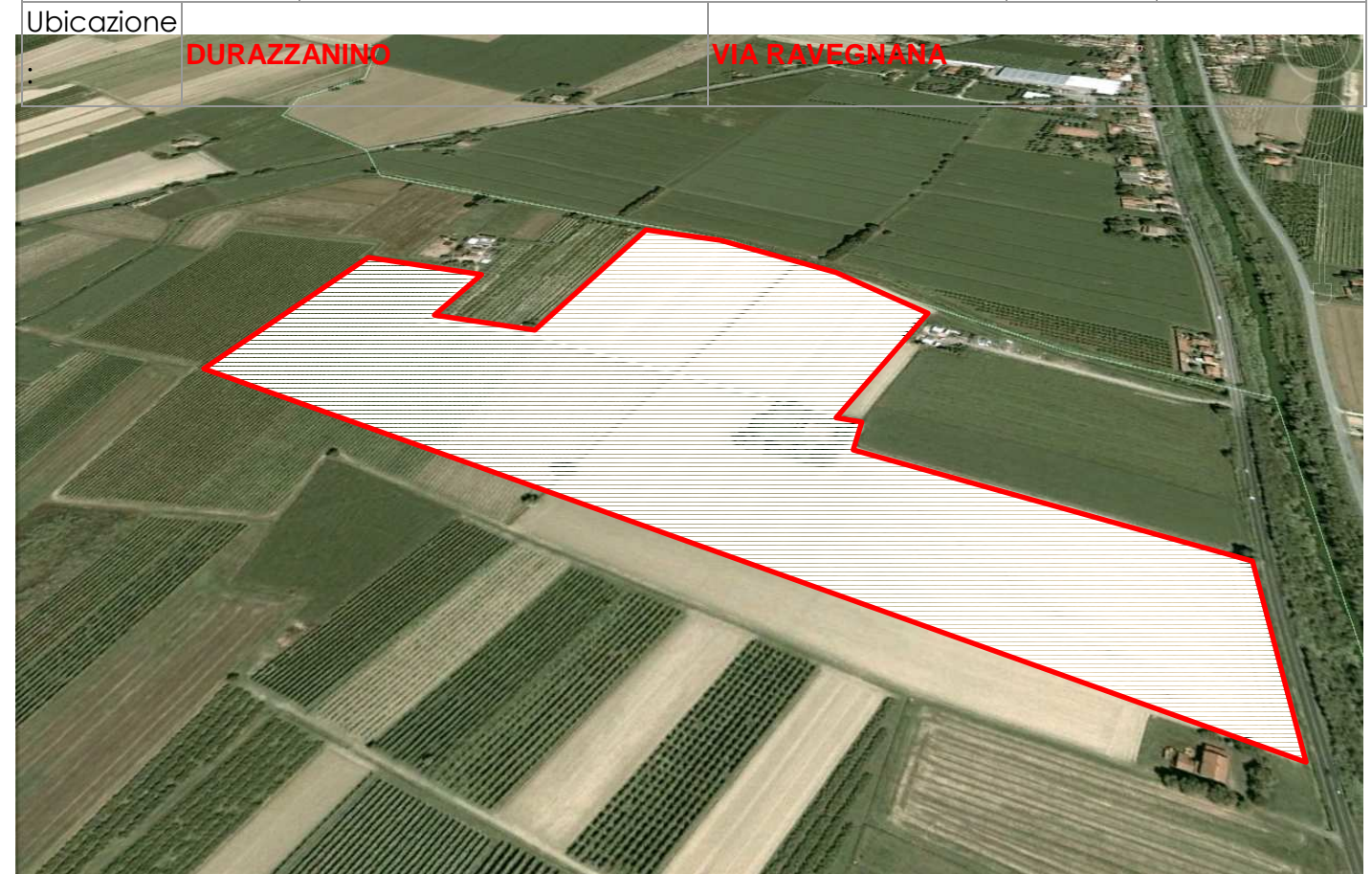

Stralcio planimetrico restituito in scala 1:10.000 - dall'elemento 240104 "Coccolia" della C.T.R. Regione E. R.

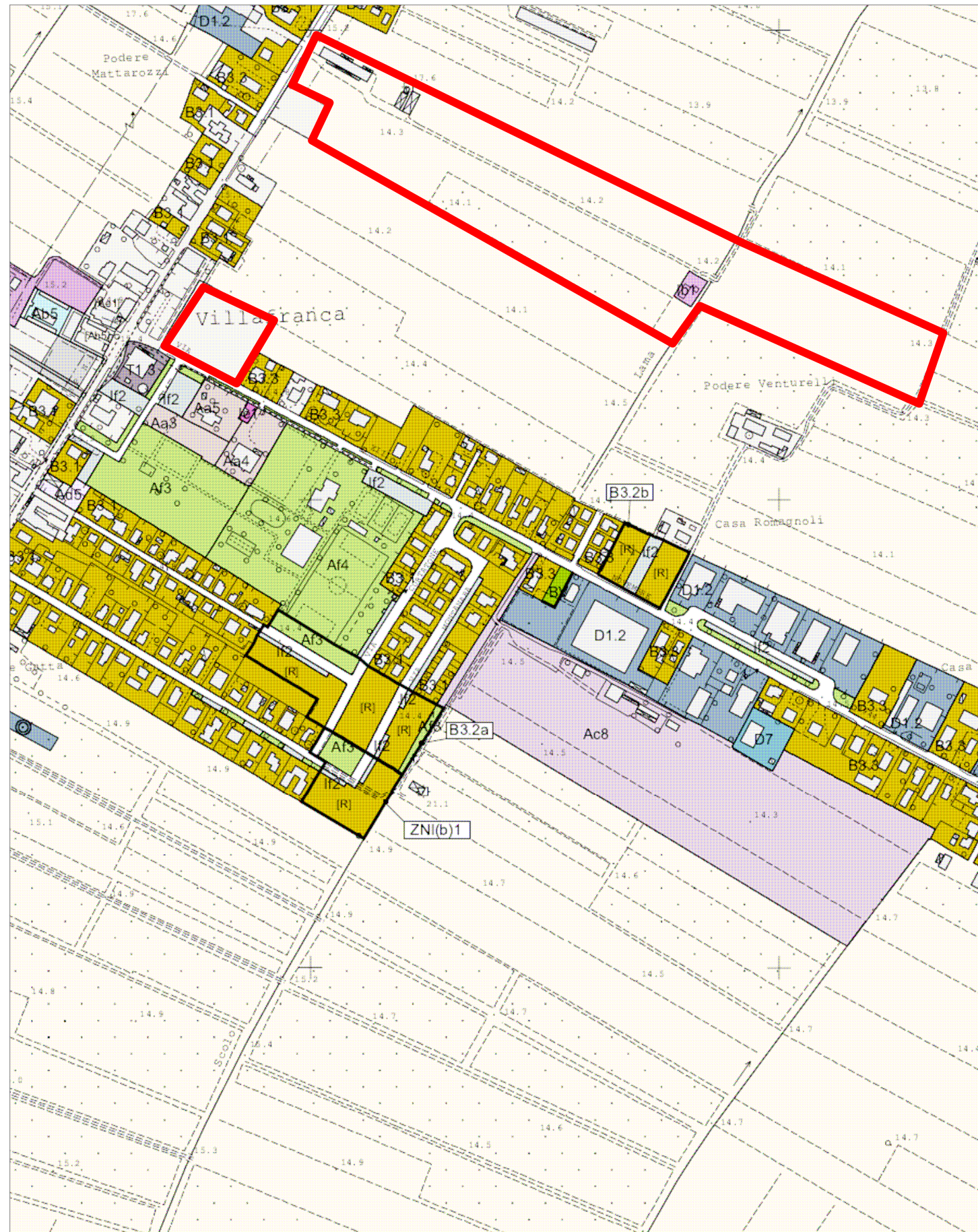

Stralcio dal RUE - TAV. "Villafranca S.Martino in Villafranca" P-7
 "USI E TRASFORMAZIONI DEL TERRITORIO URBANIZZATO E RURALE" scala 1:5.000

Denominazione	PODERE VENTURELLI	N. codice:	C 36
Area:			



Stralcio planimetrico restituito in scala 1:10.000 - dall'elemento 240094 "Villafranca di Forlì" della C.T.R. Regione E. R.

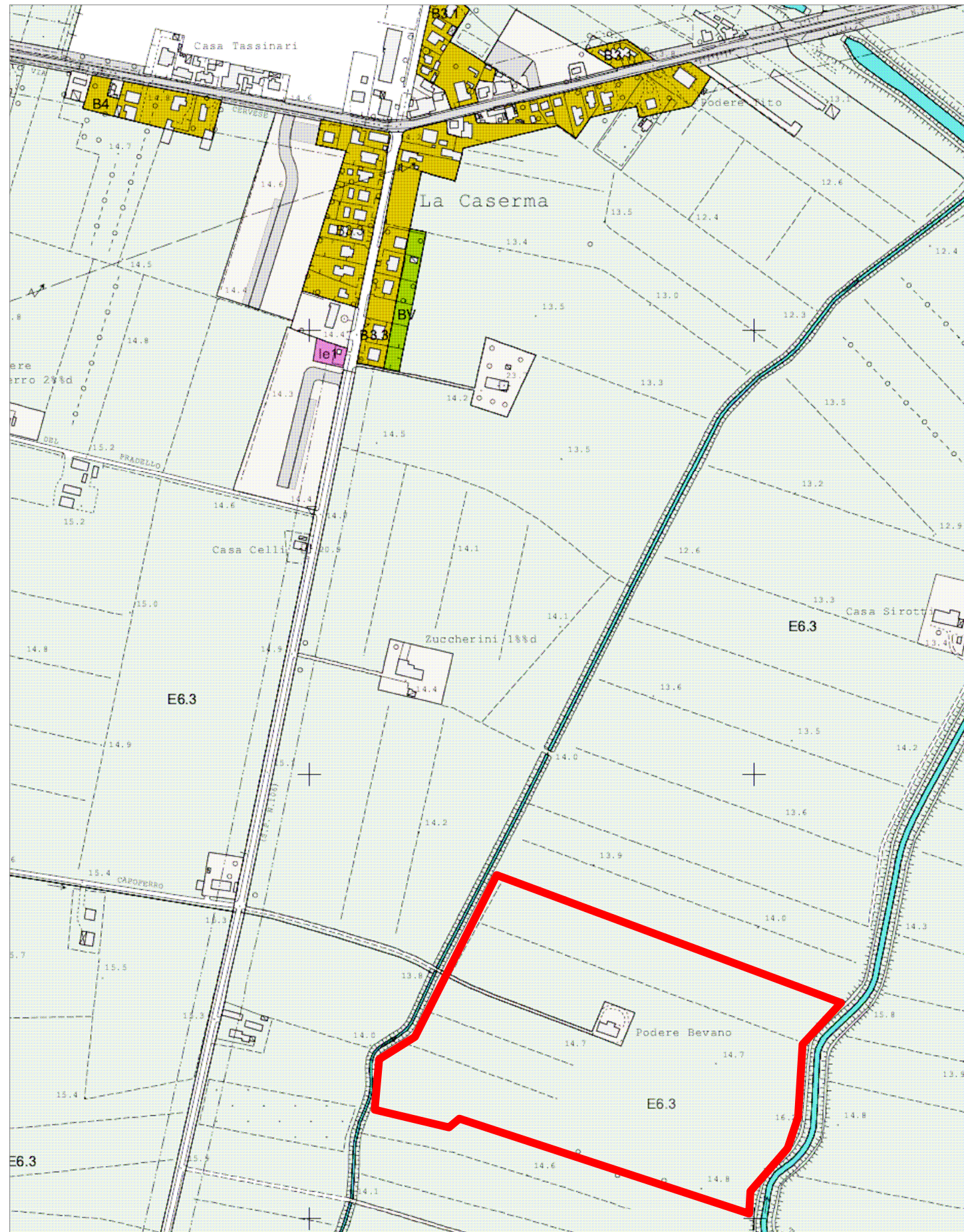

Stralcio dal RUE - TAV. "Casemurate Caserma" P-23
 "USI E TRASFORMAZIONI DEL TERRITORIO URBANIZZATO E RURALE" scala 1:5.000

Redatto da:

Denominazione	PODERE BEVANO	N. codice:	C 37
Area:			

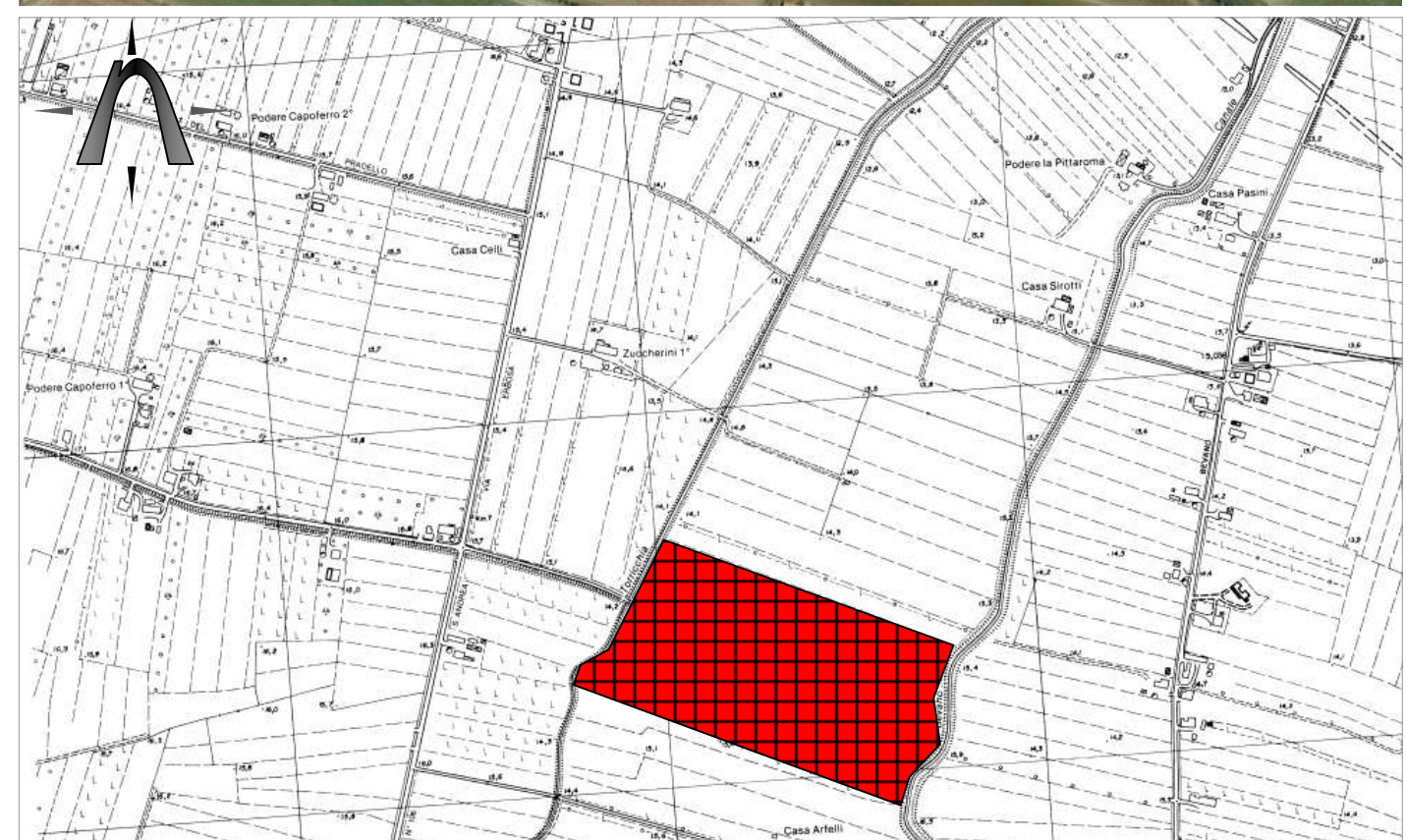

Stralcio planimetrico restituito in scala 1:10.000 - dall'elemento 240154 "Casemurate " della C.T.R. Regione E. R.

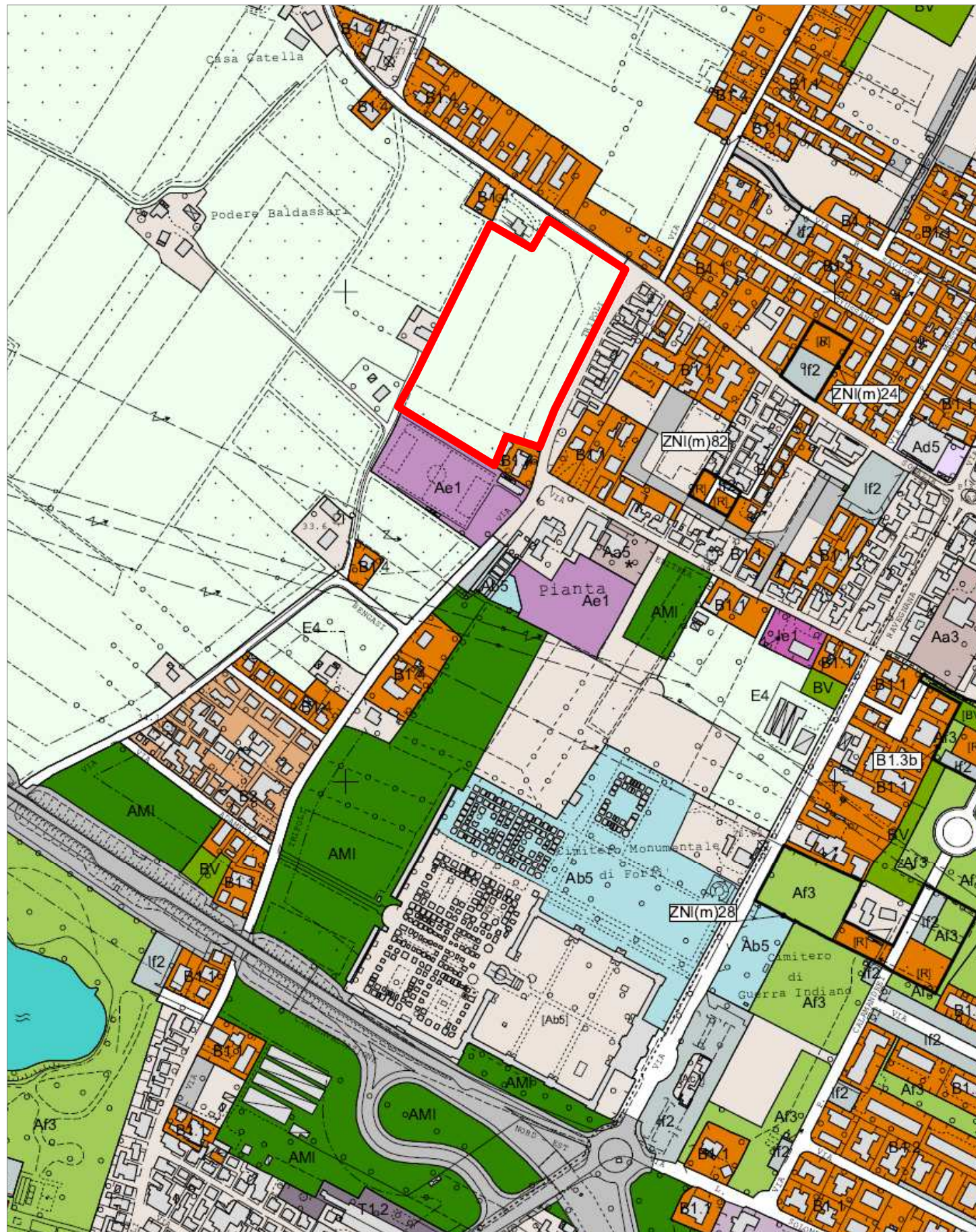

Stralci dal RUE - TAV. "Capoluogo Nord Est" P-20
 "USI E TRASFORMAZIONI DEL TERRITORIO URBANIZZATO E RURALE" scala 1:5.000

Redatto da:

Denominazione	AREA LIMITROFA CAMPO SPORTIVO PIANTA	N. codice:	C 38
Area:			
Ubicazione			

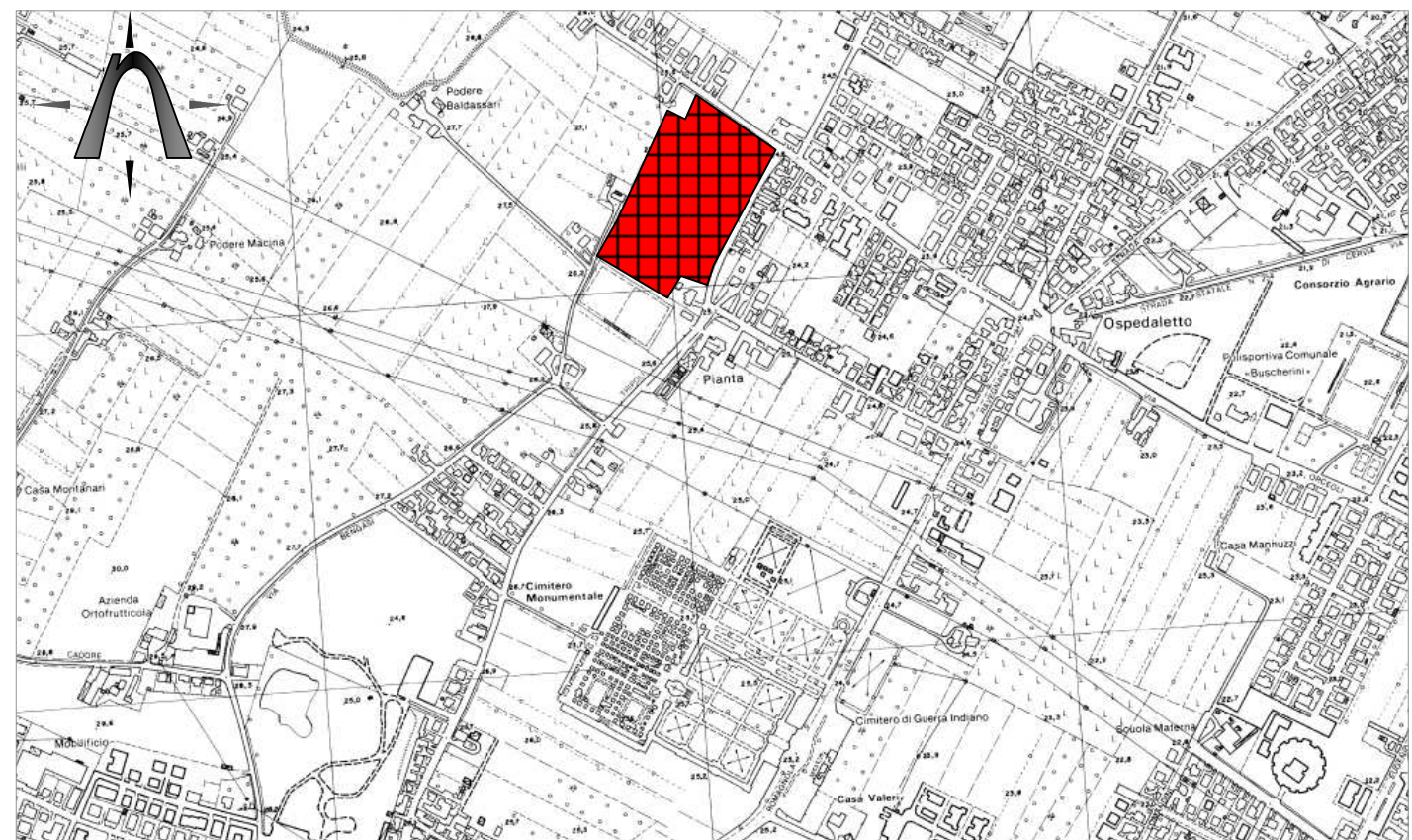

Stralci planimetrico restituito in scala 1:10.000 - dall'elemento 240131 "Forlì Nord Est" della C.T.R. Regione E. R.

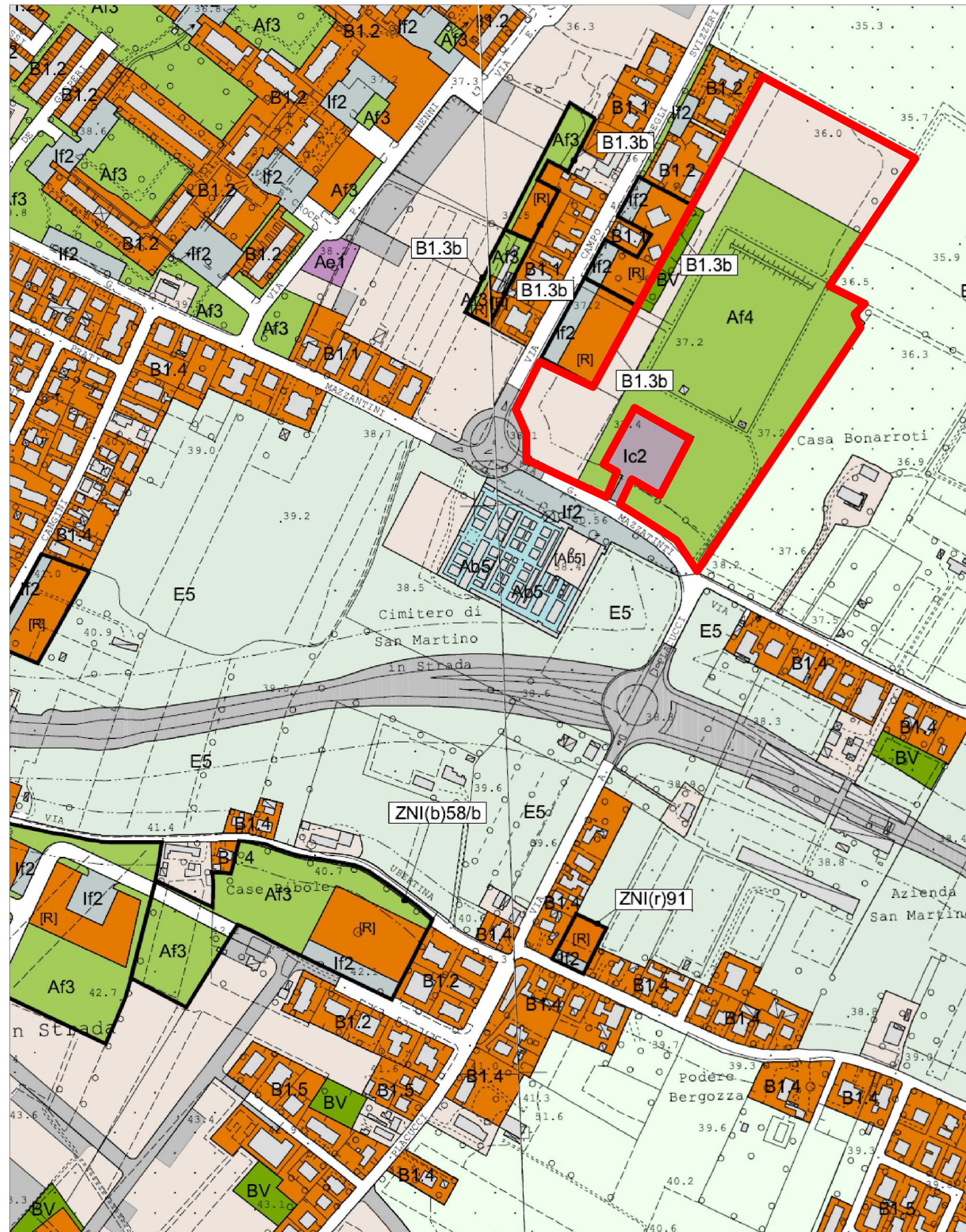

Stralcio dal RUE - TAVV. "S. Martino in Strada Vecchiazano" P-34 "Carpenna" P-35
 "USI E TRASFORMAZIONI DEL TERRITORIO URBANIZZATO E RURALE" scala 1:5.000

Denominazione	AREA VIA MAZZATINTI	N. codice:	C 39
Area:			
Ubicazione	FORLÌ		
:	VIA MAZZATINTI - VIA C. DEGLI SVIZZERI		

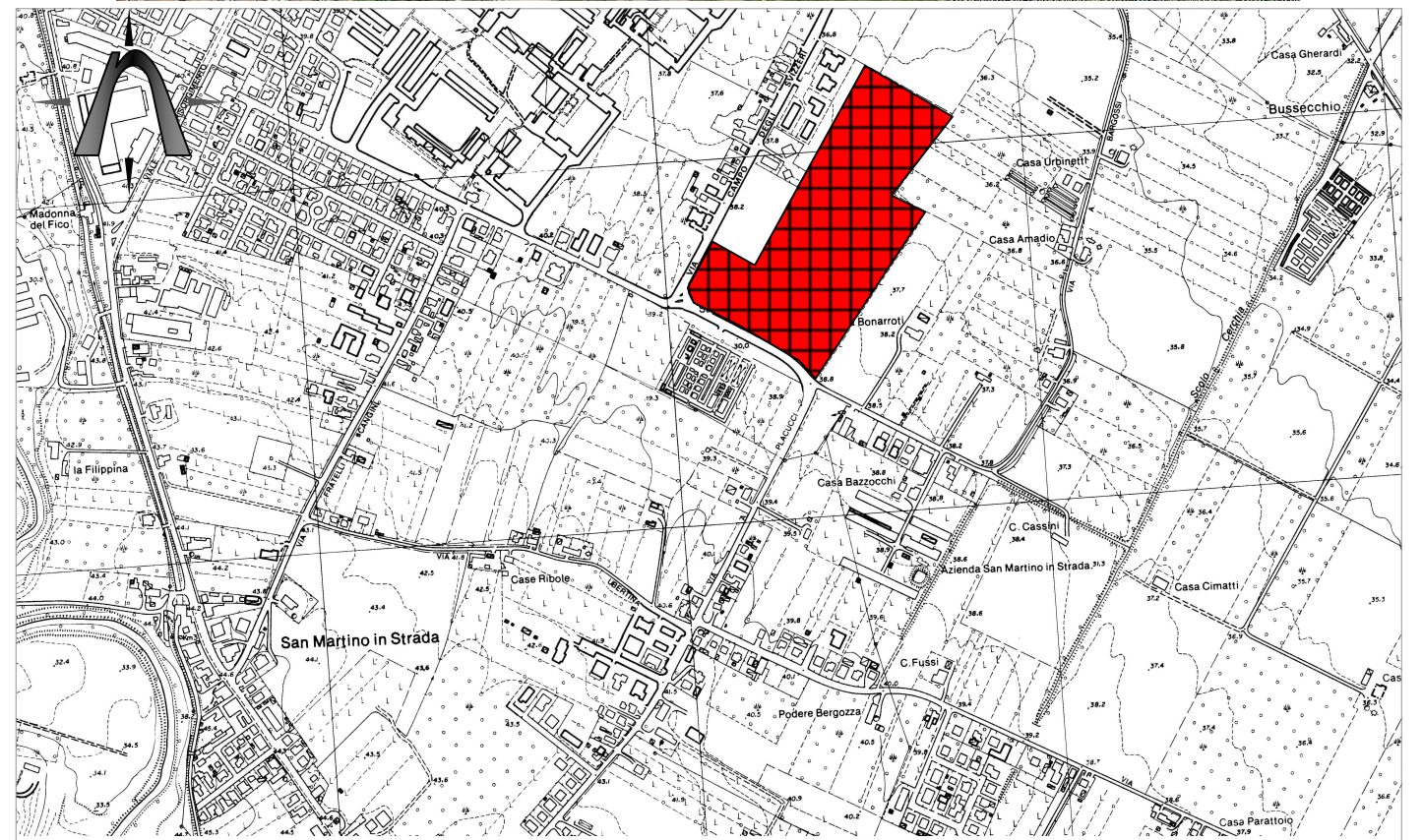

Stralcio planimetrico restituito in scala 1:10.000 - dall'elemento 255011 "Carpenna" 255014 "S. Martino in Strada" della C.T.R.