

PIANO DI EMERGENZA ED EVACUAZIONE

ALLEGATI

INDICE ALLEGATI

- ALL.1** - PLANIMETRIA GENERALE DELLA STRUTTURA
- ALL.2** - REGOLAMENTO DELLA STRUTTURA E ANNESSI PROTOCOLLI E PROCEDURE
- ALL.3** - CONVENZIONE PER L'ASSISTENZA VETERINARIA E PROTOCOLLI SANITARI DELLA STRUTTURA
- ALL.4** - ORGANIGRAMMA E MANSIONARIO DEGLI OPERATORI E VOLONTARI DELLA STRUTTURA
- ALL.5** - ELENCO DEL PERSONALE FORMATO CHE COSTITUISCE LA SQUADRA DI EMERGENZA
- ALL.6** - ELENCO DEL PERSONALE FORMATO AL PRIMO SOCCORSO
- ALL.7** - MATERIALE RIGUARDANTE L'ADDESTRAMENTO DEGLI ADDETTI ALLA SQUADRA D'EMERGENZA
- ALL.8** - VERBALI DELLE PROVE DI EMERGENZA ED EVACUAZIONE
- ALL.9** - ELENCO DELLE STRUTTURE DISPONIBILI ALL'ACCOGLIENZA
- ALL.10** - REGISTRO DEGLI ACCESSI ALLA STRUTTURA DA PARTE DI OPERATORI, VOLONTARI E/O VISITATORI
- ALL.11** - REGISTRO DEGLI INCONTRI PERIODICI DI FORMAZIONE
- ALL.12** - RUBRICA TELEFONICA

ALLEGATO 1 – PLANIMETRIA GENERALE DELLA STRUTTURA



ALLEGATO 2 – REGOLAMENTO DELLA STRUTTURA E ANNESSI PROTOCOLLI E PROCEDURE

PROTOCOLLO SANITARIO INFERMERIA FELINA - ENPA

Via Giovanna Buscaroli, 48022 Bizzuno di Lugo (RA)

1. Visita sanitaria in ingresso Al momento dell'ingresso del gatto, deve essere effettuato un primo esame a vista dell'operatore sullo stato generale, con annotazioni sull'apposito modulo di cattura/raccolta (allegato A) e, in caso di urgenza, deve essere effettuata tempestivamente una visita veterinaria, come previsto nel paragrafo 3 del protocollo sanitario. Salvo questi casi particolari, in cui si reputa necessario intervenire urgentemente, viene effettuato un primo controllo da parte dei medici convenzionati entro le 48 ore dalla raccolta/cattura del gatto.

1.2. Modalità di visita Un primo controllo medico viene effettuato preferibilmente nelle strutture ambulatoriali dei medici veterinari convenzionati, negli orari di apertura previsti. Il trasporto dei gatti verso le strutture è a carico dei volontari Enpa. In alternativa, qualora ritenuto più opportuno e su richiesta del gestore Enpa, si può visitare il nuovo ospite direttamente presso la sede dell'infermeria felina contattando telefonicamente il direttore sanitario ed accordando un appuntamento. Ogni gatto deve essere accompagnato dal modulo di cattura/raccolta (vedere allegato A) e deve venire registrato nel registro di carico-scarico vidimato dal Servizio Veterinario dell'AUSL competente per il territorio. Il personale volontario della struttura, è in grado di riconoscere, individuare ed annotare sull'apposito modulo, i principali sintomi da malattie infettive, quali starnuti, tosse, scolo oculare o nasale, diarrea, anoressia, vomito e, specialmente in questi casi ed ogni qualvolta si ritenga opportuno, l'operatore deve provvedere a collocare e mantenere il gatto appena entrato in gabbia singola, il più possibile distante da altri soggetti (quarantena o isolamento). Nel corso della visita sanitaria in ingresso, il medico veterinario convenzionato garantisce le prestazioni di seguito elencate.

- **Identificazione:** ricerca del microchip o di altri elementi identificativi che possano ricondurre al proprietario per la restituzione.
- **Visita clinica e terapia:** la visita è fatta a discrezione del medico veterinario, quando possibile, e mediante tecniche di semiologia diretta (ispezione, palpazione, percussione, auscultazione) e raccolta di dati anamnestici e di segnalamento. Se ritenuto opportuno, durante la visita clinica, si eseguono indagini diagnostiche collaterali. Effettuata una diagnosi, viene impostato il protocollo terapeutico ritenuto più indicato, in base alle reali possibilità di intervento e recupero, al fine di garantire salute e buona qualità della vita. Se ritenuto opportuno, il paziente può inoltre essere trasportato presso altre strutture medico veterinarie accessoriate per l'esecuzione di ulteriori accertamenti diagnostici e trattamenti terapeutici.
- **Trattamenti profilattici:** qualora le condizioni di salute e di età lo consentano, contestualmente alla visita di ingresso, sono attuati gli interventi profilattici per la lotta alle malattie infettive (immunoprofilassi e trattamenti antiparassitari ad ampio spettro, come previsto al paragrafo 2. del protocollo sanitario).
- **Ricovero:** in caso di mancata identificazione del proprietario e se ritenuto necessario, si dispone il ricovero presso l'infermeria felina.

1.3. Scheda sanitaria Nel corso della visita sanitaria in ingresso viene compilata la scheda sanitaria individuale settimanale (allegato B) o mensile nel caso di terapia prolungata nel tempo (allegato C).



Ente
Nazionale
Protezione
Animali

SCHEDA TERAPIA PERIODICA

GATTO _____ MESE _____

MATTINA	
POMERIGGIO	

	MATTINA	FECI	POMERIGGIO	FECI
Lunedì		SI NO		SI NO
Martedì		SI NO		SI NO
Mercoledì		SI NO		SI NO
Giovedì		SI NO		SI NO
Venerdì		SI NO		SI NO
Sabato		SI NO		SI NO
Domenica		SI NO		SI NO
Lunedì		SI NO		SI NO
Martedì		SI NO		SI NO
Mercoledì		SI NO		SI NO
Giovedì		SI NO		SI NO
Venerdì		SI NO		SI NO
Sabato		SI NO		SI NO
Domenica		SI NO		SI NO
Lunedì		SI NO		SI NO
Martedì		SI NO		SI NO
Mercoledì		SI NO		SI NO
Giovedì		SI NO		SI NO
Venerdì		SI NO		SI NO
Sabato		SI NO		SI NO
Domenica		SI NO		SI NO
Lunedì		SI NO		SI NO
Martedì		SI NO		SI NO
Mercoledì		SI NO		SI NO
Giovedì		SI NO		SI NO
Venerdì		SI NO		SI NO
Sabato		SI NO		SI NO
Domenica		SI NO		SI NO
Lunedì		SI NO		SI NO
Martedì		SI NO		SI NO
Mercoledì		SI NO		SI NO
Giovedì		SI NO		SI NO
Venerdì		SI NO		SI NO
Sabato		SI NO		SI NO
Domenica		SI NO		SI NO



2.ATTUAZIONE DI INTERVENTI PROFILATTICI PER LA LOTTA ALLE MALATTIE INFETTIVE ED INFESTIVE

Per ‘interventi profilattici’ si intende l’insieme di provvedimenti atti a prevenire l’insorgenza, la propagazione e il mantenimento in natura delle malattie e degli agenti che le causano. La profilassi può essere ‘diretta’, con l’obiettivo di eliminare l’agente eziologico e di impedirne la trasmissione all’interno delle popolazioni animali o all’uomo e la permanenza nell’ambiente. La profilassi diretta prevede l’impiego di mezzi sanitari rivolti direttamente contro l’agente eziologico. La profilassi si definisce ‘indiretta’ quando previene l’insorgenza di malattie mediante misure che tendono a trasformare animali “recettivi” in “resistenti” ad una malattia, con l’ausilio di presidi medici. In particolare si intende per ‘immunoprofilassi’ immunizzazione dei soggetti recettivi attiva (vaccini) o

passiva (sieri iperimmuni) e per 'chemioprolifassi' l'utilizzo a scopo preventivo di antibiotici e chemioterapici (Baldelli Raffaella, 2017, "Diagnostica e profilassi delle malattie infettive").

2.1. Profilassi diretta Gli interventi di profilassi diretta sono efficaci nel ridurre la diffusione di tutte le malattie contagiose, sia infettive sia parassitarie. A tal fine, bisogna gestire correttamente gli ingressi e le movimentazioni dei gatti presenti in struttura, in base alla loro provenienza ed al loro stato fisiologico e di salute. Fondamentale per ridurre al minimo il rischio di trasmissione di malattie contagiose tra gatti e gatti e uomini è la cura dell'igiene personale di tutti coloro che prestano servizio presso l'infermeria felina. Infine, è necessario mantenere l'ambiente in buone condizioni di pulizia ed igiene, eseguendo nell'ordine pulizia, detergenza e disinfezione delle superfici, delle gabbie, delle lettiere e di altri accessori presenti. Per la lotta alle malattie parassitarie, ogni qualvolta ritenuto opportuno e/o necessario, i gatti in ingresso e ricoverati presso la struttura sono trattati con prodotti antiparassitari, come suggerito dalle linee guida per il trattamento e controllo dei parassiti degli animali da compagnia stilate da ESCCAP.

2.2. Profilassi indiretta Quando ritenuto opportuno, i gatti presenti presso l'infermeria felina sono vaccinati sulla base delle linee guida per la vaccinazione del gatto stilate dalle associazioni WSAVA e AAEP.

3. ASSISTENZA VETERINARIA URGENTE E STRAORDINARIA AGLI ANIMALI CATTURATI E RICOVERATI

3.1. Modalità di chiamata E' garantita l'assistenza sanitaria urgente agli animali ricoverati e di quelli di nuova introduzione, in qualsiasi orario, diurno, notturno, prefestivo e festivo, qualora sia indispensabile per la salute dell'animale e non rimandabile. L'intervento d'urgenza avviene su chiamata telefonica degli operatori Enpa, che prestano servizio presso l'infermeria felina, al responsabile sanitario o ai suoi collaboratori, nel caso in cui si evidenzino rischi al benessere e alla salute dell'animale. La struttura richiede prioritariamente l'intervento dei medici veterinari che si occupano anche dell'assistenza veterinaria ordinaria ed in caso di loro impossibilità ad intervenire, viene richiesto l'intervento dei medici veterinari convenzionati per assistenza straordinaria ed urgente. Le visite in urgenza sono effettuate presso le strutture ambulatoriali convenzionate ed il trasporto dei gatti è a cura degli operatori del Canile. All'animale sono assicurati tutti gli interventi necessari volti a garantirne la sopravvivenza e/o il controllo della patologia manifestata come da disposizioni del medico veterinario intervenuto.

3.2. Tempi di risposta L'animale ricoverato o di nuova introduzione viene sottoposto a controllo sanitario urgente entro 70 minuti dalla chiamata degli operatori della struttura al medico veterinario.

4. ASSISTENZA VETERINARIA ORDINARIA DEGLI ANIMALI OSPITI

4.1. Orari di presenza

L'assistenza veterinaria ordinaria degli animali ospiti è garantita presso le strutture convenzionate negli orari di apertura. Qualora ritenuto più opportuno e su richiesta del gestore Enpa, i gatti ospiti possono essere visitati direttamente presso la sede dell'infermeria felina contattando telefonicamente il direttore sanitario ed accordando un appuntamento.

4.2. Prestazioni sanitarie all'interno della struttura Presso la sede dell'infermeria felina si possono effettuare le seguenti prestazioni:

- identificazione del soggetto mediante microchip;
- visita clinica e terapie necessarie a garantire il ripristino dello stato di salute del gatto. Le terapie possono essere somministrate dai medici veterinari convenzionati e dagli operatori volontari formati e competenti, i cui nomi sono indicati in un documento, reso pubblico in sede, che specifica le mansioni di tutti i volontari autorizzati ad operare;
- prelievo di campioni biologici da esaminare in sede, oppure, qualora questo non fosse possibile, da trasportare opportunamente conservati, presso altre strutture per specifici esami diagnostici;
- trattamenti terapeutici e/o profilattici nei confronti dei parassiti, interni ed esterni, che più comunemente affliggono la specie felina, secondo le indicazioni scientifiche delle specialità medicinali utilizzate, le circostanze sanitarie e le esigenze epidemiologiche (vedere paragrafo 2);
- profilassi indiretta nei confronti delle comuni malattie infettive secondo le indicazioni scientifiche delle specialità medicinali utilizzate, le circostanze sanitarie e le esigenze epidemiologiche (vedere paragrafo 2.2).

4.3. Prestazioni sanitarie presso strutture veterinarie esterne

- esami di laboratorio
- diagnostica per immagini
- sedazione
- premedicazione e anestesia
- interventi chirurgici programmati
- interventi straordinari urgenti
- ricoveri di gatti che necessitano di terapia intensiva
- ricovero pre e post operatori
- visite specialistiche eutanasia

4.4. Aggiornamento obbligatorio schede cliniche

Tutte le prestazioni sanitarie e gli interventi effettuati sui gatti sono regolarmente registrati sulle apposite schede sanitarie individuali, da parte dei medici veterinari convenzionati e dal personale autorizzato ad eseguire terapie

ALLEGATO 3 – CONVENZIONE PER L'ASSISTENZA VETERINARIA E PROTOCOLLI SANITARI DELLA STRUTTURA



CONVENZIONE D'INCARICO PER LO SVOLGIMENTO DELL'ATTIVITÀ PROFESSIONALE DI DIRETTORE SANITARIO E DI REPERIBILITÀ SANITARIA PRESSO L'INFERMERIA FELINA DI LUGO (RA).

TRA

1. La Sig.ra Marianna Gianstefani, nata a Fusignano (RA) 25.06.1975 in qualità di Legale Rappresentante p.t. di Enpa Sezione di Lugo, con sede legale in Lugo (RA), via Buscaroli, snc, P.IVA IT02125341004 E

2. La Dott.ssa Alessandra Colletti nata a Lugo il 08/04/1958, C.F. CLLLSN58D48E730C, P. I.V.A. 02315570396, iscritto all'albo professionale dei medici veterinari di Ravenna col numero RA 197

SI CONVIENE E SI STIPULA LA SEGUENTE CONVENZIONE:

ARTICOLO 1

Oggetto

Il presente contratto disciplina l'attività di direttore sanitario, responsabile dell'assistenza sanitaria e del servizio di reperibilità zoiatrica sanitaria presso l'infermeria Felina di Lugo, sito in Frazione Bizzuno di Lugo, Carraia Giovanna Buscaroli.

ARTICOLO 2

Modalità di espletamento dei servizi professionali

In qualità di responsabile dell'assistenza sanitaria e di direttore sanitario il professionista si occuperà e svolgerà i seguenti compiti:

- Gestione della scorta farmaci presente in struttura;
- Assistenza sanitaria zoiatrica ai gatti ospitati presso la struttura, solo se necessaria e concordata preventivamente, quantificabile in mediamente in 2,5 ore settimanali, salvo diverse necessità. Tale attività sarà svolta dal Direttore Sanitario o da personale medico veterinario da lui delegato e retribuita secondo quanto indicato alla voce 'costi ed oneri'
- Supervisione dei trattamenti sanitari specialistici (medici, diagnostici o chirurgici) cui sottoporre i gatti recuperati sul territorio; i suddetti trattamenti saranno eseguiti dal Direttore Sanitario o da alto personale specializzato indicato dal Direttore Sanitario;

Reperibilità zoiatrica sanitaria:

Verrà svolta una reperibilità continuativa 24 ore su 24. Il suo svolgimento può essere svolto dal Direttore Sanitario o personale da lui indicato ed in particolare quello impegnato presso l'Ambulatorio Veterinario S. Vitale sito a Bagnacavallo (RA) in Via Vecchia Darsena 58 o presso cliniche che svolgano il servizio notturno o festivo. Si garantisce che, entro 60 minuti dal ricevimento di una chiamata, verrà reso disponibile un medico veterinario presso l'ambulatorio per effettuare la valutazione del paziente e, successivamente, ogni intervento necessario.

Predisposizione ed aggiornamento del protocollo sanitario: Il professionista conferma di adottare il protocollo sanitario già depositato presso l'AUSL ROMAGNA e riserva di aggiornarlo qualora si rendesse necessario, previa comunicazione al Presidente Enpa di Lugo.



ARTICOLO 3

Costi ed oneri

Per il ruolo di direttore sanitario verrà corrisposto un compenso di € 1.000,00 annui, somma già comprensiva di ogni onere accessorio (imponibile 803,60 euro + previdenza enpav 2% 16,07 euro + IVA 22% 180,33 euro - rit. acconto 160,72 euro).

Per le ore di assistenza zoiatrica sanitaria di routine (se quando prestate su accordo delle parti), verrà corrisposto un compenso orario di € 32,00 già comprensivo di oneri di legge e ritenuta d'acconto (imponibile 25,72 euro + previdenza enpav 2% 0,51 euro + IVA 22% 5,77 euro - rit. acconto 5,14 euro).

In caso di chiamata in giornate festive, verrà riconosciuto un compenso orario di € 60,00 già comprensivo di ogni onere accessorio euro (imponibile 48,22 euro + previdenza enpav 2% 0,96 euro + IVA 22% 10,82 euro - rit. acconto 9,64 euro).

Farmaci e materiali eventualmente utilizzati durante l'assistenza zoiatrica eseguita presso l'infermeria felina non sono da considerarsi inclusi nel compenso sopra riportato e saranno quindi addebitati separatamente.

Trattamenti sanitari od indagini cliniche specialistiche saranno preventivamente concordati tra il Presidente Enpa e/o un suo delegato e il Direttore Sanitario.

Tutti gli importi sopra indicati sono da considerarsi quale "totale fattura", somma a cui verrà detratta la ritenuta d'acconto, come per legge.

ARTICOLO 4

Durata

Il presente accordo decorre dalla data di firma ed avrà durata fino al 31/10/2025, e potrà essere rinnovato su concorde volontà delle parti.

Le parti potranno recedere dal contratto con un preavviso di mesi 6.

Lugo, li 16 ottobre 2024

Per ENPA di Lugo

Marianna Gianstefani - presidente p.t.

Dott.ssa Alessandra Colletti

ALLEGATO 4 – ORGANIGRAMMA E MANSIONARIO DEGLI OPERATORI E VOLONTARI DELLA STRUTTURA

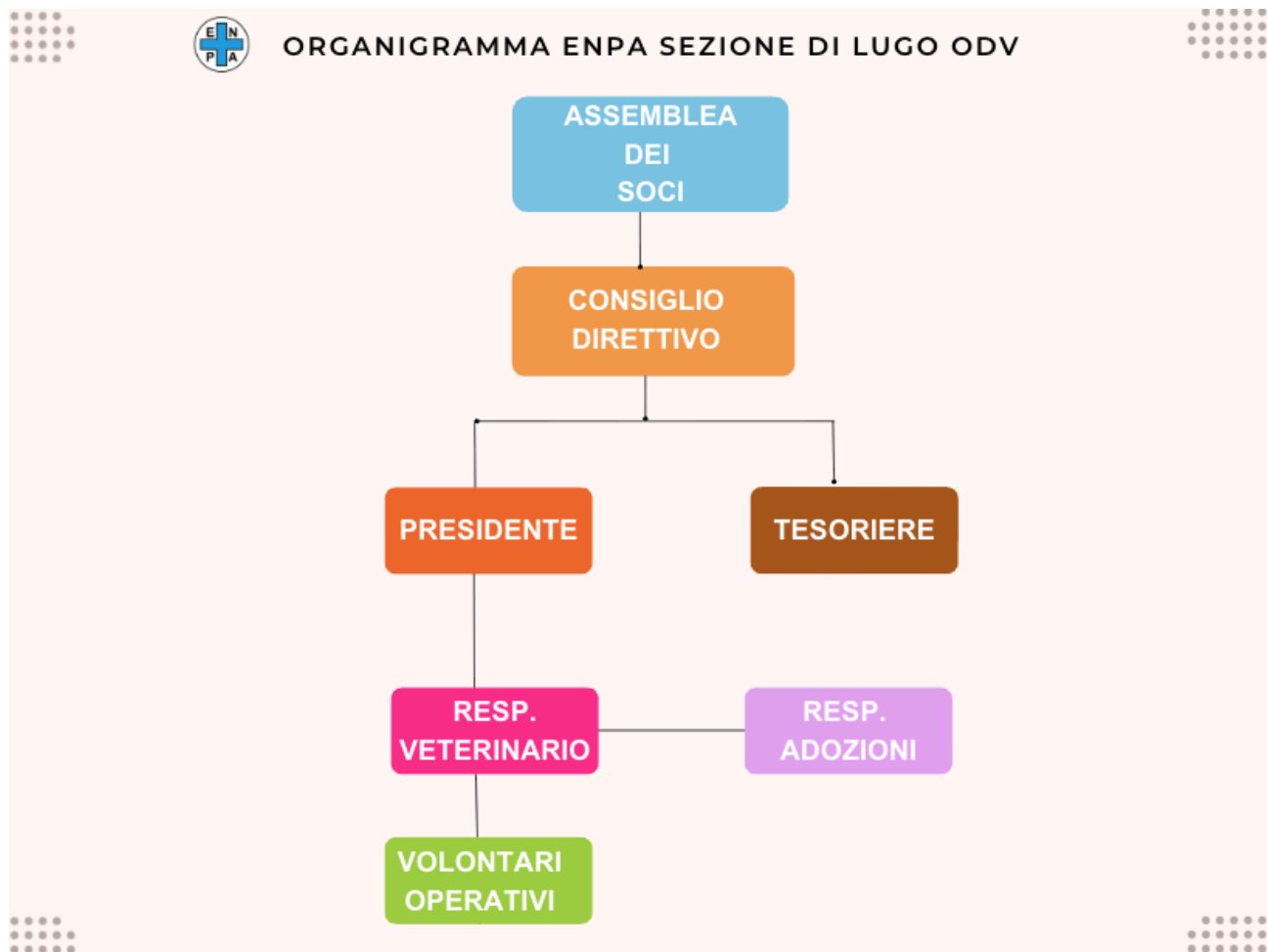



MANSIONARIO 2024

VOLONTARIO:

DANIELA SALVA'	Referente per la struttura e le adozioni. Addetto primo soccorso. Somministrazione farmaci su prescrizione veterinaria. Addetto alla pulizia, alimentazione e terapie ai gatti. Addetto alla ricezione, registrazione e adozione dei gatti. Pulizia e disinfezione della struttura. Referente per la gestione balie. Balia per cuccioli
FRANCESCO LAURICELLA	Addetto antincendio. Somministrazione farmaci su prescrizione veterinaria. Addetto alla pulizia, alimentazione e terapie ai gatti. Addetto alla ricezione, registrazione e adozione dei gatti. Pulizia e disinfezione della struttura.
PAMELA PIRAZZOLI	Preposto. Somministrazione farmaci su prescrizione veterinaria. Addetto alla pulizia, alimentazione e terapie ai gatti. Pulizia e disinfezione della struttura. Addetto alla ricezione, registrazione e adozione dei gatti. Addetto al censimento colonie feline. Balia
ERIKA MORINI	Somministrazione farmaci su prescrizione veterinaria. Referente per controllo scorta medicinali. Addetto alla pulizia, alimentazione e terapie ai gatti. Addetto alla ricezione, registrazione e adozione dei gatti. Pulizia e disinfezione della struttura. Addetto al censimento
DANIELA SIMONINI	Somministrazione farmaci su prescrizione veterinaria. Addetto alla pulizia, alimentazione e somministrazione di terapie ai gatti. Editor profilo social Infermeria felina
SABRINA BABINI	Somministrazione farmaci su prescrizione veterinaria. Addetto alla pulizia, alimentazione e terapie ai gatti. Servizio di trasferimento gatti presso ambulatori veterinari per visite e esami.
LORELLA CALDERONI	Somministrazione farmaci su prescrizione veterinaria. Addetto alla pulizia, alimentazione e terapie ai gatti. Pulizia e disinfezione della struttura. Addetto alla ricezione, registrazione e adozione dei gatti.

VOLONTARIO

RENATA MARTONI	Somministrazione farmaci su prescrizione veterinaria. Addetto alla pulizia, alimentazione e terapie ai gatti. Pulizia e disinfezione della struttura.
ANDREA STOBENER	Somministrazione farmaci su prescrizione veterinaria. Addetto alla pulizia, alimentazione e terapie ai gatti. Pulizia e disinfezione della struttura. Balia per allattamento cuccioli
MARIA GRAZIA REGGIDORI	Somministrazione farmaci su prescrizione veterinaria. Addetto alla pulizia, alimentazione e terapie ai gatti. Pulizia e disinfezione della struttura.
VANESSA FOGLI	Somministrazione farmaci su prescrizione veterinaria. Addetto alla pulizia, alimentazione e terapie ai gatti. Pulizia e disinfezione della struttura.
RUTA ZAKIS	Somministrazione farmaci su prescrizione veterinaria. Addetto alla pulizia, alimentazione e terapie ai gatti. Pulizia e disinfezione della struttura.
MARTINA MORELLI	Somministrazione farmaci su prescrizione veterinaria. Addetto alla pulizia, alimentazione e terapie ai gatti. Pulizia e disinfezione della struttura. Addetto alla ricezione, registrazione e adozione dei gatti.
MARINA DIRANI	Somministrazione farmaci su prescrizione veterinaria. Addetto alla pulizia, alimentazione e terapie ai gatti. Pulizia e disinfezione della struttura. Addetto alla ricezione, registrazione e adozione dei gatti.
DOMENICA NERI	Somministrazione farmaci su prescrizione veterinaria. Addetto alla pulizia, alimentazione e terapie ai gatti. Pulizia e disinfezione della struttura. Addetto al censimento colonie e referente per catture

VOLONTARIO

MARIANNA GIANSTEFANI	Referente per ordini fornitori. Somministrazione farmaci su prescrizione veterinaria. Addetto alla pulizia, alimentazione e terapie ai gatti. Addetto alla ricezione, registrazione e adozione dei gatti. Pulizia e disinfezione della struttura. Addetto al censimento colonie feline. Amministratore profili social Enpa lugo e infermeria felina
MILENA BIGNARDI	Somministrazione farmaci su prescrizione veterinaria. Addetto alla pulizia, alimentazione e terapie ai gatti. Pulizia e disinfezione della struttura. Servizio di trasferimento gatti presso ambulatori veterinari per visite e esami. Addetto alla ricezione, registrazione e adozione dei gatti. Balia
LUNA CAPUTO	Somministrazione farmaci su prescrizione veterinaria. Addetto alla pulizia, alimentazione e terapie ai gatti. Pulizia e disinfezione della struttura. Addetto alla ricezione, registrazione e adozione dei gatti.
SILVIA MORELLI	Somministrazione farmaci su prescrizione veterinaria. Addetto alla pulizia, alimentazione e terapie ai gatti. Pulizia e disinfezione della struttura. Addetto alla ricezione, registrazione e adozione dei gatti.
PAOLA RICCI LUCCHI	Addetto alla pulizia, alimentazione gatti. Pulizia e disinfezione della struttura.
PERICLE BERTAZZOLI ELIO GEMINIANI	Referente per approvvigionamento prodotti di disinfezione. Addetto al censimento colonie Somministrazione farmaci su prescrizione veterinaria. Addetto alla pulizia, alimentazione e terapie ai gatti. Pulizia e disinfezione della struttura. Addetto al censimento colonie e referente per distribuzione cibo colonie
SARA ROSSI	Somministrazione farmaci su prescrizione veterinaria. Addetto alla pulizia, alimentazione e terapie ai gatti. Addetto alla ricezione, registrazione e adozione dei gatti.
ELISA GUERRA	Somministrazione farmaci su prescrizione veterinaria. Addetto alla pulizia, alimentazione e terapie ai gatti. Addetto alla ricezione, registrazione e adozione dei gatti.

ALLEGATO 5 – ELENCO DEL PERSONALE FORMATO CHE COSTITUISCE LA SQUADRA DI EMERGENZA

Operatore	Ruolo	Contatto
Marianna Gianstefani	COORDINATORE DELL'EMERGENZA	3478799107
Daniela Salvà Babalacchio	ADDETTO ALL'EMERGENZA	3275860774
Pamela Pirazzoli	ADDETTO ALL'EMERGENZA	3534087176

ALLEGATO 6 – ELENCO DEL PERSONALE FORMATO AL PRIMO SOCCORSO

Operatore	Ruolo	Contatto
Daniela Salvà Babalacchio	ADDETTO LA PRIMO SOCCORSO	3275860774

ALLEGATO 7 – MATERIALE RIGUARDANTE L'ADDESTRAMENTO DEGLI ADDETTI ALLA SQUADRA D'EMERGENZA

	
ATTESTATO DI FREQUENZA	
Si attesta che il/la Sig./Sig.ra DANIELA SALVA BABALACCHIO nato/a il 06/03/1975 luogo Santa Agata di Militello (ME) Codice Ateco : 94.99.60	
Profilo professionale : FORMAZIONE VOLONTARI	
Sezione : ENPA ONLUS - LUGO	
ha frequentato il seguente Corso di Formazione in modalità E-Learning	
<div style="border: 1px solid black; padding: 5px;">➤ FORMAZIONE DEI LAVORATORI <i>cr</i> FORMAZIONE GENERALE E SPECIFICA - RISCHIO BASSO (6 ORE)</div>	
<small>L'attestato è rilasciato ai sensi dell'art. 37, comma 1 e 2 del Decreto Legislativo 9 Aprile 2008, n. 81 e s.m.i. e degli Accordi Stato-Regioni del 21 Dicembre 2011 e del 07/07/2016</small>	
Gestito da: CONF.IMPRESA s.r.l. Unipersonale	
Data, 02/12/2022	
Tutor- docente Silvia Marengo	Ente erogatore Confartigianato Imprese Pistoia

Corso di FORMAZIONE DEI LAVORATORI, RISCHIO BASSO: L'attestato è rilasciato ai sensi dell'art. 37, comma 1 e 2 del Decreto Legislativo 9 Aprile 2008, n. 81 e s.m.i. e dell'Accordo Stato-Regioni del 21 Dicembre 2011
Contenuti del corso: <ul style="list-style-type: none">- Concetti di pericolo, danno e rischio- Misure di Prevenzione e Protezione- Organizzazione della prevenzione aziendale- Diritti, doveri e sanzioni per i vari soggetti aziendali- Organi di vigilanza, controllo e assistenza- La valutazione del rischio - Stima e valutazione del rischio- Individuazione ed applicazione delle misure tecniche, organizzative e procedurali- I rischi per la salute, sicurezza nell'attività di gestione degli animali
Durata: 6 ore
Tutor - Docente: Marengo Silvia
Aggiornamento: 5 anni

	
ATTESTATO DI FREQUENZA	
Si attesta che il/la Sig./Sig.ra VANESSA ZACCARI nato/a il 29/06/1973 luogo FAENZA (RA) Codice Ateco : 94.99.60	
Profilo professionale : FORMAZIONE VOLONTARI	
Sezione : ENPA ONLUS - LUGO	
ha frequentato il seguente Corso di Formazione in modalità E-Learning	
<div style="border: 1px solid black; padding: 5px;">➤ FORMAZIONE DEI LAVORATORI <i>cr</i> FORMAZIONE GENERALE E SPECIFICA - RISCHIO BASSO (6 ORE)</div>	
<small>L'attestato è rilasciato ai sensi dell'art. 37, comma 1 e 2 del Decreto Legislativo 9 Aprile 2008, n. 81 e s.m.i. e degli Accordi Stato-Regioni del 21 Dicembre 2011 e del 07/07/2016</small>	
Gestito da: CONF.IMPRESA s.r.l. Unipersonale	
Data, 07/11/2022	
Tutor- docente Silvia Marengo	Ente erogatore Confartigianato Imprese Pistoia

Corso di FORMAZIONE DEI LAVORATORI, RISCHIO BASSO: L'attestato è rilasciato ai sensi dell'art. 37, comma 1 e 2 del Decreto Legislativo 9 Aprile 2008, n. 81 e s.m.i. e dell'Accordo Stato-Regioni del 21 Dicembre 2011
Contenuti del corso: <ul style="list-style-type: none">- Concetti di pericolo, danno e rischio- Misure di Prevenzione e Protezione- Organizzazione della prevenzione aziendale- Diritti, doveri e sanzioni per i vari soggetti aziendali- Organi di vigilanza, controllo e assistenza- La valutazione del rischio - Stima e valutazione del rischio- Individuazione ed applicazione delle misure tecniche, organizzative e procedurali- I rischi per la salute, sicurezza nell'attività di gestione degli animali
Durata: 6 ore
Tutor - Docente: Marengo Silvia
Aggiornamento: 5 anni

Confartigianato
IMPRESE PISTOIA

ATTESTATO DI FREQUENZA

Si attesta che il/la Sig./Sig.ra **MARIANNA GIANSTEFANI**
nato/a il **25/06/1975**
luogo **FUSIGNANO (RA)** Codice Ateco : **94.99.60**

Profilo professionale : **FORMAZIONE VOLONTARI**
Sezione : **ENPA ONLUS - LUGO**

ha frequentato il seguente Corso di Formazione in modalità E-Learning

FORMAZIONE DEI LAVORATORI CR

FORMAZIONE GENERALE E SPECIFICA - RISCHIO BASSO (6 ORE)

L'attestato è rilasciato ai sensi dell'art. 37, comma 1 e 2 del Decreto Legislativo 9 Aprile 2008, n. 81 e s.m.i. e degli Accordi Stato-Regioni del 21 Dicembre 2011 e del 07/07/2016

Gestito da: **CONF.IMPRESE s.r.l. Unipersonale**
Data, **27/10/2022**

Tutor- docente **Silvia Marengo** Ente erogatore **Confartigianato Imprese Pistoia**

Corso di FORMAZIONE DEI LAVORATORI, RISCHIO BASSO:
L'attestato è rilasciato ai sensi dell'art. 37, comma 1 e 2 del Decreto Legislativo 9 Aprile 2008, n. 81 e s.m.i. e dell'Accordo Stato-Regioni del 21 Dicembre 2011

Contenuti del corso:

- Concetti di pericolo, danno e rischio
- Misure di Prevenzione e Protezione
- Organizzazione della prevenzione aziendale
- Diritti, doveri e sanzioni per i vari soggetti aziendali
- Organi di vigilanza, controllo e assistenza
- La valutazione del rischio - Stima e valutazione del rischio
- Individuazione ed applicazione delle misure tecniche, organizzative e procedurali
- I rischi per la salute, sicurezza nell'attività di gestione degli animali

Durata:
6 ore

Tutor - Docente:
Marengo Silvia

Aggiornamento:
5 anni

Confartigianato
IMPRESE PISTOIA

ATTESTATO DI FREQUENZA

si dichiara che
PAMELA PIRAZZOLI

Nata in Faenza il **31/10/1979**
CF PRZPML79R71D458I con mansione di **VOLONTARIA**
appartenente al settore **94.99.60 - Attività di organizzazioni per la promozione e la difesa degli animali e dell'ambiente**

ha partecipato al corso di
PREPOSTO
della durata di **8 ore**
tenutosi dal **13/03/2024** al **20/03/2024** superando la verifica finale con esito **POSITIVO**

L'attestato è rilasciato ai sensi dell'art. 37 commi 1 e 2 del D.Lgs. 81/2008 e s.m.i. e degli accordi Stato Regioni e Province autonome del 21 dicembre e 2011 e 17 luglio 2016

Pistoia, 20/03/2024



3483f5c-3a0f-4964-9862-a5579652a6d4
<https://www.confartigianato.pt.it/verifica-attestati.html>

Il Segretario
(Alessandro Pellegrini)



Contenuti del corso:

- Principali soggetti dei sistemi di prevenzione aziendale: compiti, obblighi, responsabilità
- Relazioni tra i vari soggetti interni ed esterni del sistema di prevenzione
- Definizione e individuazione dei fattori di rischio
- Incidenti e infortuni mancati
- Tecniche di comunicazione e sensibilizzazione dei lavoratori, in particolare neoassunti, somministrati, stranieri
- Valutazione dei rischi dell'azienda, con particolare riferimento al contesto in cui il preposto opera
- Individuazione e misure tecniche, organizzative e procedurali di prevenzione e protezione
- Modalità di esercizio della funzione di controllo dell'osservanza da parte dei lavoratori delle disposizioni di legge e aziendali in materia di sicurezza e salute sul lavoro, e di uso dei mezzi di protezione collettivi e individuali messi a loro disposizione.

Docente:
MARENGO SILVIA

Durata del corso:
8 ore

Scadenza:
20/03/2026

PROT. EP790-24

I programmi dei corsi sono stati validati da O.P.Na.Fo.S.
Il soggetto formatore del corso è A.N.F.O.S.



L' A.N.F.O.S.



Attesta

Che

Daniela Salva'

Nata a Sant'Agata Di Militello il 06/03/1975

Ai sensi dell'art. 45 del D.Lgs. 81/08 ha partecipato al corso specifico previsto dal D.M. del 15 Luglio 2003 n. 388 e dell'Accordo Stato - Regioni del 7 Luglio 2016 per gli addetti al servizio di

Primo soccorso aziendale e gestione delle emergenze Per aziende di tipo A - 16 Ore

Periodo formativo concluso in data 05-03-2024

Il corso ha sviluppato tutti gli argomenti previsti dalla normativa citata in premessa. La durata del corso e gli argomenti trattati risultano corrispondenti a quanto previsto dal DM 388 del 15 Luglio 2003. Il lavoratore ha effettuato il corso di formazione per addetti al servizio di primo soccorso utilizzando il materiale didattico e lezioni tenute dal personale medico e paramedico.

Il datore di lavoro che firma in calce assicura che il lavoratore ha ricevuto una formazione sufficiente ed adeguata in materia di salute e sicurezza così come previsto dai commi 1,2,3,10,11 e 13 dell'articolo 37 del D.Lgs 81/08.

Firma del datore di lavoro

Scheda progettata a cura di:
il Medico, Dott. **Tabbini Giovanni**

Sede Nazionale Il' 05-03-2024

Emesso secondo normativa vigente al 05-03-2024.
Valido sino al 05-03-2027 salvo ss.mm.ii.



ATTESTATO DI PARTECIPAZIONE

LAURICELLA FRANCESCO

LRFCN77D23G2730

Profilo professionale: Lavoratore magazzino

dependente di LIDL ITALIA SRL A SOCIO UNICO

Codice ATECO: 4711

ha partecipato al corso

FORMAZIONE OBBLIGATORIA PER ADDETTO ALLA PREVENZIONE INCENDI, LOTTA ANTINCENDIO E GESTIONE DELLE EMERGENZE - ATTIVITA' A RISCHIO ALTO

ai sensi del D.M. 10/03/98 e D. Lgs 81/08 artt. 36 e 37 co. 9

Programma del corso

- 1) L'INCENDIO E LA PREVENZIONE INCENDI (4 ORE)
- Principi sulla combustione; le principali cause di incendio in relazione allo specifico ambiente di lavoro; le sostanze estinguenti; i rischi alle persone ed all'ambiente; specifiche misure di prevenzione incendi; accorgimenti comportamentali per prevenire gli incendi; l'importanza del controllo degli ambienti di lavoro; l'importanza delle verifiche e delle manutenzioni sui presidi antincendio.
- 2) LA PROTEZIONE ANTINCENDIO (4 ORE)
- Misure di protezione passiva: vie di esodo, compartimentazioni, distanziamenti; attrezzature ed impianti di estinzione; sistemi di allarme; segnaletica di sicurezza; impianti elettrici di sicurezza; illuminazione di sicurezza.
- 3) PROCEDURE DA ADOTTARE IN CASO DI INCENDIO (4 ORE)
- Procedure da adottare quando si scopre un incendio; procedure da adottare in caso di allarme; modalità di evacuazione; modalità di chiamata dei servizi di soccorso; collaborazione con i vigili del fuoco in caso di intervento; esemplificazione di una situazione di emergenza e modalità procedurali - operative.
- 4) ESERCITAZIONI PRATICHE (4 ORE)
- Presa visione e chiarimenti sulle principali attrezzature ed impianti di spegnimento; presa visione sulle attrezzature di protezione individuale (maschere, autoprotettore, tute, etc.); esercitazioni sull'uso delle attrezzature di spegnimento e di protezione individuale.

Sede di svolgimento: LIDL ITALIA SRL A SOCIO UNICO
Docenti: Christian Manta

Data: dal 28/09/2022 al 05/10/2022
Durata: 16 ore
Responsabile progetto: Giovanni Luca Barilaro

Ecol Studio S.p.A.
Sede Legale: Via Lanzone, 31 - 20123 Milano, Italia

Per Ecol Studio

Giovanni Luca Barilaro

22f004652-0013467



ATTESTATO DI FORMAZIONE

FORMAZIONE SPECIFICA PER LAVORATORI - RISCHIO BASSO - 4 ORE

si attesta che

GIANSTEFANI MARIANNA

codice fiscale GNSMNN75H65D829G

nato/a a FUSIGNANO

il 25/06/1975

DAL 25/02/2025 AL 13/03/2025

Impiegata

ha partecipato al corso secondo quanto previsto dall'art. 37 del D.Lgs. 81/08 e dalla CSR 221 del 21/12/2011. La formazione si è conclusa con il positivo superamento di un Test di Verifica atto a valutare il grado di apprendimento della materia trattata. Durante il corso, della durata di 4 ore, sono stati affrontati i seguenti argomenti:

- Rischi infortuni: cadute dall'alto, incidenti e infortuni mancati.
- Meccanici generali. Elettrici generali.
- Macchine. Attrezzature. Rischi da esplosione.
- Rischi chimici. Nebbie - Oli - Fumi - Vapori - Polveri.
- Rischi cancerogeni, biologici.
- Rischi fisici: Rumore, Vibrazione, Radiazioni, Microclima e illuminazione.
- Videoterminali. DPI. Organizzazione del lavoro.
- Ambienti di lavoro. Stress lavoro-correlato.
- Movimentazione manuale carichi e delle merci (apparecchi di sollevamento, mezzi trasporto)
- Le procedure di sicurezza con riferimento al profilo di rischio specifico, segnaletica, emergenze.
- Procedure esodo e incendi e organizzative per il primo soccorso
- Covid-19: definizione, modalità di trasmissione e procedure anti contagio da adottare

IMOLA (BO) , 13/03/2025

Organismo Paritetico
E.BI.GEN. - UGL/CONFIMEA

Roberto Nardella

Roberto Nardella

ente erogatore
di Diretta Emanazione

Palmina Bevoni

PALMINA BEVONI

CODICE ARCHIVIO NAZIONALE ATTESTATI EMESSI: LA/V4174/2025
E.BI.GEN. - UGL/CONFIMEA - Organismo Paritetico - STUDIO/OSPE7Y SRL

ATTESTATO DI FREQUENZA
CORSO DI FORMAZIONE PER ADDETTI ALLA
PREVENZIONE INCENDI

Art. 46 D.LGS. 81/08, D.M. 02/09/2021

(2-FOR/attività LIVELLO 2)

Si attesta che

Gianstefani Marianna

Codice Fiscale: GNSMNN75H65D829G

Abbia frequentato il seguente corso ad *Imola (BO)* nella giornata di *Martedì 18 Marzo 2025*,
per un totale di n° 8 ore complessive, superando le verifiche previste.

 **STUDIOSEPI SRL**
Viale P. Galeati 6 - 40026 Imola (BO)
Tel: 0542 26353
studioseptst@gmail.com
P.IVA/C.F./Registro Imprese BO n° 03274481203

Docente:
Ing. Sebastiano Romano

Il Rappresentante del soggetto attuatore:

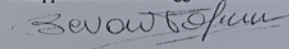

(Bevoni Palmira)

Il registro delle presenze è agli atti presso l'Azienda titolare del corso

ALLEGATO 8 – VERBALI DELLE PROVE DI EMERGENZA ED EVACUAZIONE

VERBALE PROVA DI EVACUAZIONE

Il giorno _____ alle ore _____, l'INFERMERIA FELINA sita in Via Giovanna Buscaroli 6/8 – 48022 Lugo (RA), ha effettuato la prova di emergenza ed evacuazione per simulazione _____, in ottemperanza all'obbligo di applicazione del Piano d'Emergenza.

Prova effettuata

- con preavviso per tutti gli occupanti
- con preavviso al personale
- con preavviso nell'ordine di minuti
- a sorpresa

Esito della prova

- insufficiente
- sufficiente
- adeguato al livello richiesto
- ottimale

Gli addetti all'emergenza hanno messo in atto le seguenti procedure e istruzioni

- verificare che le vie di esodo siano prive di ostacoli e che le porte siano facilmente apribili
- facilitare e coordinare l'esodo e lo sfollamento di tutte le persone da tutti i locali e degli animali presenti fino all'area sicura di raccolta
- allontanare dal luogo del sinistro eventuali curiosi, che potrebbero intralciare le operazioni di soccorso
- contattare immediatamente i soggetti preposti alla gestione di animali e al trasporto
- acquisire le attrezzature necessarie per il contenimento degli animali
- definire la fuoriuscita degli animali in base al codice colore
- attivare l'assistenza veterinaria urgente come da protocollo sanitario della struttura

Rapporto

Tempo impiegato per l'evacuazione dell'edificio _____

Tempo impiegato per l'evacuazione degli animali _____

Vie di esodo disponibili o percorribili _____

Criticità emerse durante l'esercitazione: _____

N° operatori coinvolti	N° animali coinvolti	Altri

ADDETTO ALL'EMERGENZA

COORDINATORE DELL'EMERGENZA

RESP. SERV. PREVENZIONE E PROTEZIONE

ALLEGATO 9 – ELENCO DELLE STRUTTURE DISPONIBILI ALL'ACCOGLIENZA

Struttura	Comune	Indirizzo	Gestione	Contatto
ENPA Bologna	Anzola dell'Emilia	Via Emilia 58	Concessione	Rosanna Querzè - 3423204416
ENPA Cesena	Cesena	Via Pastore 508	Concessione	Francesca Falzaresi - 3396274490

ALLEGATO 10 – REGISTRO DEGLI ACCESSI ALLA STRUTTURA DA PARTE DI OPERATORI, VOLONTARI E/O VISITATORI

REGISTRO ACCESSI				DATA	
N.	Cognome e Nome	Orario di Ingresso	Orario di Uscita	Eventuali disabilità dichiarate	Firma
1					
2					
3					
4					
5					
6					
7					
8					
9					
10					

ALLEGATO 12 – RUBRICA TELEFONICA

INFERMERIA FELINA DI LUGO		
Responsabile di Struttura	Daniela Salvà Babalacchio	3275860774
Personale volontario di Struttura	Marianna Gianstefani	3478799107
Personale volontario di Struttura	Pamela Pirazzoli	3534087176
Personale volontario di Struttura	Milena Bignardi	3336865502
FUNZIONE VETERINARIA		
Direttore Sanitario Veterinario	Alessandra Colletti	3336896151
Servizio veterinario AUSL	Reperibilità Veterinaria	0545214111
POLIZIA LOCALE e PROTEZIONE CIVILE		
Vigili del Fuoco	Reperibilità H24	115
Arpae	Reperibilità 08:00 – 18:00	0544210611
Arpae	Reperibilità 18:00 – 08:00	800310302
Polizia Locale	Reperibilità 07:00 – 01:00	800072525
Resp. Coord. PC Unione	David Minguzzi	3491569351
Resp. Comunale PC Lugo	Fabio Minghini	3299052203
Vice Resp. Comunale PC Lugo	Lucia Luminasi	3668769289
COC Lugo	Attivo solo con COC attivo	3317344836
STRUTTURE RICOVERO ANIMALI		
ENPA Bologna – Anzola dell'Emilia	Martedì e Giovedì 15.00-18.00 Sabato e Domenica 10.00-12.30	3423204416
ENPA Cesena	Sabato e Domenica Mattina	3396274490
TRASPORTATORI		
ENPA – Delegazione di Lugo Marianna Gianstefani	Reperibilità H24	3478799107