

DOCUMENTO N.	DATA EMISSIONE	INIZIO VALIDITA'	FINE VALIDITA'
008/2019/09	18/11/2019 10:42	18/11/2019 11:00	18/11/2019 23:00

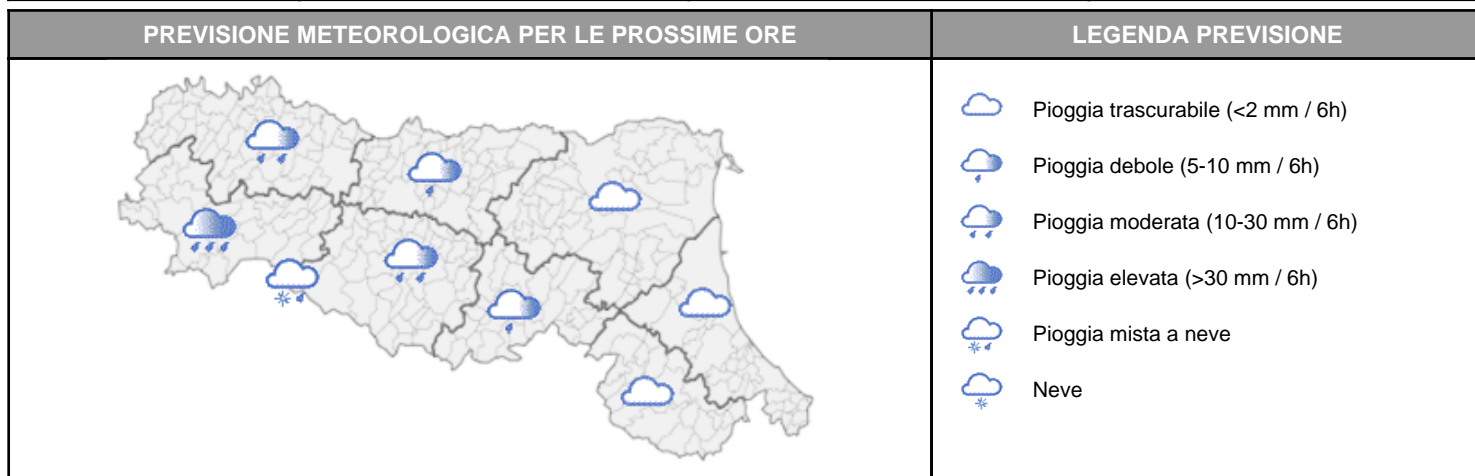

I colmi di piena sono in transito nelle ultime sezioni di Secchia e Panaro, con livelli superiori alla soglia 2. Sul fiume Reno, terminata la manovra di scolmo in cavo napoleonico, si prevede un nuovo incremento dei livelli idrometrici nel tratto a valle della Panfilia, con colmi inferiori alle soglie 3.
 Dal pomeriggio di oggi sono previste nuove precipitazioni sul settore centro-occidentale della regione, con medie areali di 30-40 mm/12 ore sulla zona G e 15-20 mm/12 ore sulla zona E. Si prevedono nevicate al di sopra dei 1200 m, con quota neve in rapido rialzo.

PIOGGIA OSSERVATA NELLE ULTIME 6 ORE

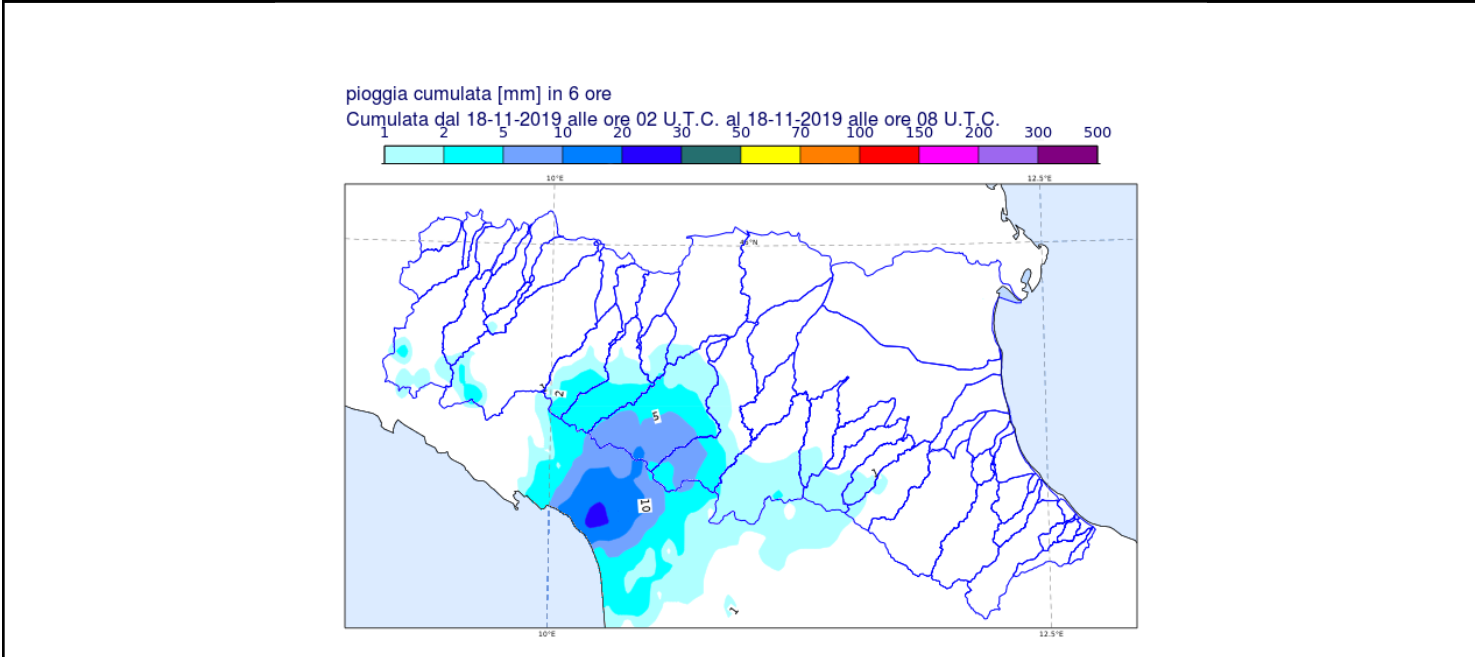

PREVISIONI DELLE PIENE SUI CORSI D'ACQUA MAGGIORI

BACINO SECCHIA

STAZIONE IDROMETRICA	LIVELLO OSSERVATO			COLMO OSSERVATO/PREVISTO			SOGLIE RIF.		
	ORE	LIVELLO	Δ	LIVELLO	GG	HH	1	2	3
Lugo	09:45	1.17	▼				1.2	1.8	3.0
Ponte Veggia	09:30	11.27	▼				11.2	11.8	12.2
Ponte Alto	09:45	7.92	▼				5.5	8.0	10.1
Ponte Bacchello	09:45	10.36	=	10,63	18/11	00:00	8.5	9.8	11.5
Ponte Motta	09:30	8.93	=	8,94	18/11	08:00	7.0	8.5	11.2
Pioppa	09:45	9.74	▲	9,9-10,1	18/11	12:00-16:0	7.8	9.6	11.7
Concordia sulla Secchia	09:45	9.46	▲	>soglia2	18/11	17:00-21:0	8.0	9.8	12.3

Note: le deboli precipitazioni delle ultime ore, insieme alla parziale fusione del manto nevoso alle quote più elevate, stanno alimentando i deflussi nel tratto montano, mantenendo i livelli intorno alla soglia 1.

BACINO PANARO

STAZIONE IDROMETRICA	LIVELLO OSSERVATO			COLMO OSSERVATO/PREVISTO			SOGLIE RIF.		
	ORE	LIVELLO	Δ	LIVELLO	GG	HH	1	2	3
Ponte Sant'Ambrogio	09:30	7.62	▼				6.5	8.2	10.5
Navicello	09:45	9.33	▼				7.5	9.0	11.5
Bomporto	09:30	9.87	▼	10,65	17/11	23:00	8.0	9.2	11.8
Camposanto	09:30	9.68	▼	10,07	18/11	01:30	7.5	8.5	12.0
Foscaglia Panaro	09:30	16.93	▼	16,96	18/11	7:30	15.0	16.0	18.0
Bondeno Panaro	09:30	12.63	▲	12,6-12,7	18/11	11:00-13:0	11.0	12.0	13.8

Note:

BACINO RENO

STAZIONE IDROMETRICA	LIVELLO OSSERVATO			COLMO OSSERVATO/PREVISTO			SOGLIE RIF.		
	ORE	LIVELLO	Δ	LIVELLO	GG	HH	1	2	3
Bonconvento	09:30	9.71	▼				7.0	9.5	11.5
Sostegno Reno	09:30	27.25	▼				23.9	26.5	28.2
Bagnetto Reno	09:30	25.98	▼				22.9	25.5	27.3
Cento	09:45	7.91	▼				5.5	7.0	8.7
Dosso	09:45	10.84	=				8.3	10.8	12.3
Opera Reno Panfilia	09:45	22.25	▲				20.0	21.8	23.4
Gallo	09:45	12.48	▲	13,2-13,60	18/11	16:00-19:0	9.3	12.0	13.7
Gandazzolo Reno	09:45	16.03	▲	16,6-16,90	18/11	20:00-23:0	12.5	14.8	17.0
Beccara Nuova Reno	09:30	9.61	▼				8.5	11.0	14.0
Ponte Bastia	09:30	8.94	▼				8.3	10.7	13.0

Note: La manovra di scolmo della piena di Reno in cavo napoleonico si è conclusa alle ore 6:00 di questa mattina, nella sezione del Gallo i livelli sono nuovamente in crescita, con un lungo colmo di piena previsto tra le 16:00 e le 19:00 di oggi, al di sotto della soglia 3.

BACINO SENIO									
STAZIONE IDROMETRICA	LIVELLO OSSERVATO			COLMO OSSERVATO/PREVISTO			SOGLIE RIF.		
	ORE	LIVELLO	Δ	LIVELLO	GG	HH	1	2	3
Alfonsine	09:45	9.01	▼	10,11	18/11	02:30	8.3	10.2	12.2
Note:									

BACINO LAMONE									
STAZIONE IDROMETRICA	LIVELLO OSSERVATO			COLMO OSSERVATO/PREVISTO			SOGLIE RIF.		
	ORE	LIVELLO	Δ	LIVELLO	GG	HH	1	2	3
Mezzano	09:30	4.2	▼	5,70	18/11	01:00	4.5	6.0	7.5
Note:									

BACINO MONTONE									
STAZIONE IDROMETRICA	LIVELLO OSSERVATO			COLMO OSSERVATO/PREVISTO			SOGLIE RIF.		
	ORE	LIVELLO	Δ	LIVELLO	GG	HH	1	2	3
San Marco	09:45	1.4	▼	2,02	18/11	00:30	0.0	3.8	4.2
Note:									

Tutti gli orari sono riferiti all'ora locale.
I dati indicati in grassetto si riferiscono ai livelli al colmo osservati.

Δ - Tendenza	▲ in aumento	= stazionaria	▼ in diminuzione
--------------	--------------	---------------	------------------

Il Dirigente Referente Centro Funzionale

Vanes Poluzzi

Firma autografa omessa ai sensi dell'art.3, c.2, D.Lgs.
12/02/1993, n.39