

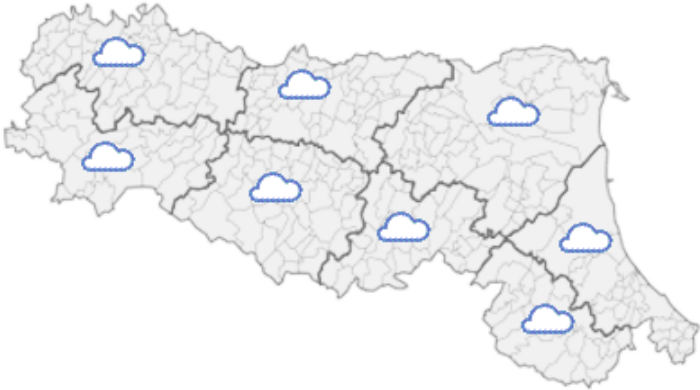





DOCUMENTO N.	DATA EMISSIONE	INIZIO VALIDITA'	FINE VALIDITA'
008/2019/29	28/11/2019 13:01	28/11/2019 13:00	29/11/2019 13:00

PREVISIONE METEOROLOGICA PER LE PROSSIME ORE	LEGENDA PREVISIONE
	<ul style="list-style-type: none"> <li> Pioggia trascurabile (&lt;2 mm / 6h)</li> <li> Pioggia debole (5-10 mm / 6h)</li> <li> Pioggia moderata (10-30 mm / 6h)</li> <li> Pioggia elevata (&gt;30 mm / 6h)</li> <li> Pioggia mista a neve</li> <li> Neve</li> </ul>

Il colmo di Piena del fiume Po è attualmente in transito tra le sezioni di Borgoforte e Sermide con una portata stimata di circa 8600 mc/sec.  
Nelle prossime ore sul territorio regionale si prevedono sporadiche precipitazioni solo sul crinale appenninico.

**PIOGGIA OSSERVATA NELLE ULTIME 6 ORE**

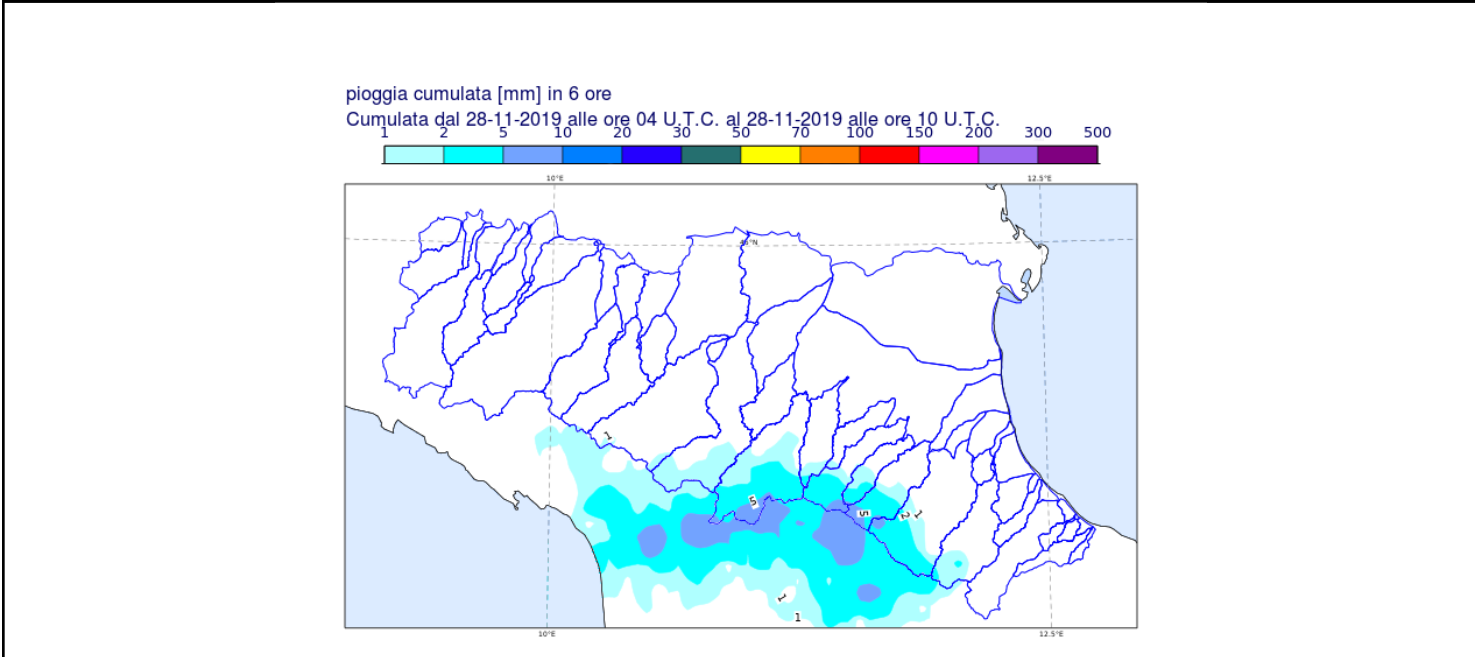

## PREVISIONI DELLE PIENE SUI CORSI D'ACQUA MAGGIORI

BACINO PO									
STAZIONE IDROMETRICA	LIVELLO OSSERVATO			COLMO OSSERVATO/PREVISTO			SOGLIE RIF.		
	ORE	LIVELLO	Δ	LIVELLO	GG	HH	1	2	3
Piacenza	12:00	5.41	=				5.0	6.0	7.0
Cremona	11:00	2.37	▼				2.2	3.2	4.2
Casalmaggiore	11:30	6.39	▼				3.6	4.6	5.6
Boretto	12:00	7.37	▼	<b>7,76</b>	<b>27/11</b>	<b>16:00</b>	4.5	5.5	6.5
Borgoforte	11:30	8.46	▼	<b>8,61</b>	<b>27/11</b>	<b>18:10</b>	5.0	6.0	7.0
Sermide	11:30	9.63	=	9,60	28/11	matt/pom	7.0	8.0	9.0
Pontelagoscuro	12:00	2.74	▲	2,80	28/11	pomeriggio	0.5	1.3	2.5
Polesella SIAP	11:30	7.87	▲				5.7	6.7	7.8
Ariano	12:00	3.6	▲				1.7	2.1	3.2

Note: NOTE: Previsioni elaborate da AIPO, segreteria tecnica dell'Unità di Comando e Controllo, ai sensi del DirPCM08/02/2013, riportate nel "Bollettino di Monitoraggio del bacino del fiume Po" n°6 del 28/11/2019 delle ore 13:00

Tutti gli orari sono riferiti all'ora locale.  
I dati indicati in grassetto si riferiscono ai livelli al colmo osservati.

Δ - Tendenza

▲ in aumento

= stazionaria

▼ in diminuzione

Il Dirigente Referente Centro Funzionale

Tiziana Paccagnella

Firma autografa omessa ai sensi dell'art.3, c.2, D.Lgs.  
12/02/1993, n.39