MONITORAGGIO
METEO IDROLOGICO E IDRAULICO IN CORSO DI EVENTO

DOCUMENTO N.	DATA EMISSIONE	INIZIO VALIDITA'	FINE VALIDITA'
010/2019/02	21/12/2019 02:14	21/12/2019 02:00	21/12/2019 09:00

PREVISIONE METEOROLOGICA PER LE PROSSIME ORE

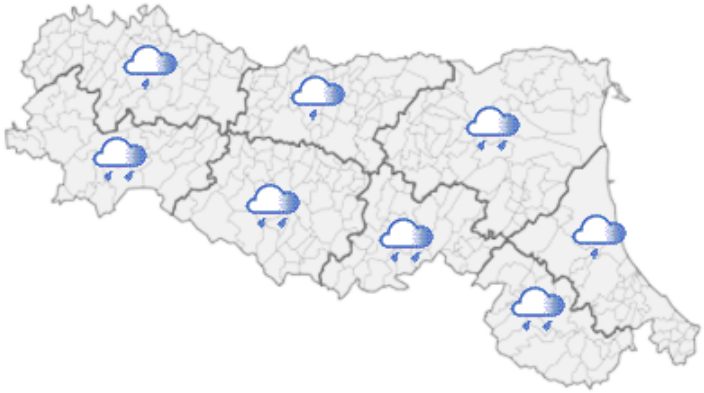

LEGENDA PREVISIONE

- Pioggia trascurabile (<2 mm / 6h)
- Pioggia debole (5-10 mm / 6h)
- Pioggia moderata (10-30 mm / 6h)
- Pioggia elevata (>30 mm / 6h)
- Pioggia mista a neve
- Neve

Nelle prossime ore si prevede una ripresa delle precipitazioni, di moderata intensità, a partire dal crinale appenninico e, in successiva estensione, alle aree collinari e di pianura.
Rimangono interessati da uno stato di piena, tutti i tratti montani dei bacini emiliani fino al bacino di Reno con livelli idrometrici ordinari o localmente moderati.

PIOGGIA OSSERVATA NELLE ULTIME 6 ORE

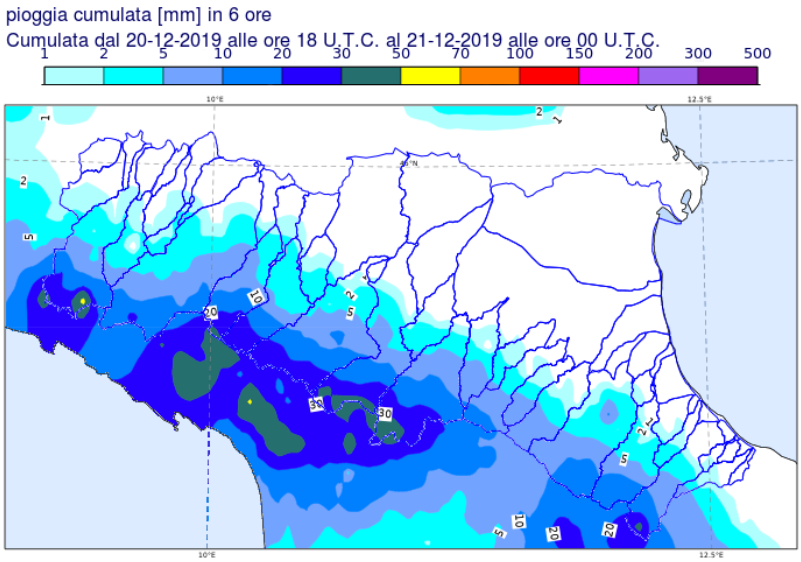

PREVISIONI DELLE PIENE SUI CORSI D'ACQUA MAGGIORI

BACINO TREBBIA									
STAZIONE IDROMETRICA	LIVELLO OSSERVATO			COLMO OSSERVATO/PREVISTO			SOGLIE RIF.		
	ORE	LIVELLO	Δ	LIVELLO	GG	HH	1	2	3
Cabanne	01:15	1.04	▲				0.8	1.6	2.7
Salsominore	01:15	3.24	▼				3.2	4.3	6.2
Note:									

BACINO TARO									
STAZIONE IDROMETRICA	LIVELLO OSSERVATO			COLMO OSSERVATO/PREVISTO			SOGLIE RIF.		
	ORE	LIVELLO	Δ	LIVELLO	GG	HH	1	2	3
Ponteceno	01:15	0.65	▼				1.1	2.4	3.0
Ponte Lamberti	01:15	1.56	▲				2.6	3.0	3.7
Tornolo	01:15	2.55	▼				3.0	3.6	4.4
Pradella	01:15	1.91	▼				2.3	3.0	4.3
Ostia Parmense	01:00	2.65	▼				3.0	3.6	4.7
Fornovo SIAP	01:00	1.25	▼				1.3	1.8	2.8
Note:									

BACINO PARMA									
STAZIONE IDROMETRICA	LIVELLO OSSERVATO			COLMO OSSERVATO/PREVISTO			SOGLIE RIF.		
	ORE	LIVELLO	Δ	LIVELLO	GG	HH	1	2	3
Berceto Baganza	01:15	0.41	▼				1.0	1.6	2.0
Marzolara	01:15	0.78	▲				1.1	1.4	1.6
Note:									

BACINO ENZA									
STAZIONE IDROMETRICA	LIVELLO OSSERVATO			COLMO OSSERVATO/PREVISTO			SOGLIE RIF.		
	ORE	LIVELLO	Δ	LIVELLO	GG	HH	1	2	3
Selvanizza	01:15	3.44	=				1.8	2.7	3.5
Vetto	01:15	1.65	=				1.4	1.8	3.0
Cedogno	01:15	1.39	▲				1.2	1.7	2.5
Note:									

BACINO SECCHIA									
STAZIONE IDROMETRICA	LIVELLO OSSERVATO			COLMO OSSERVATO/PREVISTO			SOGLIE RIF.		
	ORE	LIVELLO	Δ	LIVELLO	GG	HH	1	2	3
Lugo	01:00	1.09	=				1.2	1.8	3.0
Ponte Veggia	01:15	11.22	=				11.2	11.8	12.2
Note:									

BACINO RENO									
STAZIONE IDROMETRICA	LIVELLO OSSERVATO			COLMO OSSERVATO/PREVISTO			SOGLIE RIF.		
	ORE	LIVELLO	Δ	LIVELLO	GG	HH	1	2	3
Pracchia	01:00	0.92	▲				1.0	1.3	2.3
Porretta Terme	01:15	10.5	=				9.7	11.0	13.0
Silla	01:15	0.74	▼				0.9	1.4	2.0
Vergato	01:15	1.73	=				1.5	3.0	5.0
Sasso Marconi	01:15	0.81	=				1.3	2.0	2.5
Casalecchio chiusa	01:15	0.85	▲				0.8	1.6	2.5
Note:									

Tutti gli orari sono riferiti all'ora locale.
I dati indicati in grassetto si riferiscono ai livelli al colmo osservati.

Δ - Tendenza

▲ in aumento = stazionaria ▼ in diminuzione

Il Dirigente Referente Centro Funzionale

Lucio Botarelli

Firma autografa omessa ai sensi dell'art.3, c.2, D.Lgs.
12/02/1993, n.39