

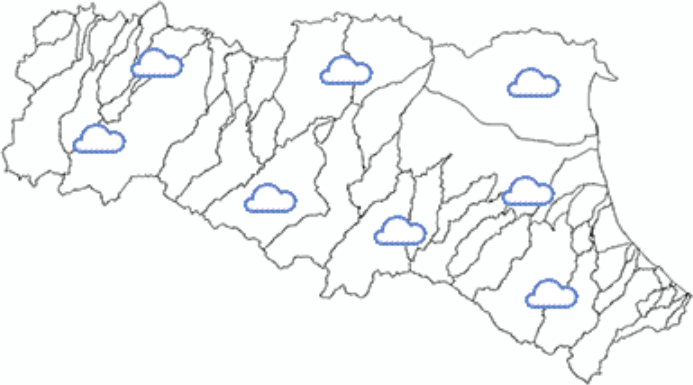





DOCUMENTO N.	DATA EMISSIONE	INIZIO VALIDITA'	FINE VALIDITA'
002/2022/04	22/04/2022 22:11	22/04/2022 23:00	23/04/2022 10:00

PREVISIONE METEOROLOGICA PER LE PROSSIME ORE	LEGENDA PREVISIONE
	<ul style="list-style-type: none"> <li> Pioggia trascurabile (&lt;2 mm / 6h)</li> <li> Pioggia debole (5-10 mm / 6h)</li> <li> Pioggia moderata (10-30 mm / 6h)</li> <li> Pioggia elevata (&gt;30 mm / 6h)</li> <li> Pioggia mista a neve</li> <li> Neve</li> </ul>

Nelle prossime ore si prevede assenza di precipitazioni su tutto il territorio regionale. Piene ordinarie si stanno propagando nei tratti vallivi di Secchia, Reno, Navile-Savena abbandonato, Santerno, Senio. Sul Quaderna i livelli idrometrici sono rientrati al di sotto di tutte le soglie. I colmi di piena sono transitati nelle ultime sezioni vallive di Idice e Sillaro, dove i livelli sono in rapida decrescita.

**PIOGGIA OSSERVATA NELLE ULTIME 6 ORE**

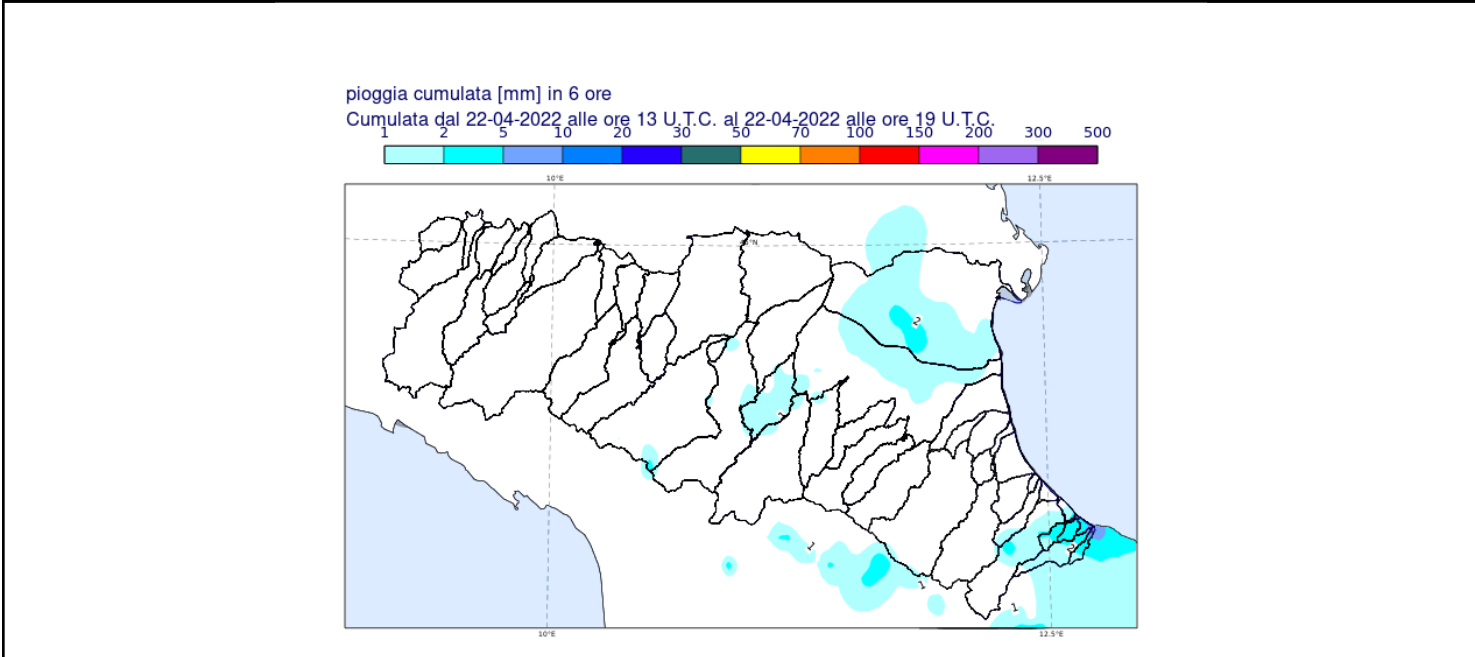

**PREVISIONI DELLE PIENE SUI CORSI D'ACQUA MAGGIORI**

**BACINO IDICE**

STAZIONE IDROMETRICA	LIVELLO OSSERVATO			COLMO OSSERVATO/PREVISTO			SOGLIE RIF.		
	ORE	LIVELLO	Δ	LIVELLO	GG	HH	1	2	3
Castenaso	21:30	6.58	▼	<b>9,17</b>	<b>22/04</b>	<b>10:30</b>	8.3	9.8	11.0
S. Martino in Argine	21:30	10.81	▼	<b>11,98</b>	<b>22/04</b>	<b>14:15</b>	8.3	11.0	13.3
S. Antonio	21:30	12.87	▼	<b>13,19</b>	<b>22/04</b>	<b>17:00</b>	8.9	11.7	14.0

Note:

**BACINO SILLARO**

STAZIONE IDROMETRICA	LIVELLO OSSERVATO			COLMO OSSERVATO/PREVISTO			SOGLIE RIF.		
	ORE	LIVELLO	Δ	LIVELLO	GG	HH	1	2	3
Castel San Pietro	21:30	0.82	▼	<b>1,16</b>	<b>22/4</b>	<b>8:00</b>	1.1	1.3	1.7
Correcchio Sillaro	21:00	19.92	▼	<b>21,75</b>	<b>22/04</b>	<b>13:00</b>	19.0	21.0	22.5
Sesto Imolese	21:30	11.88	▼	<b>13,63</b>	<b>22/04</b>	<b>13:15</b>	10.7	12.2	14.5
Portonovo	21:30	12.39	▼	<b>13,21</b>	<b>22/04</b>	<b>16:15</b>	9.5	12.0	13.0

Note:

Tutti gli orari sono riferiti all'ora locale.  
I dati indicati in grassetto si riferiscono ai livelli al colmo osservati.

Δ - Tendenza

▲ in aumento

= stazionaria

▼ in diminuzione

Il Dirigente Referente Centro Funzionale

Elisa Comune

Firma autografa omessa ai sensi dell'art.3, c.2, D.Lgs.

12/02/1993, n.39