MONITORAGGIO
METEO IDROLOGICO E IDRAULICO IN CORSO DI EVENTO

DOCUMENTO N.	DATA EMISSIONE	INIZIO VALIDITA'	FINE VALIDITA'
003/2023/12	20/05/2023 00:49	19/05/2023 23:00	20/05/2023 12:00

PREVISIONE METEOROLOGICA PER LE PROSSIME ORE

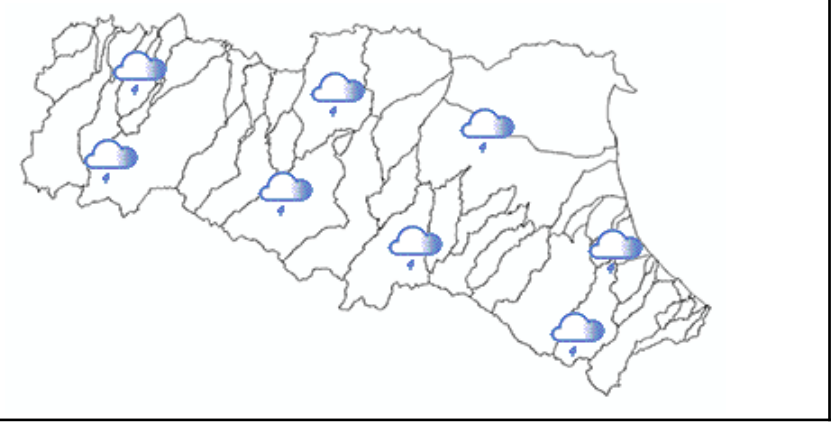

LEGENDA PREVISIONE

- Pioggia trascurabile (<2 mm / 6h)
- Pioggia debole (5-10 mm / 6h)
- Pioggia moderata (10-30 mm / 6h)
- Pioggia elevata (>30 mm / 6h)
- Pioggia mista a neve
- Neve

Per le prossime ore sono previste precipitazioni che nel corso della notte e della mattinata di sabato 20 interesseranno prevalentemente i crinali appenninici e la fascia pedemontana, comunque con debole intensita'.
Le precipitazioni osservate nelle ultime ore e quelle previste determineranno nuovi incrementi dei livelli idrometrici prossimi alla soglia 2 nel tratto vallivo del Secchia e prossimi alla soglia 1 nel tratto vallivo di Panaro e Reno.

PIOGGIA OSSERVATA NELLE ULTIME 6 ORE

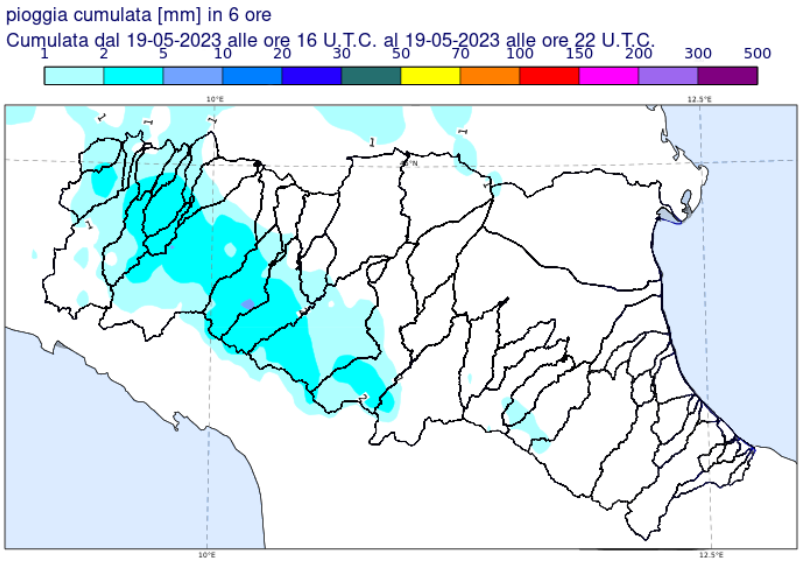

PREVISIONI DELLE PIENE SUI CORSI D'ACQUA MAGGIORI

BACINO SECCHIA

STAZIONE IDROMETRICA	LIVELLO OSSERVATO			COLMO OSSERVATO/PREVISTO			SOGLIE RIF.		
	ORE	LIVELLO	Δ	LIVELLO	GG	HH	1	2	3
Ponte Alto	00:00	7.91	▲	~ soglia 2	20/5	mattina	5.5	8.0	10.1
Ponte Bacchello	00:00	10.24	▲	> soglia 2	20/5	mattina	8.5	9.8	11.5
Ponte Motta	23:30	8.74	=				7.0	8.5	11.2
Pioppa	00:00	10.08	=				7.8	9.6	11.7

Note:

BACINO PANARO

STAZIONE IDROMETRICA	LIVELLO OSSERVATO			COLMO OSSERVATO/PREVISTO			SOGLIE RIF.		
	ORE	LIVELLO	Δ	LIVELLO	GG	HH	1	2	3
Navicello	00:00	7.34	▲	~ soglia 1	20/5	mattina	7.5	9.0	11.5
Bomporto	00:00	7.72	▲	~ soglia 1	20/5	mattina	8.0	9.2	11.8

Note:

BACINO RENO

STAZIONE IDROMETRICA	LIVELLO OSSERVATO			COLMO OSSERVATO/PREVISTO			SOGLIE RIF.		
	ORE	LIVELLO	Δ	LIVELLO	GG	HH	1	2	3
Casalecchio chiusa	00:00	0.81	=	~ soglia 1	20/5	mattina	0.8	1.6	2.2
Bonconvento	00:00	7.44	▲	> soglia 1	20/5	mattina	7.5	10.0	11.5
Cento	00:00	4.84	▲				5.5	7.0	8.7
Dosso	00:00	7.7	▲				8.3	10.8	12.3
Opera Reno Panfilia	00:00	19.28	=				20.0	21.8	23.4
Gallo	00:00	10.29	▼				9.3	12.0	13.7
Gandazzolo Reno	23:45	14.53	=				12.5	14.8	17.0
Ponte Bastia	23:30	7.47	=				8.3	10.7	13.0

Note:

BACINO SENIO

STAZIONE IDROMETRICA	LIVELLO OSSERVATO			COLMO OSSERVATO/PREVISTO			SOGLIE RIF.		
	ORE	LIVELLO	Δ	LIVELLO	GG	HH	1	2	3
Cotignola	00:00	12.04	▲	**16,45**	**17/5**	**6:30**	11.45	13.6	15.0
Fusignano	00:00	7.25	▲	**12,08**	**17/5**	**9:00**	8.65	10.4	12.0
Alfonsine	00:00	8.16	▲	**13,07**	**17/5**	**10:00**	8.3	10.2	12.2

Note:

BACINO LAMONE									
STAZIONE IDROMETRICA	LIVELLO OSSERVATO			COLMO OSSERVATO/PREVISTO			SOGLIE RIF.		
	ORE	LIVELLO	Δ	LIVELLO	GG	HH	1	2	3
Pieve Cesato	23:45	4.46	▼	**11,23**	**17/5**	**00:45**	4.5	6.5	8.0
Mezzano	00:00	2.95	=	**7,45**	**17/5**	**1:30**	4.5	6.0	7.5
Note:									

BACINO MONTONE									
STAZIONE IDROMETRICA	LIVELLO OSSERVATO			COLMO OSSERVATO/PREVISTO			SOGLIE RIF.		
	ORE	LIVELLO	Δ	LIVELLO	GG	HH	1	2	3
Ponte Braldo	00:00	4.81	▼	**4,45**	**17/5**	**9:54**	4.5	6.5	8.0
Ponte Vico	23:45	4.35	▼	**8,49**	**17/5**	**7:00**	4.5	6.0	7.7
S. Marco	00:00	1.72	=	**4,67**	**17/5**	**10:15**	0.0	3.8	4.2
Note:									

BACINO RONCO									
STAZIONE IDROMETRICA	LIVELLO OSSERVATO			COLMO OSSERVATO/PREVISTO			SOGLIE RIF.		
	ORE	LIVELLO	Δ	LIVELLO	GG	HH	1	2	3
Meldola	00:00	0.73	▲	**2,85**	**17/5**	**10:15**	0.6	1.1	2.1
Ronco	00:00	2.66	▲	**9,59**	**17/5**	**6:45**	4.0	6.0	7.0
Coccolia	23:45	3.44	▼	**9,80**	**17/5**	**6:00**	4.0	5.5	7.5
S. Bartolo	00:00	2.7	▼	**7,64**	**17/5**	**12:15**	0.0	4.5	5.8
Note:									

Tutti gli orari sono riferiti all'ora locale.
I dati indicati in grassetto si riferiscono ai livelli al colmo osservati.

Δ - Tendenza

▲ in aumento = stazionaria ▼ in diminuzione

Il Dirigente Referente Centro Funzionale

Pier Paolo Alberoni

Firma autografa omessa ai sensi dell'art.3, c.2, D.Lgs. 12/02/1993, n.39