

DOCUMENTO N.	DATA EMISSIONE	INIZIO VALIDITA'	FINE VALIDITA'
009/2023/01	01/12/2023 04:27	01/12/2023 05:00	01/12/2023 12:00

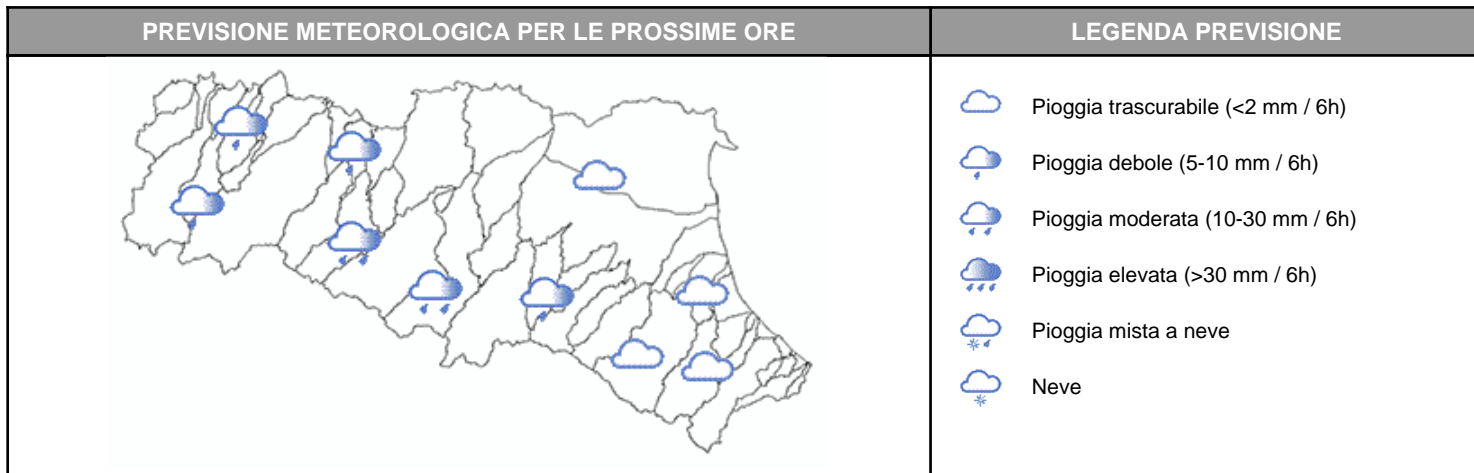

Sono presenti precipitazioni moderate e continue sui rilievi centro-occidentali che persisteranno nelle prossime ore

PIOGGIA OSSERVATA NELLE ULTIME 6 ORE

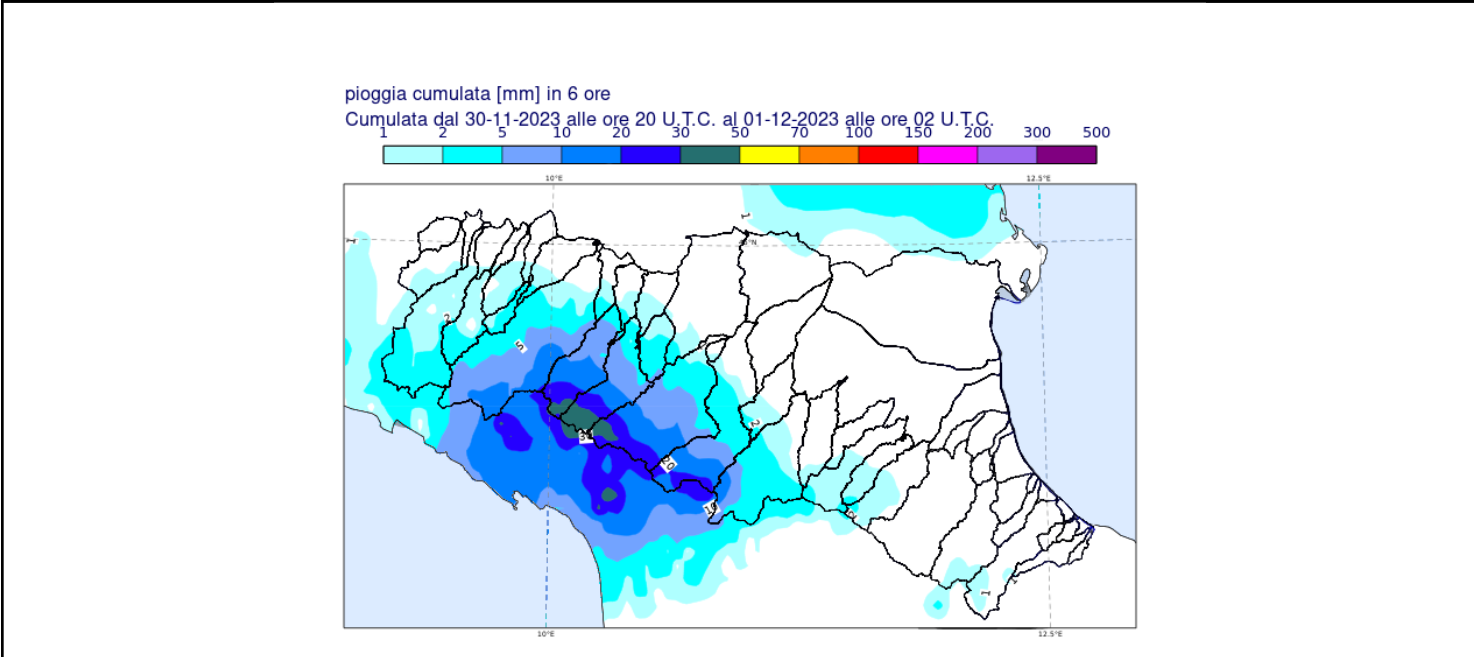

PREVISIONI DELLE PIENE SUI CORSI D'ACQUA MAGGIORI

BACINO ENZA

STAZIONE IDROMETRICA	LIVELLO OSSERVATO			COLMO OSSERVATO/PREVISTO			SOGLIE RIF.		
	ORE	LIVELLO	Δ	LIVELLO	GG	HH	1	2	3
Selvanizza	03:45	3.12	=	3.38	1/12	2	2.5	3.2	4.0
Vetto	03:45	2.02	=	2.22	1/12	2:45	1.4	2.1	3.0
Cedogno	03:45	1.62	=	1.72	1/12	3	1.2	1.7	2.5
Sorbolo	03:45	6.26	▲	> soglia 2	1/12	10-14	7.9	10.0	11.0

Note:

Tutti gli orari sono riferiti all'ora locale.
I dati indicati in grassetto si riferiscono ai livelli al colmo osservati.

Δ - Tendenza

▲ in aumento

= stazionaria

▼ in diminuzione

Il Dirigente Referente Centro Funzionale

Elisa Comune

Firma autografa omessa ai sensi dell'art.3, c.2, D.Lgs.
12/02/1993, n.39