

DOCUMENTO N.	DATA EMISSIONE	INIZIO VALIDITA'	FINE VALIDITA'
001/2024/14	02/03/2024 21:38	02/03/2024 22:00	03/03/2024 10:10

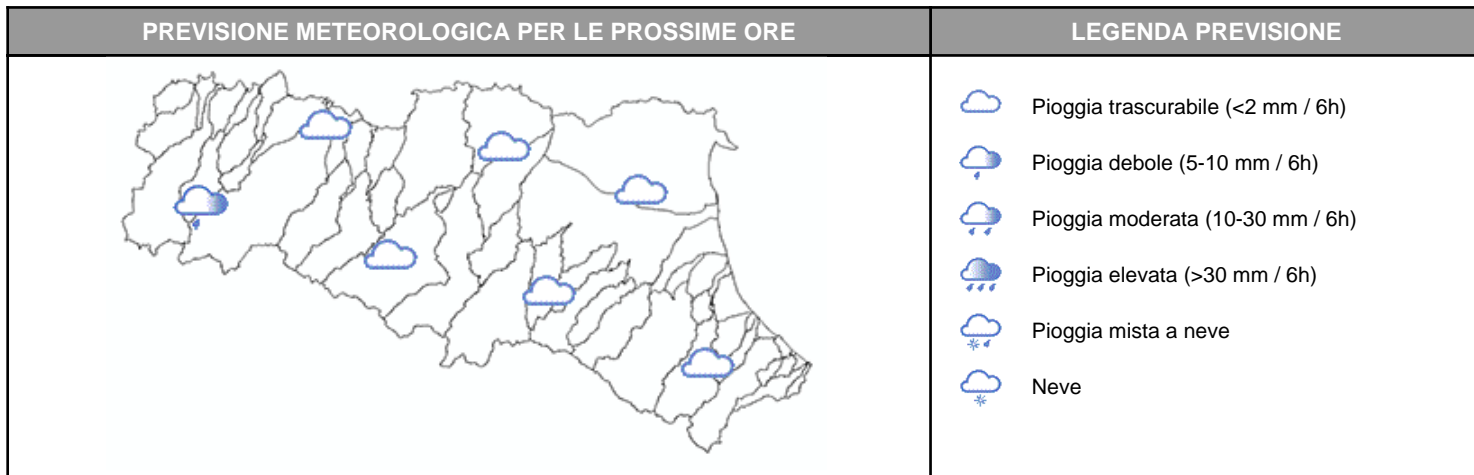

Nelle prossime ore si prevedono precipitazioni deboli e sporadiche sul settore occidentale della Regione, localmente a carattere di rovescio. Le piene dei fiume Secchia e Panaro sono in lento esaurimento e si stanno propagando nel tratto terminale vallivo mantenendosi con livelli idrometrici rispettivamente superiori alla soglia 2 e soglia 1.

PIOGGIA OSSERVATA NELLE ULTIME 6 ORE

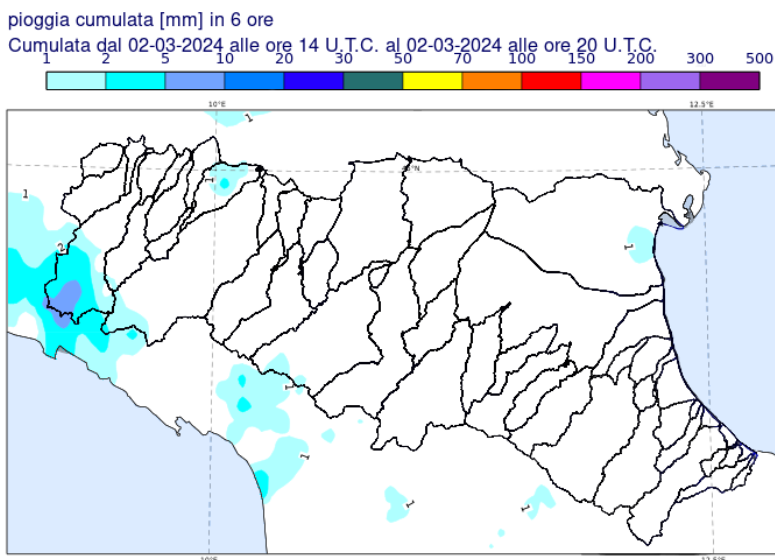

PREVISIONI DELLE PIENE SUI CORSI D'ACQUA MAGGIORI

BACINO ARDA

STAZIONE IDROMETRICA	LIVELLO OSSERVATO			COLMO OSSERVATO/PREVISTO			SOGLIE RIF.		
	ORE	LIVELLO	Δ	LIVELLO	GG	HH	1	2	3
Castell'Arquato	20:30	1.27	=					0.0	0.0
Fiorenzuola d'Arda	20:30	1.72	=				1.3	1.6	1.9

Note: Lo scarico della diga di Mignano alimenta il livello idrometrico nelle sezioni di valle.

BACINO SECCHIA

STAZIONE IDROMETRICA	LIVELLO OSSERVATO			COLMO OSSERVATO/PREVISTO			SOGLIE RIF.		
	ORE	LIVELLO	Δ	LIVELLO	GG	HH	1	2	3
Ponte Alto	20:30	7.62	▼	9.28	02/03	3:30	5.5	8.0	10.1
Ponte Bacchello	20:30	10.37	▼	10.75	02/03	7:30	8.5	9.8	11.5
Ponte Motta	20:30	8.87	▼	8.96	02/03	14:00	7.0	8.5	11.2
Pioppa	20:30	10.15	▼	10.17	02/03	19:45	7.8	9.6	11.7
Concordia sulla Secchia	20:30	10.57	▲	10.7-10.9	02/03	sera-notte	8.0	9.8	12.3

Note:

BACINO PANARO

STAZIONE IDROMETRICA	LIVELLO OSSERVATO			COLMO OSSERVATO/PREVISTO			SOGLIE RIF.		
	ORE	LIVELLO	Δ	LIVELLO	GG	HH	1	2	3
Navicello	20:30	7.05	▼	9.14	02/03	00:30	7.5	9.0	11.5
Bomporto	20:30	8.02	▼	9.10	02/03	4:30	8.0	9.2	11.8
Camposanto	20:30	7.37	▼	8.06	02/03	8:30	7.3	8.7	12.0
Foscaglia Panaro	20:00	15.31	▼	15.55	02/03	12:30	15.0	16.0	18.0
Bondeno Panaro	20:00	11.84	▼	11.90	02/03	15:00	11.0	12.0	13.8

Note:

BACINO RENO

STAZIONE IDROMETRICA	LIVELLO OSSERVATO			COLMO OSSERVATO/PREVISTO			SOGLIE RIF.		
	ORE	LIVELLO	Δ	LIVELLO	GG	HH	1	2	3
Gallo	20:30	10.02	=	12,47	29/02	2:30	9.3	12.0	13.7
Gandazzolo Reno	20:30	14.05	=	16,18	29/02	5:30	12.5	14.8	17.0

Note:

Tutti gli orari sono riferiti all'ora locale.
I dati indicati in grassetto si riferiscono ai livelli al colmo osservati.

Δ - Tendenza

▲ in aumento

= stazionaria

▼ in diminuzione

Il Dirigente Referente Centro Funzionale

Elisa Comune

Firma autografa omessa ai sensi dell'art.3, c.2, D.Lgs.

12/02/1993, n.39