

DOCUMENTO N.	DATA EMISSIONE	INIZIO VALIDITA'	FINE VALIDITA'
003/2024/03	28/03/2024 23:50	29/03/2024 00:00	29/03/2024 12:00

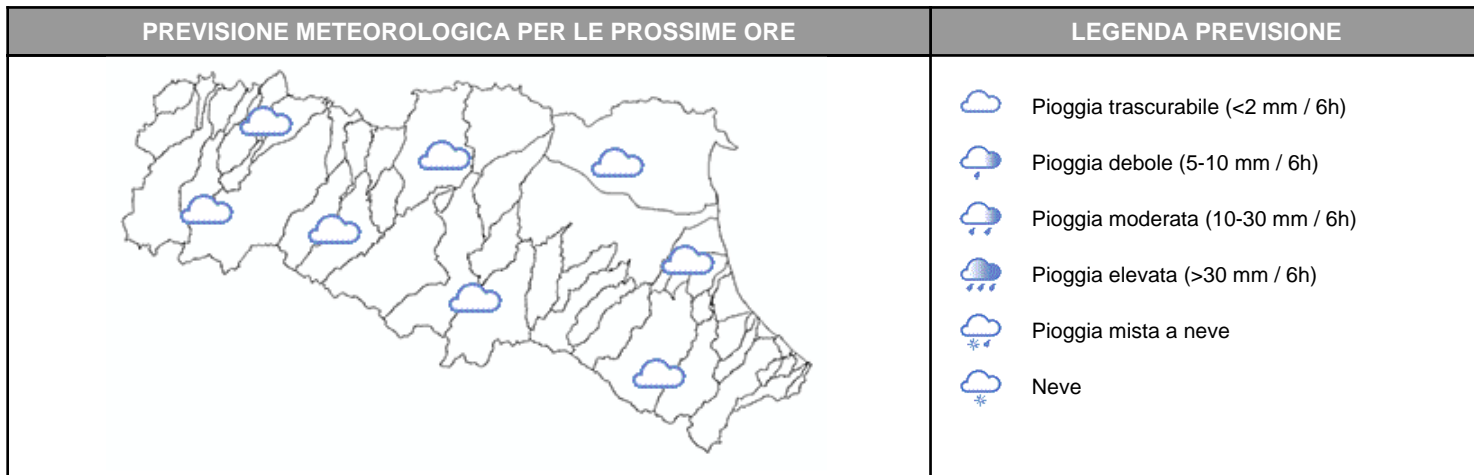

Nelle prossime ore si prevede la propagazione dei colmi di piena nei tratti vallivi di Enza, Secchia, Panaro, Reno e Santerno con livelli inferiori o localmente prossimi alle soglie 2. Non sono previste precipitazioni nelle prossime ore.

PIOGGIA OSSERVATA NELLE ULTIME 6 ORE

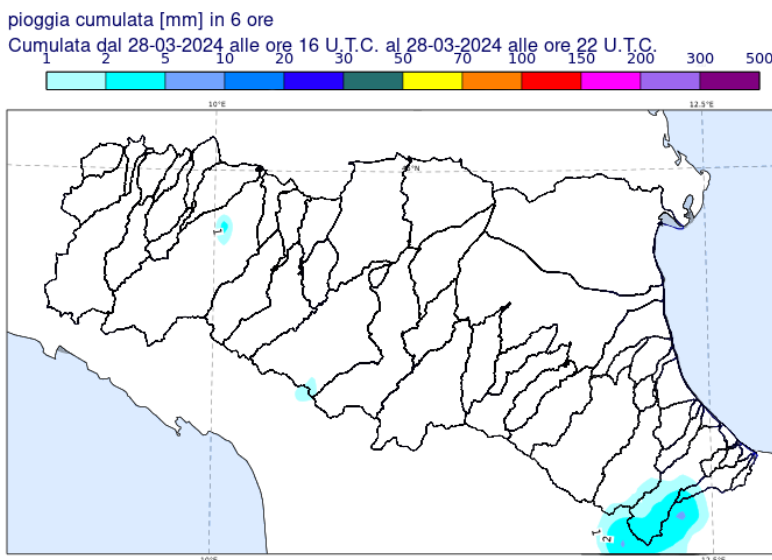

PREVISIONI DELLE PIENE SUI CORSI D'ACQUA MAGGIORI

BACINO ENZA

STAZIONE IDROMETRICA	LIVELLO OSSERVATO			COLMO OSSERVATO/PREVISTO			SOGLIE RIF.		
	ORE	LIVELLO	Δ	LIVELLO	GG	HH	1	2	3
Cedogno	23:15	1.13	=	1,75	28/03	13:45	1.2	1.7	2.5
Casse Espansione Enza SIAP	23:00	1.17	▼	2,52	28/03	16:30	1.2	2.4	3.2
S. Ilario d'Enza	23:00	1.29	▼	2,06	28/03	17:00	1.0	1.7	2.1
Sorbolo	23:15	9.89	▼	9,93	28/03	22:15	7.9	10.0	11.0

Note:

BACINO SECCHIA

STAZIONE IDROMETRICA	LIVELLO OSSERVATO			COLMO OSSERVATO/PREVISTO			SOGLIE RIF.		
	ORE	LIVELLO	Δ	LIVELLO	GG	HH	1	2	3
Rubiera casse monte	23:15	4.93	▼	5,83	28/03	21:15	6.0	7.5	8.5
Rubiera casse valle	23:15	3.17	▼	3,44	28/03	21:45	1.8	3.6	5.0
Ponte Alto	23:15	7.6	▲	7,8-8,2	29/03	3:00-6:00	5.5	8.0	10.1
Ponte Bacchello	23:15	8.33	▲	~soglia 2	29/03	8:00-11:00	8.5	9.8	11.5

Note:

Tutti gli orari sono riferiti all'ora locale.
I dati indicati in grassetto si riferiscono ai livelli al colmo osservati.

Δ - Tendenza

▲ in aumento

= stazionaria

▼ in diminuzione

Il Dirigente Referente Centro Funzionale

Sandro Nanni

Firma autografa omessa ai sensi dell'art.3, c.2, D.Lgs.
12/02/1993, n.39