

DOCUMENTO N.	DATA EMISSIONE	INIZIO VALIDITA'	FINE VALIDITA'
009/2024/05	19/09/2024 10:17	19/09/2024 10:00	19/09/2024 18:00

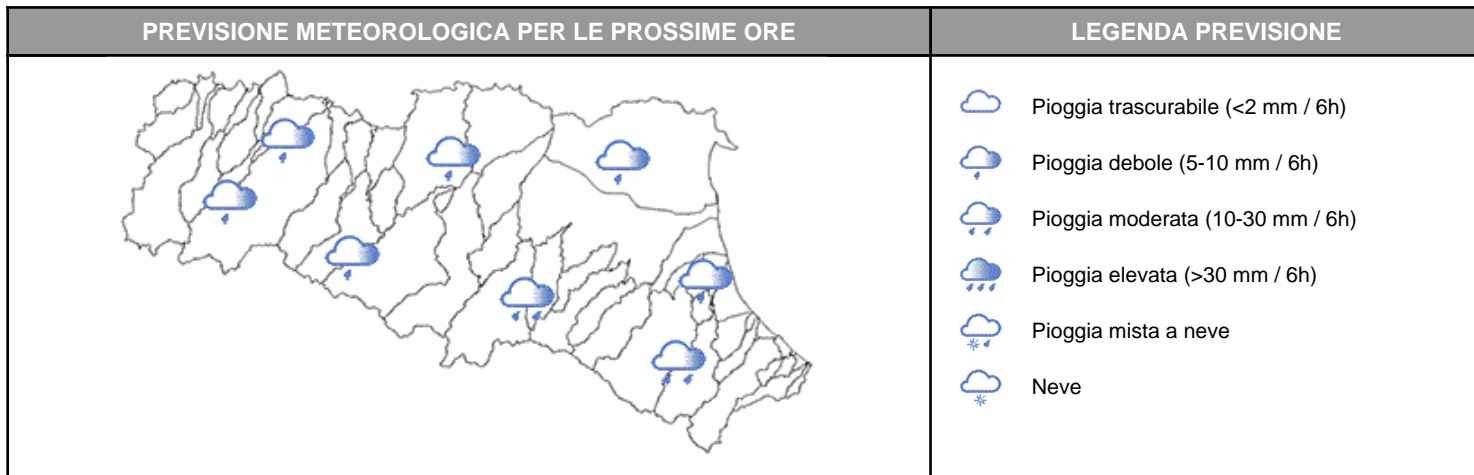

Nelle prossime ore sono previste ancora precipitazioni deboli e diffuse sul settore centro-orientale, localmente anche a carattere di rovescio.
I livelli idrometrici nelle sezioni vallive dei corsi d'acqua maggiormente interessati dalle piene, Idice, Sillaro, Senio, Lamone, Montone sono in progressiva diminuzione. Nelle sezioni di monte si mantiene un deflusso mediamente costante che rallenta l'esaurimento delle piene a valle.
Nei restanti bacini romagnoli e emiliani, di Secchia e Panaro e Reno, permangono livelli prossimi o superiori alle soglie 2 nei tratti vallivi.

PIOGGIA OSSERVATA NELLE ULTIME 6 ORE

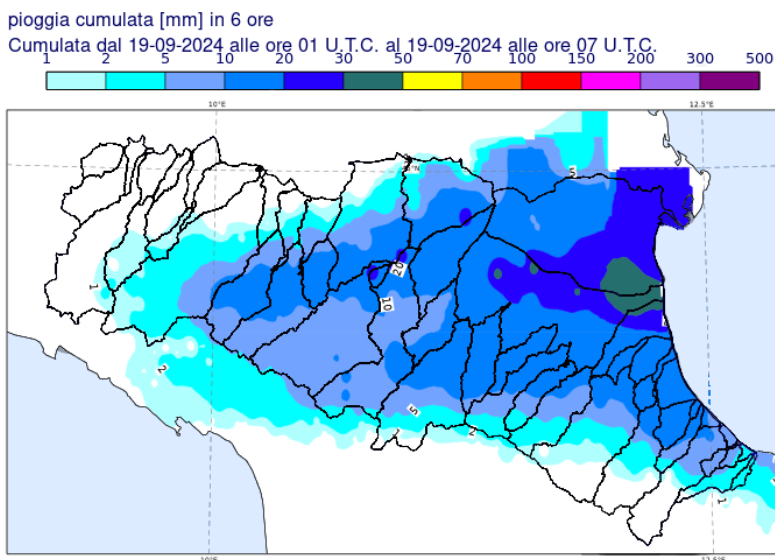

PREVISIONI DELLE PIENE SUI CORSI D'ACQUA MAGGIORI

BACINO SECCHIA

STAZIONE IDROMETRICA	LIVELLO OSSERVATO			COLMO OSSERVATO/PREVISTO			SOGLIE RIF.		
	ORE	LIVELLO	Δ	LIVELLO	GG	HH	1	2	3
Ponte Veggia	09:30	11.36	=	11,99	18/09	22:45	11.2	11.8	12.3
Rubiera SS9	09:30	1.54	▼	1,8	19/09	04:00	1.3	1.8	2.3
Rossenna	09:30	1.27	▼	1,99	19/09	01:30	1.2	1.6	2.3
Ponte Alto	09:30	8.73	▲	9,00-9,50	19/09	pom	5.5	8.0	10.1
Ponte Bacchello	09:30	9.91	▲	10,6-11,00	19/09	sera	8.5	9.8	11.5
Note:									

BACINO PANARO

STAZIONE IDROMETRICA	LIVELLO OSSERVATO			COLMO OSSERVATO/PREVISTO			SOGLIE RIF.		
	ORE	LIVELLO	Δ	LIVELLO	GG	HH	1	2	3
Spilamberto	09:30	2.15	▼	2,98	19/09	01:30	2.0	2.8	3.6
Ponte Sant'Ambrogio	09:30	9.38	=	~9,50	19/09	matt	6.5	8.2	10.5
Navicello	09:30	10.19	▲	10,5-11,00	19/09	matt-pom	7.5	9.0	11.5
Bomporto	09:30	9.35	▲	10,6-11,00	19/09	sera	8.0	9.2	11.8
S. Donnino	09:30	1.15	=	2,04	19/09	03:30	1.5	2.0	2.3
Fossalta	09:30	7.15	▲	7,10-7.30	19/09	matt	3.2	5.7	7.0
Note:									

BACINO SAMOGGIA

STAZIONE IDROMETRICA	LIVELLO OSSERVATO			COLMO OSSERVATO/PREVISTO			SOGLIE RIF.		
	ORE	LIVELLO	Δ	LIVELLO	GG	HH	1	2	3
Bazzano	09:30	0.68	▼	1,97	19/09	01:15	0.4	1.1	1.6
Calcara	09:30	1.77	=	3,37	19/09	02:45	2.2	3.0	4.0
Forcelli	09:30	11.77	▼	13,01	19/09	04:30	9.5	11.5	13.3
Lavino di Sopra	09:30	8.95	▼	10,31	19/09	02:15	8.8	9.8	11.0
Note: L'intensificarsi della precipitazione nelle ultime ore ha derminato nel tratto collinare del bacino nuovi colmi di piena che a valle manterranno livelli idrometrici sostenuti.									

BACINO RENO

STAZIONE IDROMETRICA	LIVELLO OSSERVATO			COLMO OSSERVATO/PREVISTO			SOGLIE RIF.		
	ORE	LIVELLO	Δ	LIVELLO	GG	HH	1	2	3
Casalecchio chiusa	09:30	1.27	▼	1,61	19/09	02:45	0.8	1.6	2.2
Bonconvento	09:30	11.27	▲	11,2-11,4	19/09	9:00-11:00	7.5	10.0	11.5
Cento	09:30	6.69	▲	~soglia2	19/09	13:0-17:0	5.5	7.0	8.7
Note:									

BACINO IDICE									
STAZIONE IDROMETRICA	LIVELLO OSSERVATO			COLMO OSSERVATO/PREVISTO			SOGLIE RIF.		
	ORE	LIVELLO	Δ	LIVELLO	GG	HH	1	2	3
Pianoro	09:30	0.69	▼	1,53	18/09	21:45	0.8	1.0	1.4
S. Ruffillo Savena	09:30	1.24	=	2,10	19/09	00:00	0.8	1.2	1.5
Pizzocalvo	09:30	0.97	=	1,06	18/09	21:00	0.5	0.7	1.0
Castenaso	09:30	10.28	▼	12,57	19/09	02:30	8.0	9.2	11.0
S. Antonio	09:30	11.69	▼	14,14	19/09	04:45	10.5	12.2	13.7

Note: La persistenza delle precipitazioni mantiene livelli idrometrici sostenuti, intorno alla soglia 3, alla chiusura dei bacini montani di Idice e Savena.

BACINO QUADERNA									
STAZIONE IDROMETRICA	LIVELLO OSSERVATO			COLMO OSSERVATO/PREVISTO			SOGLIE RIF.		
	ORE	LIVELLO	Δ	LIVELLO	GG	HH	1	2	3
Palesio	09:30	0.69	=	1,34	18/09	15:15	0.9	1.3	1.7
Centonara	09:00	37.36	▼	37,90	18/09	16:30			
Massarolo	09:00	19.78	▲	~soglia 3	19/09	matt	18.0	19.3	20.0

Note: Nella sezione di Massarolo si registra un ulteriore incremento dei livelli idrometrici dovuto alla continua alimentazione da monte e alla difficoltà di deflusso in Idice.

BACINO SILLARO									
STAZIONE IDROMETRICA	LIVELLO OSSERVATO			COLMO OSSERVATO/PREVISTO			SOGLIE RIF.		
	ORE	LIVELLO	Δ	LIVELLO	GG	HH	1	2	3
Castel San Pietro	09:30	1.18	▼	1,91	18/09	22:15	1.0	1.3	1.7
Sesto Imolese	09:30	14.02	▼	15,21	19/09	04:00	11.5	12.8	14.5
Portonovo	09:30	13.22	▼	~14	19/09	matt	10.3	11.8	13.0

Note: L'idrometro di Portonovo ha registrato un livello al colmo superiore al massimo rilevabile dallo strumento.

BACINO SANTERNO									
STAZIONE IDROMETRICA	LIVELLO OSSERVATO			COLMO OSSERVATO/PREVISTO			SOGLIE RIF.		
	ORE	LIVELLO	Δ	LIVELLO	GG	HH	1	2	3
Mordano	09:30	11.3	▼	2,15	19/09	02:15	10.0	12.0	14.0
S. Agata	09:30	13.16	▼	13,51	19/09	04:45	10.0	12.0	14.0
S. Bernardino	09:30	12.49	▼	12,56	19/09	05:30	9.0	10.7	12.2

Note: Nel tratto vallivo i livelli idrometrici si mantengono sostenuti, prossimi o superiori alle soglie 3.

BACINO SENIO									
STAZIONE IDROMETRICA	LIVELLO OSSERVATO			COLMO OSSERVATO/PREVISTO			SOGLIE RIF.		
	ORE	LIVELLO	Δ	LIVELLO	GG	HH	1	2	3
Tebano	09:30	4.53	▼	7,41	18/09	22:45	3.5	4.5	5.5
Castelbolognese	09:30	5.6	▼	07:64	19/09	01:00	2.5	4.0	6.0
Cotignola	09:30	14.33	▼	16,42	19/09	04:00	11.45	13.6	15.0
Fusignano	09:30	11.9	▼	13,09	19/09	05:15	8.65	10.4	12.0
Alfonsine	09:30	12.46	▼	13,08	19/09	06:30	8.3	10.2	12.2
Note:									

BACINO LAMONE									
STAZIONE IDROMETRICA	LIVELLO OSSERVATO			COLMO OSSERVATO/PREVISTO			SOGLIE RIF.		
	ORE	LIVELLO	Δ	LIVELLO	GG	HH	1	2	3
Faenza	09:30	4.11	▼	7.84	19/09	02:00	3.5	4.5	6.0
Reda	09:30	8.63	▼	11,36	19/09	02:30	5.0	7.0	9.0
Pieve Cesato	09:30	9.71	▼	11,30	19/09	04:00	4.5	6.5	8.0
Mezzano	09:30	8.59	=	8,60	19/09	09:15	4.5	6.0	7.5
Note:									

BACINO MONTONE									
STAZIONE IDROMETRICA	LIVELLO OSSERVATO			COLMO OSSERVATO/PREVISTO			SOGLIE RIF.		
	ORE	LIVELLO	Δ	LIVELLO	GG	HH	1	2	3
Ponte Calanca	09:30	0.64	▼	2,21	18/09	21:30	0.9	1.3	2.0
Castrocaro	09:30	2.94	▼	5,36	18/09	20:45	1.3	2.0	3.0
Forli'	09:30	6.51	▼	8,60	19/09	02:00	3.5	5.0	7.5
Ponte Braldo	09:30	8.77	▼	9,76	19/09	02:45	4.5	6.5	8.0
Ponte Vico	09:30	7.76	▼	7.88	19/09	06:45	4.5	6.0	7.7
S. Marco	09:30	3.04	▲	~soglia 2	19/09	matt		3.8	4.2
Note:									

BACINO RONCO									
STAZIONE IDROMETRICA	LIVELLO OSSERVATO			COLMO OSSERVATO/PREVISTO			SOGLIE RIF.		
	ORE	LIVELLO	Δ	LIVELLO	GG	HH	1	2	3
Meldola	09:30	0.65	▼	1,52	18/09	22:00	0.6	1.1	2.1
Ronco	09:30	4.45	▼	9,18	19/09	03:00	4.0	6.0	7.0
Coccolia	09:30	6.26	▼	6,49	19/09	07:00	4.0	5.5	7.5
S. Bartolo	09:30	5.11	▼	5,14	19/09	09:15		4.5	5.8
Note:									

BACINO SAVIO									
STAZIONE IDROMETRICA	LIVELLO OSSERVATO			COLMO OSSERVATO/PREVISTO			SOGLIE RIF.		
	ORE	LIVELLO	Δ	LIVELLO	GG	HH	1	2	3
Cesena	09:30	2.9	▼	5,56	18/09	23:00	4.0	5.5	7.8
Castiglione	09:30	6.29	▼	6,35	19/09	08:45	4.5	6.0	8.0
Savio	09:30	4.35	▲	< soglia 2	19/09	matt	3.5	5.0	6.0
Note:									

Tutti gli orari sono riferiti all'ora locale.
I dati indicati in grassetto si riferiscono ai livelli al colmo osservati.

Δ - Tendenza	▲ in aumento	= stazionaria	▼ in diminuzione
--------------	--------------	---------------	------------------

Il Dirigente Referente Centro Funzionale

Cinzia Alessandrini

Firma autografa omessa ai sensi dell'art.3, c.2, D.Lgs.
12/02/1993, n.39