

DOCUMENTO N.	DATA EMISSIONE	INIZIO VALIDITA'	FINE VALIDITA'
010/2024/01	27/09/2024 06:50	27/09/2024 07:00	27/09/2024 13:00

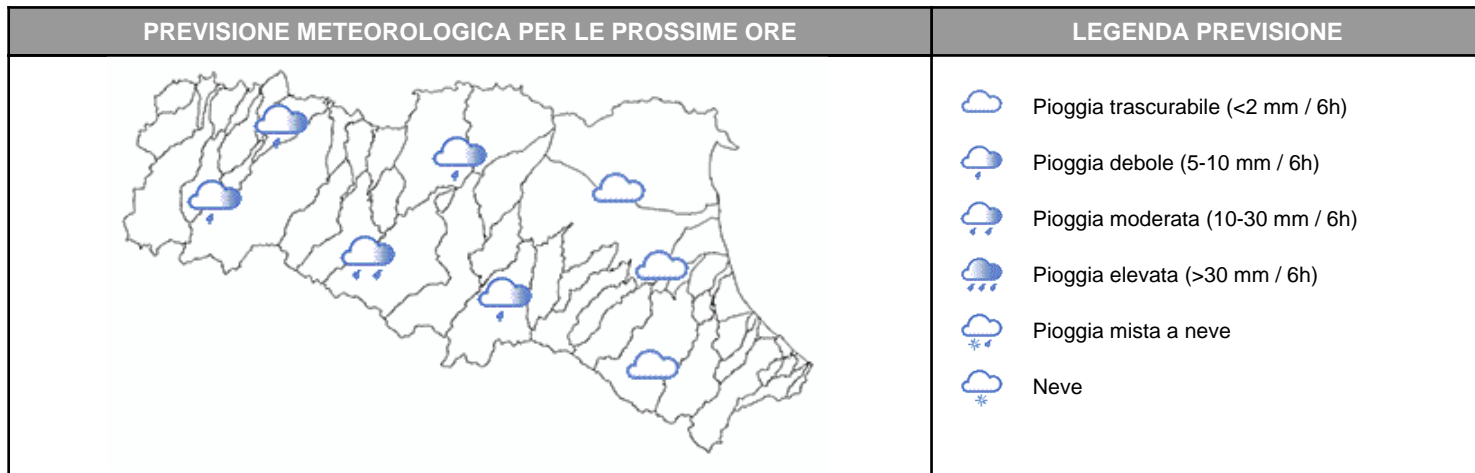

Precipitazioni più intense del previsto persistono sul crinale del bacino del torrente Enza, dove si registrano incrementi dei livelli idrometrici superiori alle soglie 2 nel tratto montano, che si propagheranno nelle prossime ore nel tratto vallivo.
Nelle prossime ore si prevedono rovesci localmente anche intensi sui rilievi del settore centrale della regione.

PIOGGIA OSSERVATA NELLE ULTIME 6 ORE

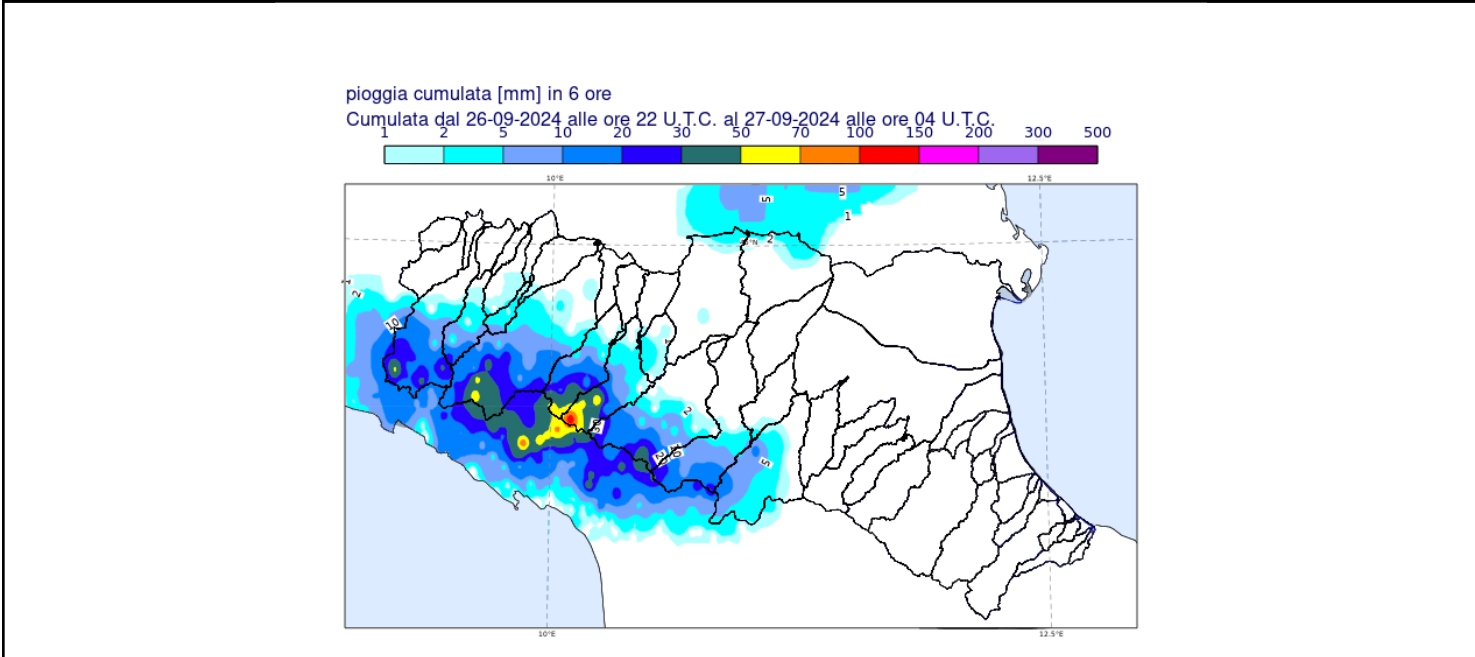

PREVISIONI DELLE PIENE SUI CORSI D'ACQUA MAGGIORI

BACINO ENZA

STAZIONE IDROMETRICA	LIVELLO OSSERVATO			COLMO OSSERVATO/PREVISTO			SOGLIE RIF.		
	ORE	LIVELLO	Δ	LIVELLO	GG	HH	1	2	3
Selvanizza	06:15	3.52	▼	3,74	27/09	6:00	2.5	3.2	4.0
Vetto	06:15	1.98	▲	>soglia 2	27/09	mattina	1.4	2.1	3.0
Cedogno	06:15	1.31	▲	~soglia 2	27/09	mattina	1.2	1.7	2.5
Note:									

Tutti gli orari sono riferiti all'ora locale.
I dati indicati in grassetto si riferiscono ai livelli al colmo osservati.

Δ - Tendenza

▲ in aumento

= stazionaria

▼ in diminuzione

Il Dirigente Referente Centro Funzionale

Elisa Comune

Firma autografa omessa ai sensi dell'art.3, c.2, D.Lgs.
12/02/1993, n.39