

DOCUMENTO N.	DATA EMISSIONE	INIZIO VALIDITA'	FINE VALIDITA'
010/2024/03	27/09/2024 14:56	27/09/2024 15:00	27/09/2024 22:00

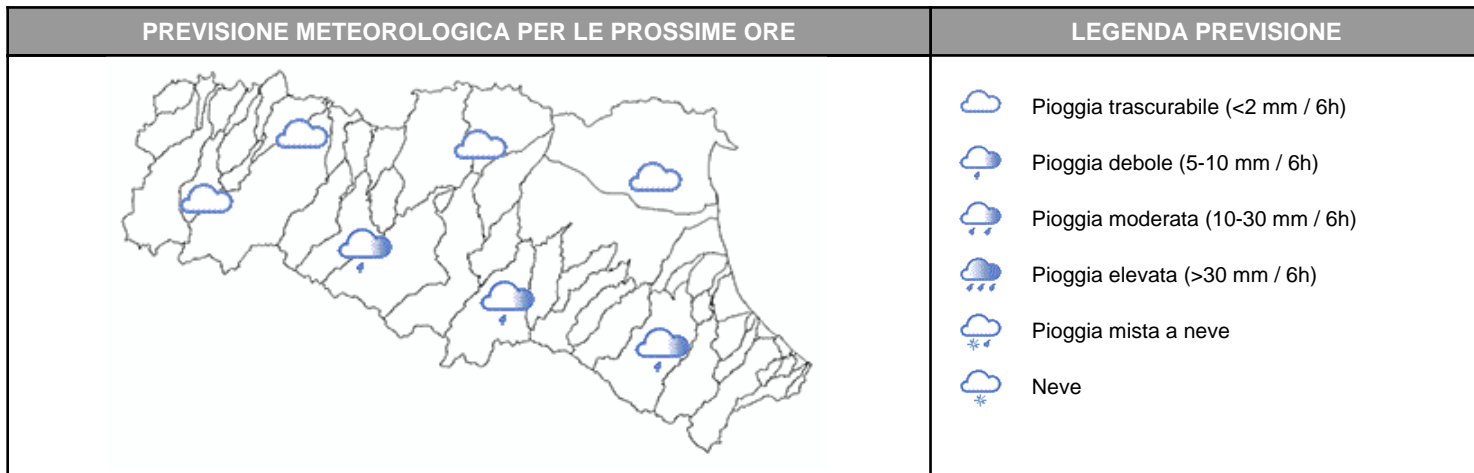

La piena del fiume Enza si sta propagando nel tratto vallivo con livelli prossimi alle soglie 2. Nelle prossime ore si prevedono residui deboli rovesci sui rilievi centro-orientali.

PIOGGIA OSSERVATA NELLE ULTIME 6 ORE

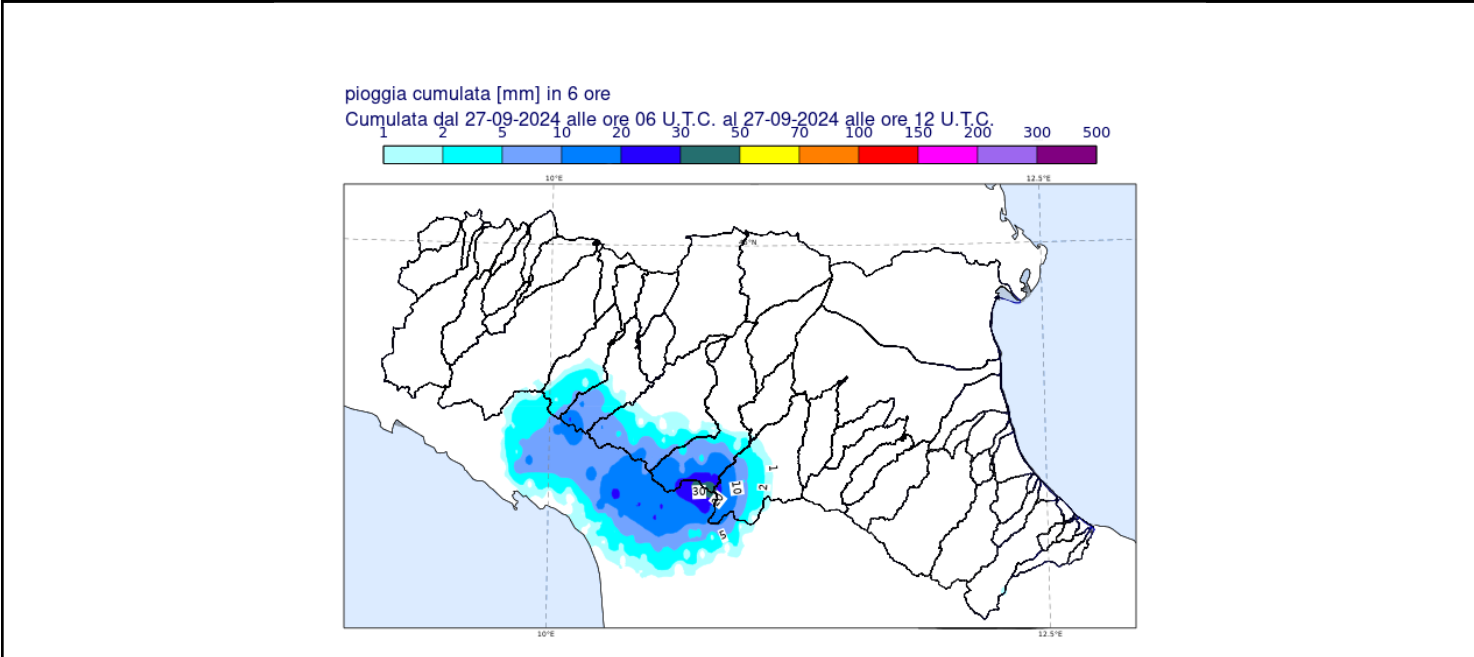

PREVISIONI DELLE PIENE SUI CORSI D'ACQUA MAGGIORI

BACINO ENZA									
STAZIONE IDROMETRICA	LIVELLO OSSERVATO			COLMO OSSERVATO/PREVISTO			SOGLIE RIF.		
	ORE	LIVELLO	Δ	LIVELLO	GG	HH	1	2	3
Selvanizza	14:15	2.52	▼	3,81	27/09	7:45	2.5	3.2	4.0
Vetto	14:15	1.37	▼	2,16	27/09	9:30	1.4	2.1	3.0
Cedogno	14:15	1.35	▲	1,59	27/09	10:54	1.2	1.7	2.5
Casse Espansione Enza SIAP	14:00	0.33	▼	0,44	27/09	12:30	1.2	2.4	3.2
S. Ilario d'Enza	14:00	1.62	▼	1,69	27/09	13:00	1.0	1.7	2.1
Sorbolo	14:15	9.15	▲	9,7-10,1	27/09	18-21	7.9	10.0	11.0
Note:									

Tutti gli orari sono riferiti all'ora locale.
I dati indicati in grassetto si riferiscono ai livelli al colmo osservati.

Δ - Tendenza

▲ in aumento

= stazionaria

▼ in diminuzione

Il Dirigente Referente Centro Funzionale

Cinzia Alessandrini

Firma autografa omessa ai sensi dell'art.3, c.2, D.Lgs.
12/02/1993, n.39