

DOCUMENTO N.	DATA EMISSIONE	INIZIO VALIDITA'	FINE VALIDITA'
012/2024/03	09/10/2024 00:27	09/10/2024 00:00	09/10/2024 09:00

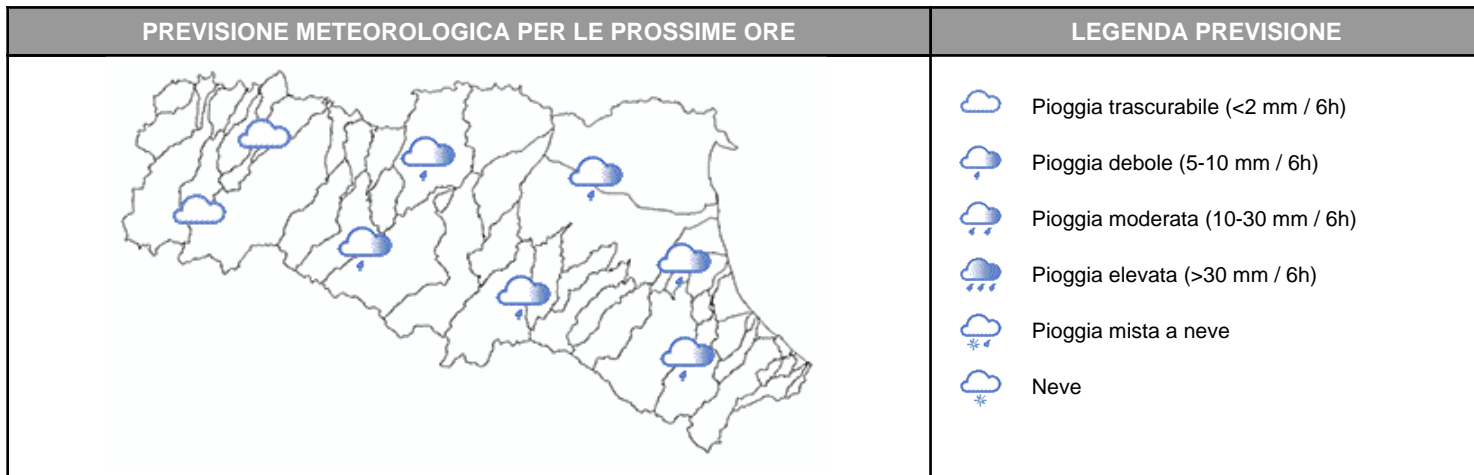

Piene con livelli al colmo prossimi o superiori alle soglie 2 si stanno propagando nei tratti vallivi di Parma e Secchia, prossimi alla soglia 3 nel tratto vallivo di Enza.
Nelle prossime ore si prevedono precipitazioni sparse a carattere di rovescio sul settore centro-orientale della regione.

PIOGGIA OSSERVATA NELLE ULTIME 6 ORE

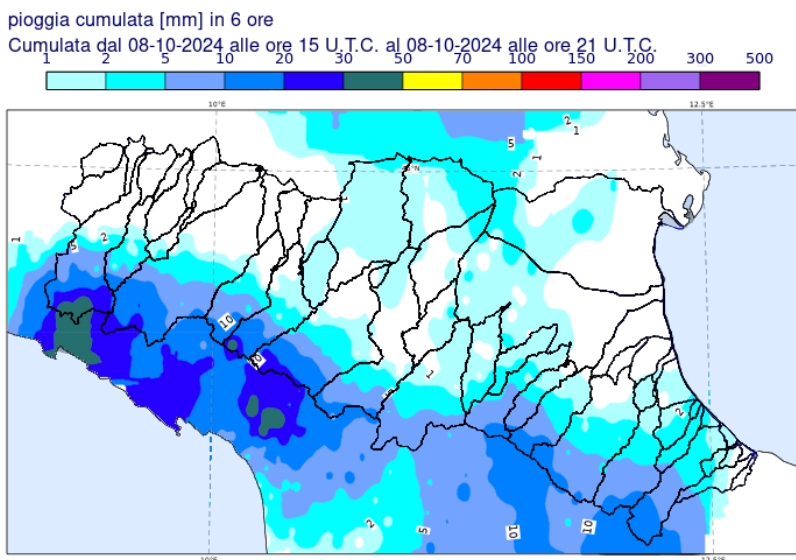

PREVISIONI DELLE PIENE SUI CORSI D'ACQUA MAGGIORI

BACINO PARMA

STAZIONE IDROMETRICA	LIVELLO OSSERVATO			COLMO OSSERVATO/PREVISTO			SOGLIE RIF.		
	ORE	LIVELLO	Δ	LIVELLO	GG	HH	1	2	3
Parma Ponte Verdi	00:00	1.91	▼	2,50	08/10	21:30	1.8	2.15	3.0
Parma S. Siro	23:30	6.65	▲	10,2-10,7	09/10	notte	9.2	10.7	11.7
Colorno AIPO	00:00	2.0	▲	5,6-6,2	09/10	mattina	5.2	6.2	8.0

Note:

BACINO ENZA

STAZIONE IDROMETRICA	LIVELLO OSSERVATO			COLMO OSSERVATO/PREVISTO			SOGLIE RIF.		
	ORE	LIVELLO	Δ	LIVELLO	GG	HH	1	2	3
Selvanizza	00:00	3.03	▲	3,54	08/10	14:50	2.5	3.2	4.0
Vetto	00:00	1.75	▼	2,64	08/10	15:50	1.4	2.1	3.0
Cedogno	00:00	1.56	▼	1,88	08/10	16:20	1.2	1.7	2.5
S. Ilario d'Enza	23:30	1.84	▼	2,28	08/10	21:30	1.0	1.7	2.1
Sorbolo	00:00	9.93	▲	10,8-11,2	09/10	2:00-6:00	7.9	10.0	11.0

Note: Le precipitazioni delle ultime ore sulla zona di crinale hanno generato nuovi incrementi dei livelli idrometrici nel tratto montano, con colmi comunque inferiori ai precedenti, che prolungheranno l'esaurimento delle piene nel tratto vallivo

BACINO SECCHIA

STAZIONE IDROMETRICA	LIVELLO OSSERVATO			COLMO OSSERVATO/PREVISTO			SOGLIE RIF.		
	ORE	LIVELLO	Δ	LIVELLO	GG	HH	1	2	3
Ponte Veggia	00:00	11.54	▼	11,79	08/10	20:00	11.2	11.8	12.3
Rubiera SS9	00:00	1.65	▼	1,85	08/10	21:30	1.3	1.8	2.3
Rubiera casse monte	00:00	5.82	▼	6,39	08/10	22:15	6.0	7.5	8.5
Rubiera casse valle	00:00	3.93	▼	4,04	08/10	22:30	1.8	3.6	5.0
Ponte Alto	00:00	7.43	▲	8,2-8,8	09/10	4:00-6:00	5.5	8.0	10.1
Ponte Bacchello	00:00	6.6	▲	~soglia 2	09/10	mattina	8.5	9.8	11.5

Note:

Tutti gli orari sono riferiti all'ora locale.
I dati indicati in grassetto si riferiscono ai livelli al colmo osservati.

Δ - Tendenza

▲ in aumento

= stazionaria

▼ in diminuzione

Il Dirigente Referente Centro Funzionale

Pier Paolo Alberoni

Firma autografa omessa ai sensi dell'art.3, c.2, D.Lgs.
12/02/1993, n.39