

DOCUMENTO N.	DATA EMISSIONE	INIZIO VALIDITA'	FINE VALIDITA'
012/2024/04	09/10/2024 08:49	09/10/2024 09:00	10/10/2024 20:00

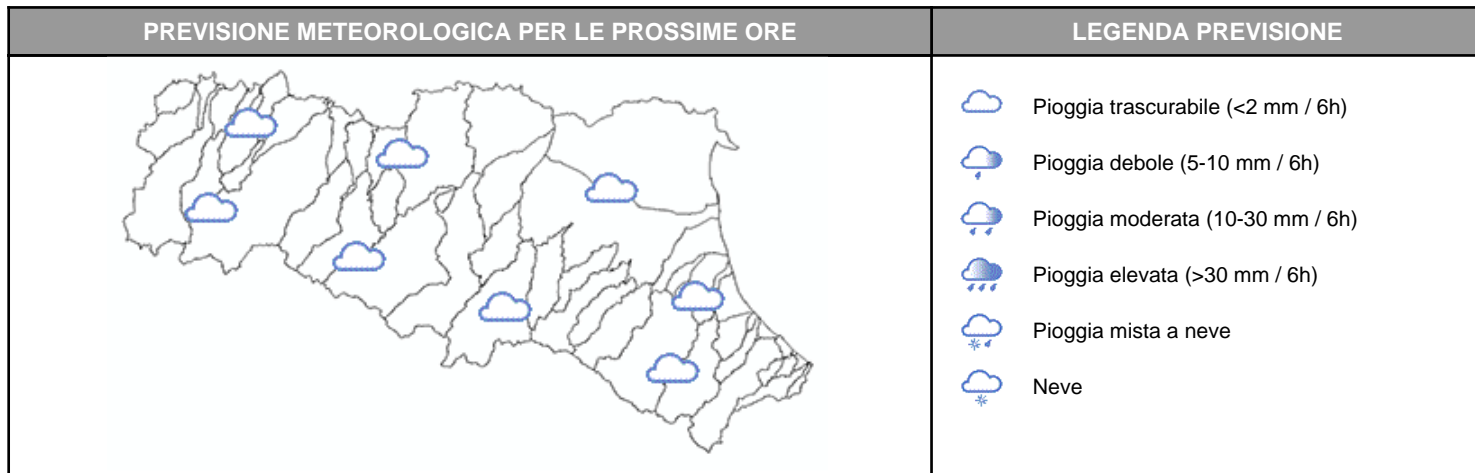

Le piene del Parma e dell'Enza interessano soltanto il tratto vallivo e sono in esaurimento . La piena del Secchia sta transitando nella sezione di Ponte Alto mantenendo livelli superiori alla soglia 2. Nelle prossime ore non si prevedono precipitazioni significative.

PIOGGIA OSSERVATA NELLE ULTIME 6 ORE

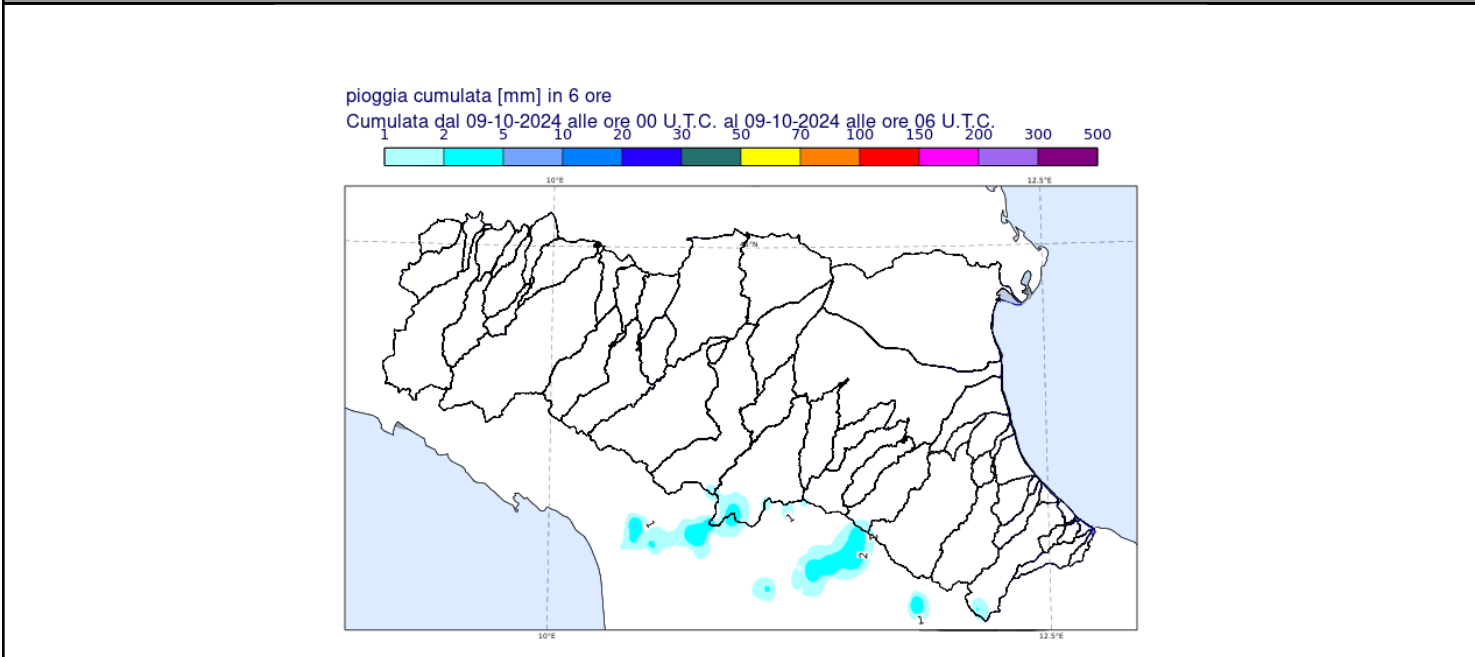

PREVISIONI DELLE PIENE SUI CORSI D'ACQUA MAGGIORI

BACINO PARMA

STAZIONE IDROMETRICA	LIVELLO OSSERVATO			COLMO OSSERVATO/PREVISTO			SOGLIE RIF.		
	ORE	LIVELLO	Δ	LIVELLO	GG	HH	1	2	3
Parma Ponte Verdi	07:30	1.44	▼	2,50	08/10	21:30	1.8	2.15	3.0
Parma S. Siro	07:30	7.81	▼	8,64	09/10	03:00	9.2	10.7	11.7
Colorno AIPO	07:30	5.02	▼	5,04	09/10	06:30	5.2	6.2	8.0

Note: La piena del Parma è in esaurimento, il colmo sta transitando alla sezione di Colorno con livelli prossimi alla soglia 1.

BACINO ENZA

STAZIONE IDROMETRICA	LIVELLO OSSERVATO			COLMO OSSERVATO/PREVISTO			SOGLIE RIF.		
	ORE	LIVELLO	Δ	LIVELLO	GG	HH	1	2	3
Selvanizza	07:30	2.4	▲	3,54	08/10	14:50	2.5	3.2	4.0
Vetto	07:30	1.37	▼	2,64	08/10	15:50	1.4	2.1	3.0
Cedogno	07:30	1.31	▼	1,88	08/10	16:20	1.2	1.7	2.5
S. Ilario d'Enza	07:30	1.36	▼	2,28	08/10	21:30	1.0	1.7	2.1
Sorbolo	07:30	10.24	=	10,36	09/10	2:00	7.9	10.0	11.0

Note: Il colmo sta transitando alla sezione di Sorbolo, mantenendo livelli prossimi alla soglia 2.

BACINO SECCHIA

STAZIONE IDROMETRICA	LIVELLO OSSERVATO			COLMO OSSERVATO/PREVISTO			SOGLIE RIF.		
	ORE	LIVELLO	Δ	LIVELLO	GG	HH	1	2	3
Ponte Veggia	07:30	11.32	▼	11,79	08/10	20:00	11.2	11.8	12.3
Rubiera SS9	07:30	1.47	▼	1,85	08/10	21:30	1.3	1.8	2.3
Rubiera casse monte	07:30	4.17	▼	6,39	08/10	22:15	6.0	7.5	8.5
Rubiera casse valle	07:30	3.14	▼	4,04	08/10	22:30	1.8	3.6	5.0
Ponte Alto	07:30	8.51	▲	8,5-8,7	09/10	10-12	5.5	8.0	10.1
Ponte Bacchello	07:30	9.86	▲	9,9-10,3	09/10	12-15	8.5	9.8	11.5
Ponte Motta	07:00	6.73	▲	8,3-8,6	09/10	sera	7.0	8.5	11.2
Pioppa	07:30	6.11	▲	>soglia 1	10/10	matt-pom	7.8	9.6	11.7

Note: La piena del Secchia sta transitando dalla sezione Ponte Alto con livelli superiori alla soglia 2.

Tutti gli orari sono riferiti all'ora locale.
I dati indicati in grassetto si riferiscono ai livelli al colmo osservati.

Δ - Tendenza

▲ in aumento

= stazionaria

▼ in diminuzione

Il Dirigente Referente Centro Funzionale

Pier Paolo Alberoni

Firma autografa omessa ai sensi dell'art.3, c.2, D.Lgs.
12/02/1993, n.39