

DOCUMENTO N.	DATA EMISSIONE	INIZIO VALIDITA'	FINE VALIDITA'
015/2024/02	26/10/2024 19:28	26/10/2024 19:00	27/10/2024 10:00

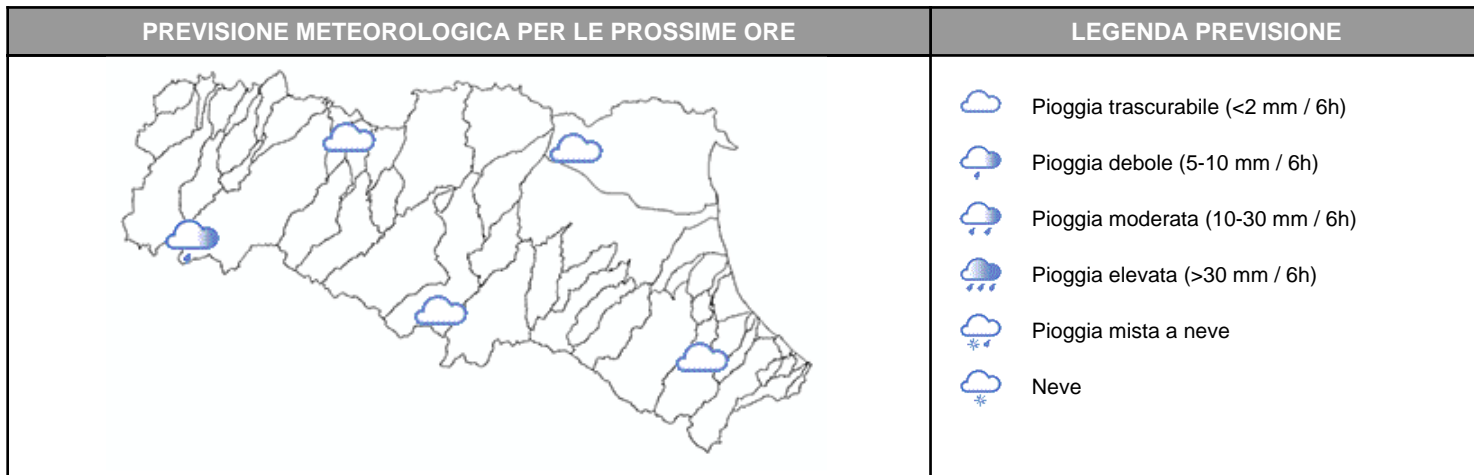

Per le prossime 12-15 ore non sono previste precipitazioni significative sul territorio regionale. Prosegue il deflusso delle piene di Secchia e Panaro nei tratti arginati di pianura dove si prevedono colmi prossimi alle soglie 2. La piena di Reno sta transitando nel tratto di valle con livelli superiori a soglia 1.

PIOGGIA OSSERVATA NELLE ULTIME 6 ORE

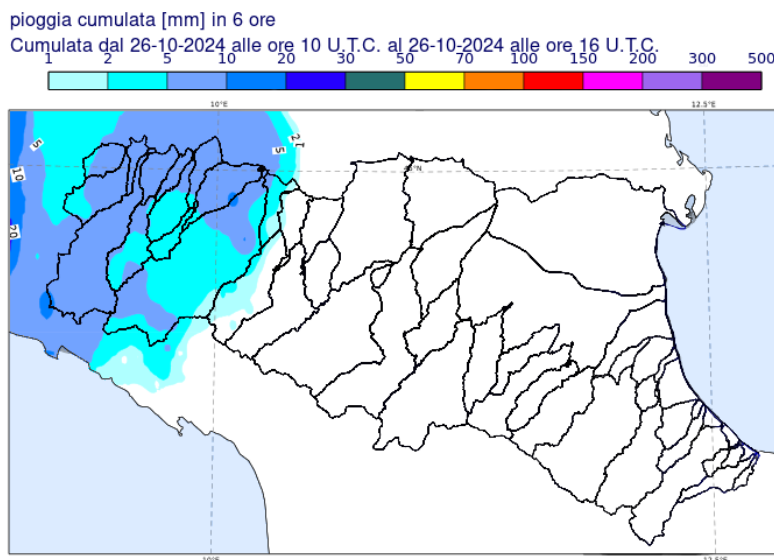

PREVISIONI DELLE PIENE SUI CORSI D'ACQUA MAGGIORI

BACINO SECCHIA

STAZIONE IDROMETRICA	LIVELLO OSSERVATO			COLMO OSSERVATO/PREVISTO			SOGLIE RIF.		
	ORE	LIVELLO	Δ	LIVELLO	GG	HH	1	2	3
Rubiera casse valle	19:00	0.95	▼	3,16	26/10	4:00	1.8	3.6	5.0
Ponte Alto	19:00	6.84	▼	7,79	26/10	8:00	5.5	8.0	10.1
Ponte Bacchello	19:00	10.01	▼	10,03	26/10	16:00	8.5	9.8	11.5
Ponte Motta	18:30	7.83	▲	8.10-8.30	26/10	sera/notte	7.0	8.5	11.2
Pioppa	19:00	7.95	▲	8.20-8.50	27/10	notte/matt	7.8	9.6	11.7
Note:									

BACINO PANARO

STAZIONE IDROMETRICA	LIVELLO OSSERVATO			COLMO OSSERVATO/PREVISTO			SOGLIE RIF.		
	ORE	LIVELLO	Δ	LIVELLO	GG	HH	1	2	3
S. Cesario SIAP	19:00	4.85	▼	6,07	26/10	6:30	5.5	6.5	9.7
Ponte Sant'Ambrogio	19:00	7.77	▼	8,39	26/10	10:00	6.5	8.2	10.5
Navicello	19:00	9.24	▼	9,36	26/10	15;15	7.5	9.0	11.5
Bomporto	18:45	9.23	=	9,23	26/10	18:30	8.0	9.2	11.8
Camposanto	19:00	7.91	▲	7.90 - 8.2	26/10	notte	7.3	8.7	12.0
Foscaglia Panaro	18:00	14.82	▲	<soglia2	27/10	notte-matt	15.0	16.0	18.0
Fossalta	19:00	5.66	▼	6,18	26/10	11:30	3.2	5.7	7.0
Note:									

Tutti gli orari sono riferiti all'ora locale.
I dati indicati in grassetto si riferiscono ai livelli al colmo osservati.

Δ - Tendenza

▲ in aumento

= stazionaria

▼ in diminuzione

Il Dirigente Referente Centro Funzionale

Pier Paolo Alberoni

Firma autografa omessa ai sensi dell'art.3, c.2, D.Lgs.
12/02/1993, n.39