

DOCUMENTO N.	DATA EMISSIONE	INIZIO VALIDITA'	FINE VALIDITA'
001/2025/01	28/01/2025 06:39	28/01/2025 06:00	28/01/2025 12:00

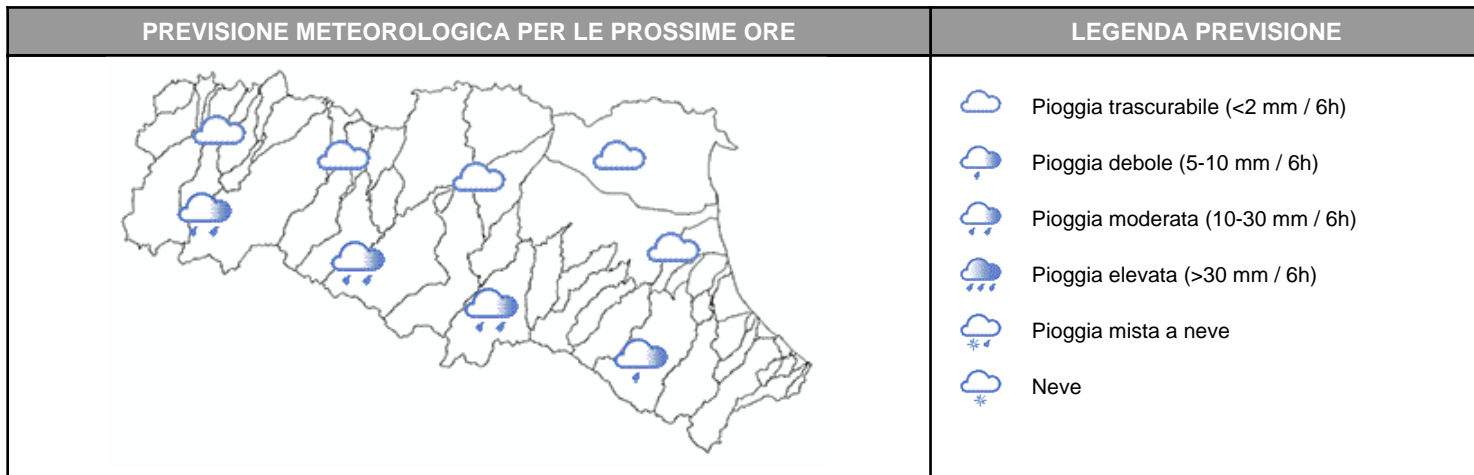

Le precipitazioni della notte, ancora in corso sul crinale appenninico, hanno generato piene moderate nei tratti montani di Trebbia, Taro ed Enza, che si propagheranno nei tratti vallivi nelle prossime ore. Si prevede la persistenza di rovesci sul crinale appenninico, che potrebbero generare ulteriori incrementi dei livelli idrometrici nei tratti montani dei corsi d'acqua. Le precipitazioni tenderanno progressivamente ad attenuarsi e a spostarsi verso est nella tarda mattina.

PIOGGIA OSSERVATA NELLE ULTIME 6 ORE

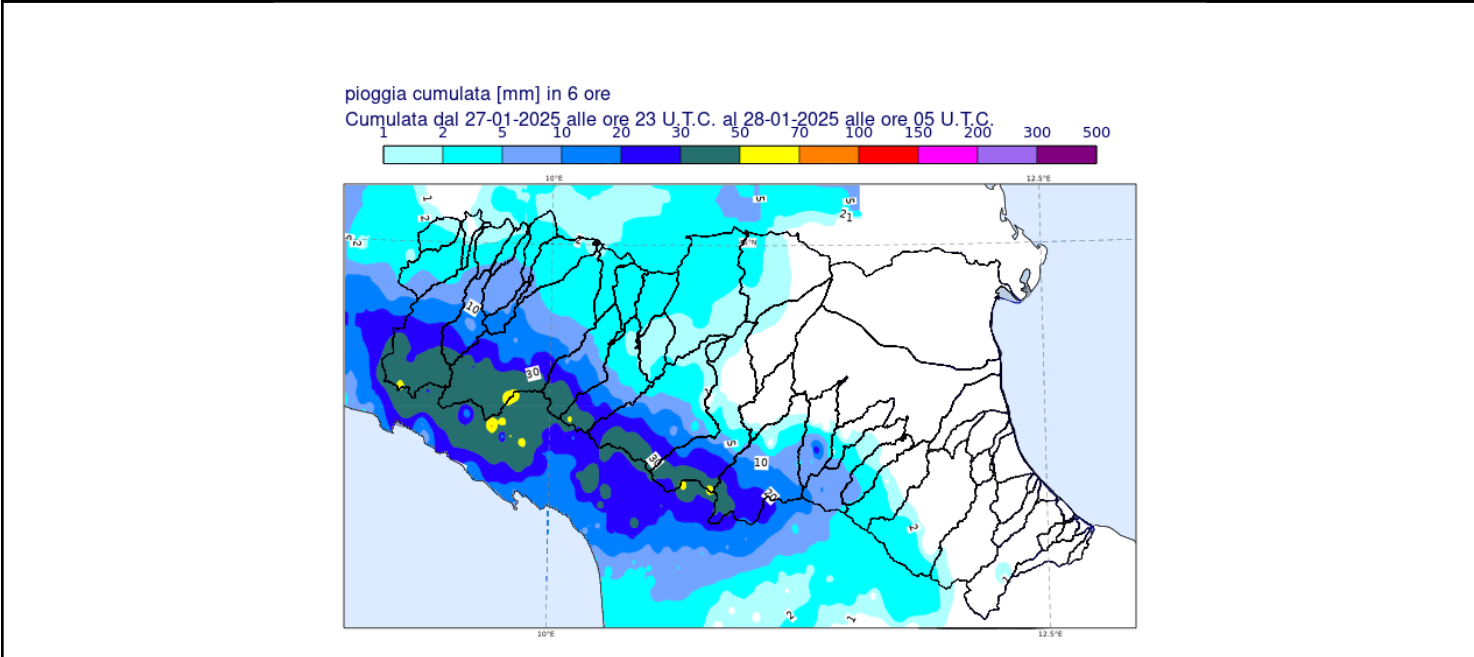

PREVISIONI DELLE PIENE SUI CORSI D'ACQUA MAGGIORI

BACINO TREBBIA

STAZIONE IDROMETRICA	LIVELLO OSSERVATO			COLMO OSSERVATO/PREVISTO			SOGLIE RIF.		
	ORE	LIVELLO	Δ	LIVELLO	GG	HH	1	2	3
Cabanne	06:15	1.27	=	1,35	28/01	2:45	0.8	1.6	2.7
Salsominore	06:00	4.75	▼	4,86	28/01	4:00	3.2	4.3	6.2
Trebbia Valsigiara	06:15	1.48	=	1,35	28/01	4:15	1.7	2.6	3.1
Bobbio	06:15	2.62	▲	~soglia 1	28/01	mattina	2.7	4.3	4.8
Rivergaro	06:15	2.74	▲	~soglia 1	28/01	mattina	2.9	4.0	4.8
Note:									

BACINO TARO

STAZIONE IDROMETRICA	LIVELLO OSSERVATO			COLMO OSSERVATO/PREVISTO			SOGLIE RIF.		
	ORE	LIVELLO	Δ	LIVELLO	GG	HH	1	2	3
Tornolo	06:00	3.45	=	3,55	28/01	3:05	3.0	3.6	4.4
Pradella	06:00	3.32	▲	>soglia 2	28/01	mattina	2.3	3.0	4.3
Ostia Parmense	06:00	3.23	▲	>soglia 2	28/01	mattina	3.0	3.6	4.7
Fornovo SIAP	06:00	1.03	▲	~soglia 2	28/01	mattina	1.3	1.8	2.8
Note:									

BACINO ENZA

STAZIONE IDROMETRICA	LIVELLO OSSERVATO			COLMO OSSERVATO/PREVISTO			SOGLIE RIF.		
	ORE	LIVELLO	Δ	LIVELLO	GG	HH	1	2	3
Selvanizza	06:15	3.42	▲	3,53	28/01	4:00	2.5	3.2	4.0
Vetto	06:00	1.92	▲	2,06	28/01	5:00	1.4	2.1	3.0
Cedogno	06:15	1.66	▲	1,94	28/01	5:45	1.2	1.7	2.5
S. Ilario d'Enza	06:00	1.59	▲	2,0-2,4	28/01	9:00-12:00	1.2	1.9	2.4
Sorbolo	06:15	8.2	▲	10,7-11,2	28/01	13:00-16:0	7.9	10.0	11.2
Note:									

Tutti gli orari sono riferiti all'ora locale.
I dati indicati in grassetto si riferiscono ai livelli al colmo osservati.

Δ - Tendenza

▲ in aumento

= stazionaria

▼ in diminuzione

Il Dirigente Referente Centro Funzionale

Cinzia Alessandrini

Firma autografa omessa ai sensi dell'art.3, c.2, D.Lgs.
12/02/1993, n.39