

DOCUMENTO N.	DATA EMISSIONE	INIZIO VALIDITA'	FINE VALIDITA'
001/2025/05	29/01/2025 11:53	29/01/2025 12:00	29/01/2025 21:00

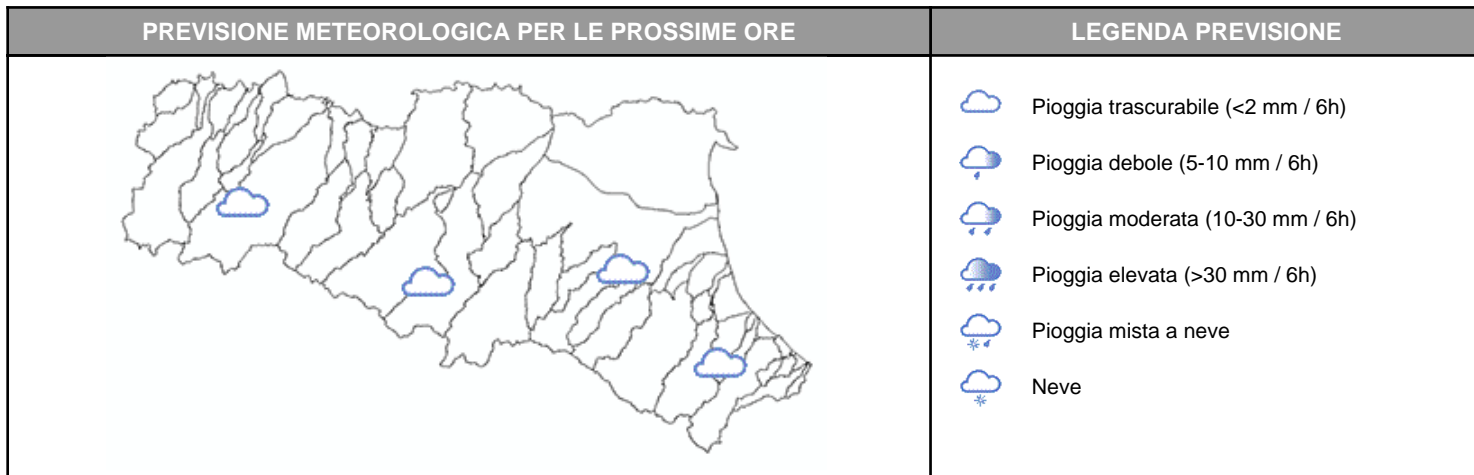

Per le prossime ore sono previsti isolati rovesci sui rilievi e sulla fascia collinare. Prosegue il lento deflusso delle piene nelle sezioni vallive dei fiumi Secchia e Panaro e lungo l'asta principale del fiume Reno.

**PIOGGIA OSSERVATA NELLE ULTIME 6 ORE**

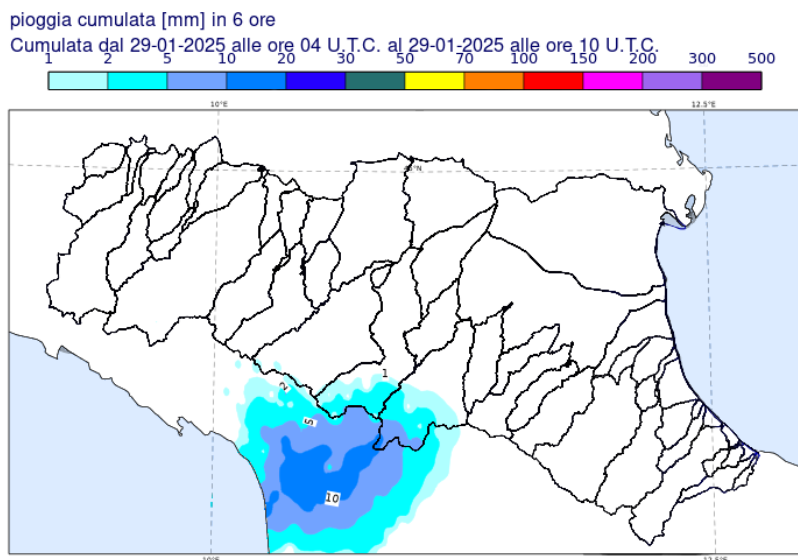

**PREVISIONI DELLE PIENE SUI CORSI D'ACQUA MAGGIORI**

<b>BACINO SECCHIA</b>									
<b>STAZIONE IDROMETRICA</b>	<b>LIVELLO OSSERVATO</b>			<b>COLMO OSSERVATO/PREVISTO</b>			<b>SOGLIE RIF.</b>		
	<b>ORE</b>	<b>LIVELLO</b>	<b>Δ</b>	<b>LIVELLO</b>	<b>GG</b>	<b>HH</b>	<b>1</b>	<b>2</b>	<b>3</b>
Ponte Alto	11:30	6.83	▼	<b>8.37</b>	<b>28/01</b>	<b>19:00</b>	5.5	8.0	10.1
Ponte Bacchello	11:30	10.08	▼	<b>10.23</b>	<b>29/01</b>	<b>4:00</b>	8.5	9.8	11.5
Ponte Motta	11:30	8.16	▲	8.2-8.4	29/01	12-15	7.0	8.5	11.2
Pioppa	11:30	8.13	▲	8.2-8.6	29/01	sera-notte	7.8	9.6	11.7
Concordia sulla Secchia	11:30	7.04	▲	~soglia 1	30/01	mattina	8.0	9.8	12.3
Note:									

<b>BACINO PANARO</b>									
<b>STAZIONE IDROMETRICA</b>	<b>LIVELLO OSSERVATO</b>			<b>COLMO OSSERVATO/PREVISTO</b>			<b>SOGLIE RIF.</b>		
	<b>ORE</b>	<b>LIVELLO</b>	<b>Δ</b>	<b>LIVELLO</b>	<b>GG</b>	<b>HH</b>	<b>1</b>	<b>2</b>	<b>3</b>
Spilamberto	11:30	1.5	▼	<b>2.43</b>	<b>28/01</b>	<b>11:45</b>	2.0	2.8	3.6
Ponte Sant'Ambrogio	11:30	5.45	▼	<b>8.04</b>	<b>28/01</b>	<b>17:00</b>	6.5	8.2	10.5
Navicello	11:30	7.33	▼	<b>8.94</b>	<b>28/01</b>	<b>21:40</b>	7.5	9.0	11.5
Bomporto	11:15	8.04	▼	<b>8.81</b>	<b>29/01</b>	<b>2:00</b>	8.0	9.2	11.8
Camposanto	11:30	7.36	▼	<b>7.61</b>	<b>29/01</b>	<b>5:45</b>	7.3	8.7	12.0
Foscaglia Panaro	11:00	14.78	▲	~ soglia 1	29/01	11-15	15.0	16.0	18.0
Bondeno Panaro	10:30	10.1	▲	<soglia 1	29/01	pom-sera	11.0	12.0	13.8
Note:									

<b>BACINO RENO</b>									
<b>STAZIONE IDROMETRICA</b>	<b>LIVELLO OSSERVATO</b>			<b>COLMO OSSERVATO/PREVISTO</b>			<b>SOGLIE RIF.</b>		
	<b>ORE</b>	<b>LIVELLO</b>	<b>Δ</b>	<b>LIVELLO</b>	<b>GG</b>	<b>HH</b>	<b>1</b>	<b>2</b>	<b>3</b>
Bonconvento	11:30	7.98	▼	<b>9.74</b>	<b>28/01</b>	<b>17:40</b>	7.5	10.0	11.5
Sostegno Reno	07:30	25.18	▼	<b>25.84</b>	<b>28/01</b>	<b>22:30</b>	23.9	26.5	28.2
Cento	11:30	5.35	▼	<b>5.76</b>	<b>29/01</b>	<b>3:00</b>	5.5	7.0	8.7
Gallo	11:30	9.89	▲	9.9-10.1	29/01	sera	9.3	12.0	13.7
Gandazzolo Reno	11:30	13.69	▲	13.7-14.2	29/01	notte	12.5	14.8	17.0
Note:									

Tutti gli orari sono riferiti all'ora locale.  
I dati indicati in grassetto si riferiscono ai livelli al colmo osservati.

Δ - Tendenza

▲ in aumento

= stazionaria

▼ in diminuzione

Il Dirigente Referente Centro Funzionale

Cinzia Alessandrini

Firma autografa omessa ai sensi dell'art.3, c.2, D.Lgs.  
12/02/1993, n.39