

DOCUMENTO N.	DATA EMISSIONE	INIZIO VALIDITA'	FINE VALIDITA'
004/2025/08	16/03/2025 10:33	16/03/2025 10:00	17/03/2025 10:00

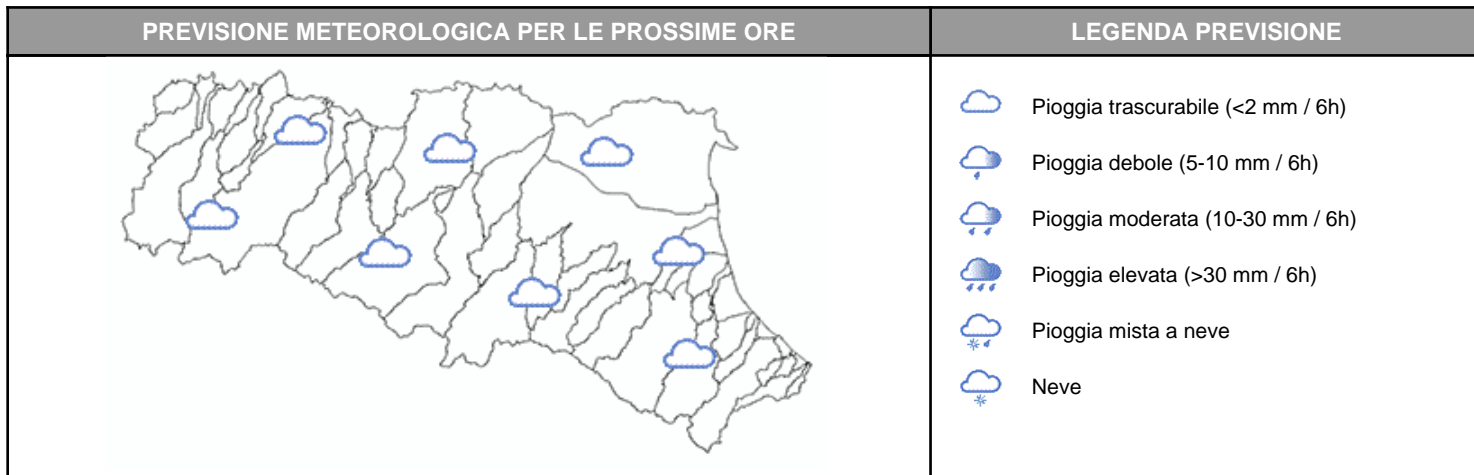

Nella giornata di oggi non si prevedono precipitazioni significative su tutto il territorio regionale. Le piene sono in lento esaurimento nei tratti vallivi di tutti i corsi d'acqua del settore centro-orientale della regione.

PIOGGIA OSSERVATA NELLE ULTIME 6 ORE

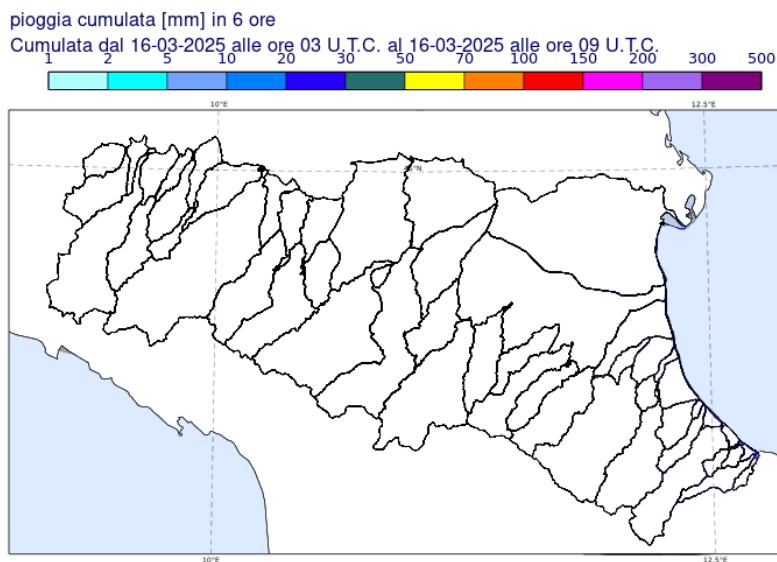

PREVISIONI DELLE PIENE SUI CORSI D'ACQUA MAGGIORI

BACINO RENO

STAZIONE IDROMETRICA	LIVELLO OSSERVATO			COLMO OSSERVATO/PREVISTO			SOGLIE RIF.		
	ORE	LIVELLO	Δ	LIVELLO	GG	HH	1	2	3
Casalecchio chiusa	09:45	0.94	=	1.64	14/03	12:45	0.8	1.6	2.2
Bonconvento	10:00	9.35	▼	10.84	14/03	18.00	7.5	10.0	11.5
Cento	10:00	6.8	▼	7.41	15/03	15.45	5.5	7.0	8.7
Dosso	10:00	9.15	▲	9,28	15/03	20:00	8.3	10.8	12.3
Opera Reno Panfilia	10:00	20.56	▲	<soglia 2	16/03	mattina	20.0	21.8	23.4
Gallo	10:00	11.27	=	11.40	16/03	00:00	9.3	12.0	13.7
Gandazzolo Reno	10:00	15.3	▼	15.39	16/03	4:00	12.5	14.8	17.0
Ponte Bastia	09:30	8.53	▼	<soglia 2	16/03	matt-pom	8.3	10.7	13.0

Note: Questa mattina è terminata la manovra di scolmo in Cavo Napoleonico, che sta determinando un temporaneo incremento dei livelli idrometrici nelle sezioni di Dosso e Opera Reno, che nelle prossime ore si propagherà nel tratto arginato a valle. Un lungo colmo di piena sta transitando dalla sezione di Gandazzolo, dove si manterrà al di sopra della soglia 2 per tutta la giornata di oggi.

BACINO IDICE

STAZIONE IDROMETRICA	LIVELLO OSSERVATO			COLMO OSSERVATO/PREVISTO			SOGLIE RIF.		
	ORE	LIVELLO	Δ	LIVELLO	GG	HH	1	2	3
S. Antonio	10:00	11.53	=	13.47	14/03	15:15	10.5	12.2	13.7
Chiavicone Idice	10:00	7.67	▼	9.12	15/03	10:15	9.0	10.5	11.6

Note:

BACINO SANTERNO

STAZIONE IDROMETRICA	LIVELLO OSSERVATO			COLMO OSSERVATO/PREVISTO			SOGLIE RIF.		
	ORE	LIVELLO	Δ	LIVELLO	GG	HH	1	2	3
S. Agata	10:00	8.95	▼	13.23	15/03	1:00	10.0	12.0	14.0
S. Bernardino	10:00	9.29	▼	12.43	15/03	2:00	9.0	10.7	12.2

Note:

BACINO SENIO

STAZIONE IDROMETRICA	LIVELLO OSSERVATO			COLMO OSSERVATO/PREVISTO			SOGLIE RIF.		
	ORE	LIVELLO	Δ	LIVELLO	GG	HH	1	2	3
Fusignano	10:00	7.79	▼	12.07	15/03	3:15	8.65	10.4	12.0
Alfonsine	10:00	8.54	▼	12.22	15/03	4:30	8.3	10.2	12.2

Note:

BACINO LAMONE									
STAZIONE IDROMETRICA	LIVELLO OSSERVATO			COLMO OSSERVATO/PREVISTO			SOGLIE RIF.		
	ORE	LIVELLO	Δ	LIVELLO	GG	HH	1	2	3
Pieve Cesato	10:00	4.07	▼	9.88	14/03	22:30	4.5	6.5	8.0
Note: Il colmo alla sezione di Mezzano si è verificato probabilmente nelle ultime ore della serata del 14/03, dopo che il sensore ha esaurito la sua capacità di lettura alle 21:45 con un valore di 8.62 m. Al momento non si ricevono più dati per la probabile rottura del sensore; i livelli sono comunque in calo come nella sezione di Pieve Cesato.									

Tutti gli orari sono riferiti all'ora locale.
I dati indicati in grassetto si riferiscono ai livelli al colmo osservati.

Δ - Tendenza		
▲ in aumento	= stazionaria	▼ in diminuzione

Il Dirigente Referente Centro Funzionale

Cinzia Alessandrini

Firma autografa omessa ai sensi dell'art.3, c.2, D.Lgs.
12/02/1993, n.39