

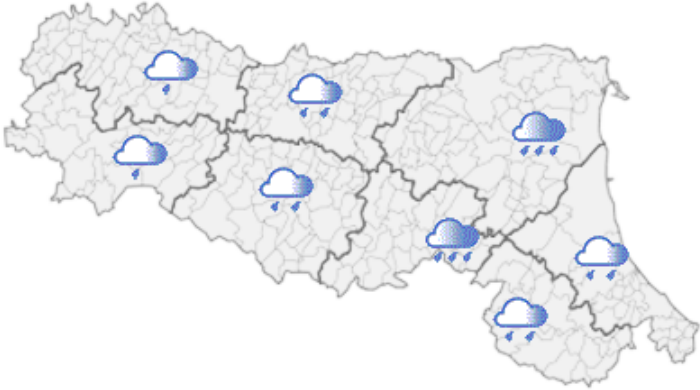





DOCUMENTO N.	DATA EMISSIONE	INIZIO VALIDITA'	FINE VALIDITA'
001/2017/03	09/05/2017 02:26	09/05/2017 02:11	09/05/2017 05:00

PREVISIONE METEOROLOGICA PER LE PROSSIME ORE	LEGENDA PREVISIONE
	<ul style="list-style-type: none">  Pioggia trascurabile (<2 mm / 6h)  Pioggia debole (5-10 mm / 6h)  Pioggia moderata (10-30 mm / 6h)  Pioggia elevata (>30 mm / 6h)  Pioggia mista a neve  Neve

attività temporalesca in corso presente sulle provincie di Parma e Reggio di moderata e forte intensità. Valori stimati da radar sui comuni parmensi di Langhirano, Neviano degli Arduini, Lesignano de Bagni, Solignano, Varano de melegari, Felino, Bore, Pellegrino Parmense, maggiori di 40mm/h. Nelle prossime ore è previsto un graduale spostamento dei fenomeni verso il settore centrale ed orientale della Regione.

PIOGGIA OSSERVATA NELLE ULTIME 6 ORE

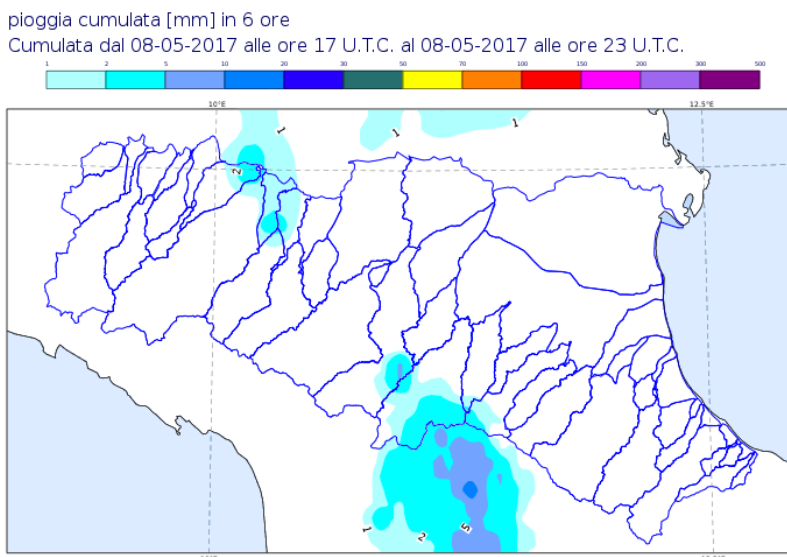

Il Dirigente Referente Centro Funzionale

Tiziana Paccagnella

Firma autografa omessa ai sensi dell'art.3, c.2, D.Lgs.
12/02/1993, n.39