MONITORAGGIO
METEO IDROLOGICO E IDRAULICO IN CORSO DI EVENTO

DOCUMENTO N.	DATA EMISSIONE	INIZIO VALIDITA'	FINE VALIDITA'
002/2017/07	12/05/2017 23:08	12/05/2017 23:02	13/05/2017 00:00

PREVISIONE METEOROLOGICA PER LE PROSSIME ORE

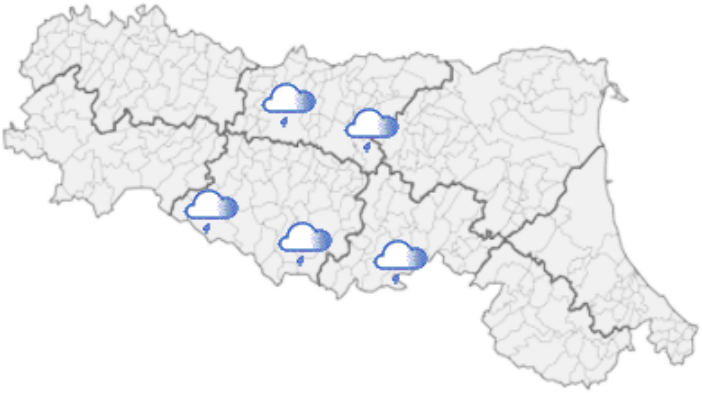

LEGENDA PREVISIONE

- Pioggia trascurabile (<2 mm / 6h)
- Pioggia debole (5-10 mm / 6h)
- Pioggia moderata (10-30 mm / 6h)
- Pioggia elevata (>30 mm / 6h)
- Pioggia mista a neve
- Neve

Flussi sud-ovest mantengono ancora attivi locali rovesci sui rilievi centro-occidentali.

PIOGGIA OSSERVATA NELLE ULTIME 6 ORE

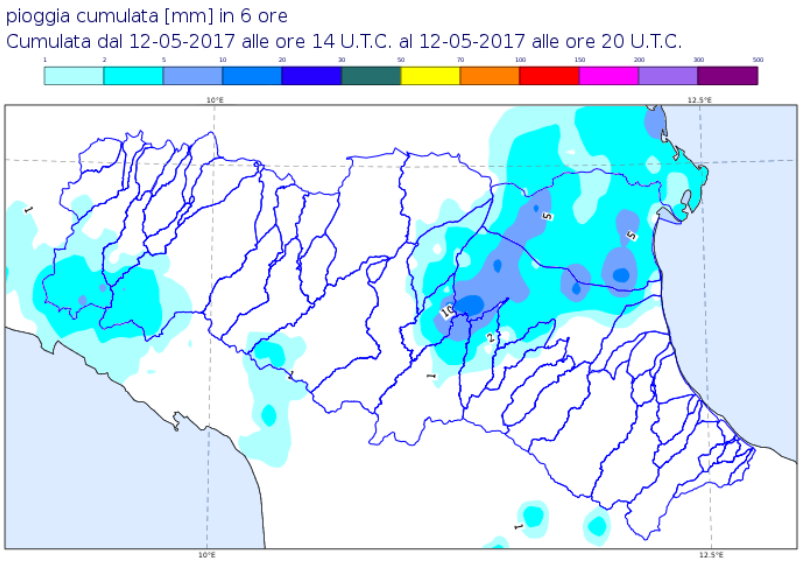

Il Dirigente Referente Centro Funzionale

Marco Deserti

Firma autografa omessa ai sensi dell'art.3, c.2, D.Lgs. 12/02/1993, n.39