MONITORAGGIO
METEO IDROLOGICO E IDRAULICO IN CORSO DI EVENTO

DOCUMENTO N.	DATA EMISSIONE	INIZIO VALIDITA'	FINE VALIDITA'
005/2018/04	19/03/2018 18:10	19/03/2018 18:00	20/03/2018 10:00

PREVISIONE METEOROLOGICA PER LE PROSSIME ORE

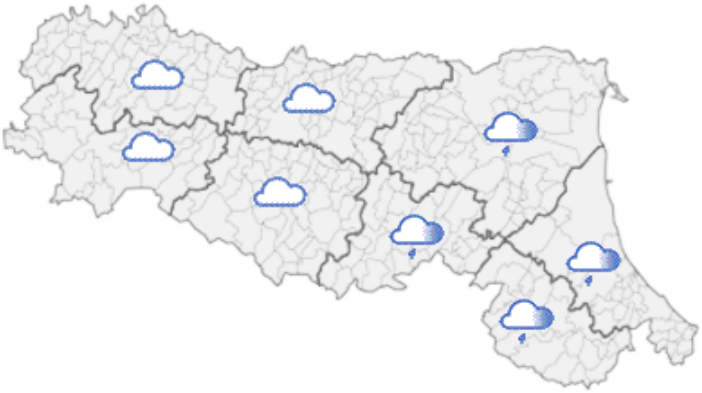

LEGENDA PREVISIONE

- Pioggia trascurabile (<2 mm / 6h)
- Pioggia debole (5-10 mm / 6h)
- Pioggia moderata (10-30 mm / 6h)
- Pioggia elevata (>30 mm / 6h)
- Pioggia mista a neve
- Neve

Le precipitazioni sono attualmente localizzate sulla parte orientale della regione e andranno ad esaurirsi durante le ore notturne.

PIOGGIA OSSERVATA NELLE ULTIME 6 ORE

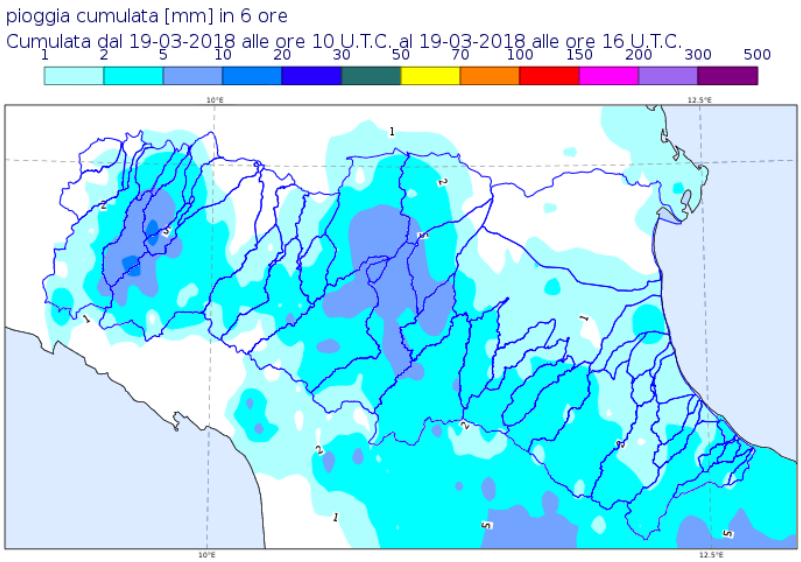

PREVISIONI DELLE PIENE SUI CORSI D'ACQUA MAGGIORI

BACINO SECCHIA									
STAZIONE IDROMETRICA	LIVELLO OSSERVATO			COLMO PREVISTO			SOGLIE RIFERIMENTO		
	ORE	LIVELLO	Δ	LIVELLO	GG	HH	1	2	3
Ponte Alto	17:00	8.34	▼				5.5	8.0	10.1
Ponte Bacchello	17:00	10.16	=				8.5	9.8	11.5
Ponte Motta	17:00	8.39	▲	8.5-8.8 m	19/03	sera	7.0	8.2	11.2
Pioppa	17:00	8.9	▲	~ soglia 2	20/03	mattina	7.8	9.6	11.7
Concordia sulla Secchia	17:00	7.7	▲	~ soglia 2	20/03	mattina	8.0	9.8	12.3
Note:Il colmo di piena è in transito nella sezione di Ponte Bacchello con un valore intorno a 10.16 m.									

BACINO SAMOGGIA									
STAZIONE IDROMETRICA	LIVELLO OSSERVATO			COLMO PREVISTO			SOGLIE RIFERIMENTO		
	ORE	LIVELLO	Δ	LIVELLO	GG	HH	1	2	3
Forcelli	17:00	11.59	▼				9.5	11.5	13.3
Note:La sezione di Forcelli sta rientrando sotto alla soglia 2.									

Δ - Tendenza

▲ in aumento = stazionaria ▼ in diminuzione

Il Dirigente Referente Centro Funzionale

Sandro Nanni

Firma autografa omessa ai sensi dell'art.3, c.2, D.Lgs. 12/02/1993, n.39