

DOCUMENTO N.	DATA EMISSIONE	INIZIO VALIDITA'	FINE VALIDITA'
005/2019/11	30/05/2019 07:27	30/05/2019 07:00	30/05/2019 13:00

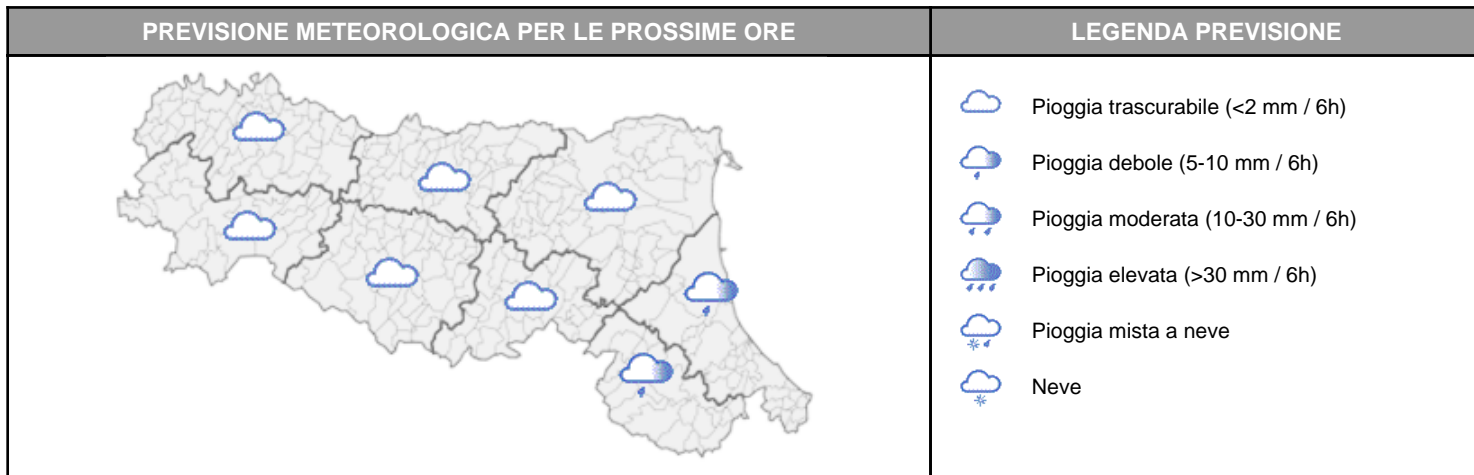

Precipitazioni residue in progressiva attenuazione nel settore orientale della regione.

PIOGGIA OSSERVATA NELLE ULTIME 6 ORE

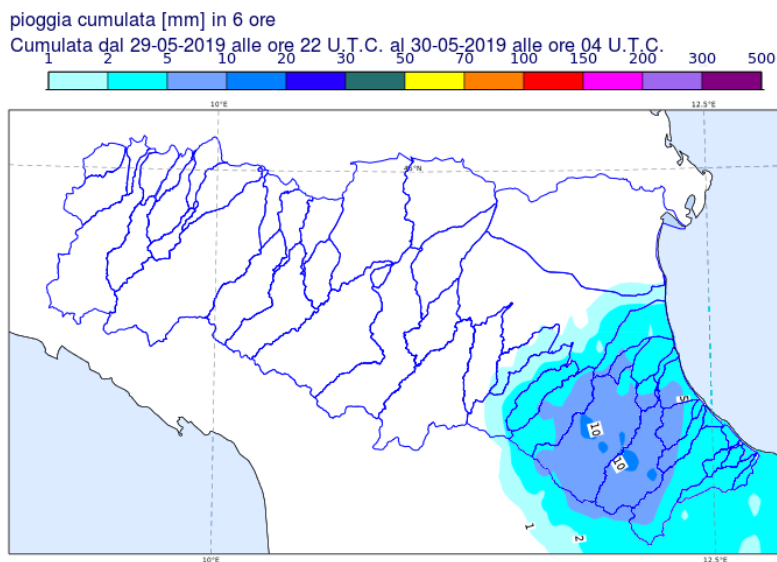

PREVISIONI DELLE PIENE SUI CORSI D'ACQUA MAGGIORI

BACINO SECCHIA									
STAZIONE IDROMETRICA	LIVELLO OSSERVATO			COLMO PREVISTO			SOGLIE RIFERIMENTO		
	ORE	LIVELLO	Δ	LIVELLO	GG	HH	1	2	3
Rubiera casse monte	06:00	2.88	▼				6.0	7.5	8.5
Ponte Alto	06:00	7.98	▼	8,34	29/05	22:30	5.5	8.0	10.1
Ponte Bacchello	06:00	10.15	=	10,17	30/05	5:30	8.5	9.8	11.5
Ponte Motta	18:30	8.74	=				7.0	8.5	11.2
Pioppa	06:00	9.82	=				7.8	9.6	11.7
Concordia sulla Secchia	06:00	9.82	=				8.0	9.8	12.3

Note:A ponte Alto il livello idrometrico sta rientrando al disotto della soglia 2

Il nuovo colmo di piena è transitato dalla sezione di Ponte Bacchello alle ore 5:30 con livello idrometrico di 10,17 m e si manterrà stazionario nelle prossime ore.

Nelle sezioni terminali di valle i livelli idrometrici si mantengono stazionari poco al disopra del livello 2.

NOTA: nel bollettino precedente 005/2019/10 delle ore 00:26 è stato indicato, per mero errore di trascrizione, un colmo di pieno in transito di 10,35, da intendersi invece con 8,35 m . Il colmo effettivo si è verificato alle ore 22:30 del 29/05 con 8,34 m.

Δ - Tendenza

▲ in aumento

= stazionaria

▼ in diminuzione

Il Dirigente Referente Centro Funzionale

Sandro Nanni

Firma autografa omessa ai sensi dell'art.3, c.2, D.Lgs.
12/02/1993, n.39